

2024

日立市の統計

Statistics of Hitachi city

日立市

はじめに

このたび「日立市の統計（2024年版）」を刊行いたしました。

本統計書は、日立市の自然、人口、産業、社会、教育、文化など、各分野にわたる基本的な統計資料を総合的に収録し、市勢の現況とその推移発展を明らかにしたものです。

編集に当たりましては、可能な限り広範囲にわたる最新のデータを収録し、利用しやすい内容の充実に努めました。

各種の行政施策や社会・経済・文化活動、生活指針の基礎資料として、市民のみなさまをはじめ、多方面の方々に広く御活用いただければ幸いに存じます。

おわりに、本書の刊行に当たりまして、貴重な資料の御提供並びに格別の御協力をいただきました関係各位に対しまして、心からお礼を申し上げますとともに、引き続きましての御指導、御協力をお願い申し上げます。

令和6年8月

日立市長 小川 春樹

* 凡例（御利用に当たって） *

- 1 この統計書は、日立市の市勢全般にわたる基本的な統計資料を収集し掲載したものです。
- 2 原則として、令和6年の最新の事実が得られたものはこれを掲載しました。
- 3 掲載されている資料は、庁内各課所、県統計課等の諸官公署及びその他関係各機関から収集しました。
なお、出所（提供元）は、各統計表の右下に掲げました。
- 4 数値の単位は、原則として統計表の右上に掲げました。
- 5 統計表中、説明を必要とする事項は（注）として表しました。
- 6 統計表中の符号は、次のとおりです。

「－」	…………	該当なし・皆無
「0」	…………	単位未満
「…」	…………	不詳
「△」	…………	マイナス
「x」	…………	公表できないもの
「年次(暦年)」	…………	1月1日～12月31日
「年度(会計年度)」	…………	4月1日～翌年3月31日

- (注) 1 「令和元年」は、平成31年1月1日から令和元年12月31日までを指す。
- 2 「令和元年度」は、平成31年4月1日から令和2年3月31日までを指す。

- 7 統計資料について、詳細な内容が必要な場合、又は質疑等がある場合には、日立市総務部総務課庶務統計係にお問い合わせください。

代表電話 0294-22-3111 内線 334、335

直通電話 050-5528-5034 (IP電話)

Fax 0294-21-1663

総目次

1	沿革と概況	1
2	位置・面積・土地・気象	15
3	人口	17
4	国勢調査	27
5	産業	35
6	金融	61
7	運輸・通信	63
8	消費生活	69
9	水道	71
10	教育・文化	73
11	建設	89
12	福祉	95
13	健康	103
14	環境	109
15	治安	113
16	議会・職員	119
17	財政	121
18	選挙	125
19	付録	129

目次

1 沿革と概況

1-1 まちの歴史	1
1-2 市の紋章・市のイメージマーク等・市の花・ 市の木・市の鳥・市のさかな	5
1-3 市域の変遷	6
1-4 日立市民の歌	8
1-5 国内外の姉妹都市等	9
1-6 都市宣言	9
1-7 絵でみる日立市の暮らし	13
1-8 統計指標から見た日立市の地位	14

2 位置・面積・土地・気象

2-1 位置及び範囲	15
2-2 地目別面積	15
2-3 区域別面積・人口及び土地利用	15
2-4 気象の概況	16
2-5 気象観測記録（日立市役所における極値）	16

3 人口

3-1 常住人口と世帯数の推移	17
3-2 管内別常住人口	17
3-3 外国人の人口	18
3-4 戸籍関係事務届出数（他市町村分を含む）	18
3-5 人口動態	18
3-6 町丁名別人口（住民基本台帳人口）	19
3-7 小学校区別人口（住民基本台帳人口）	23
3-8 中学校区別人口（住民基本台帳人口）	23
3-9 義務教育学校区別人口（住民基本台帳人口）	24
3-10 県内転入・転出者数	24
3-11 県外転入・転出者数	25
3-12 年齢4区分別人口及び指数（住民基本台帳人口）	25

4 国勢調査

4-1 家族類型別一般世帯数	27
4-2 人口集中地区人口の推移	27
4-3 一般世帯の人員別世帯数及び一般世帯人員	28
4-4 施設等の世帯の種類、世帯人員別施設等の 世帯数及び施設等の世帯人員	28
4-5 年齢階級別人口の推移	29
4-6 昼間・夜間人口状況	30
4-7 常住者の産業別就業人口（15歳以上）	30
4-8 昼間人口（通勤・通学者）の流動状況	31
4-9 常住地又は従業地による産業別就業人口 （15歳以上）	31
4-10 労働力状態による男女別人口（15歳以上）	32
4-11 常住者の産業（大分類）別・年齢（5歳階級）別 就業者数（15歳以上）	33
4-12 住宅の所有別一般世帯数と人員（1世帯 当たり人員・室数等）	34

5 産業

(市民経済計算)

5-1 市内総生産（実数）の推移	35
5-2 市民所得（実数）の推移	35
5-3 1人当たり市民所得（実数）の推移	35
5-4 市民所得（実数）の分配	35
5-5 経済活動別市内総生産	36

(事業所)

5-6 産業別・従業者規模別事業所数及び従業者数	37
5-7 町名別事業所数及び従業者数	38
5-8 産業中分類別事業所数及び従業者数（民営）	42

(工業)

5-9 産業中分類別製造事業所数・従業者数及び 製造品出荷額等（従業者4人以上）	44
5-10 製造業の規模別事業所数・従業者数・現金 給与額等（従業者4人以上）	44
5-11 県内市町村別 製造業の事業所数・従業者 数・現金給与額等（従業者4人以上）	46

(商業)

5-12 産業中分類別事業所数、従業者数、年間商品 販売額及び売場面積	47
5-13 市別卸売・小売業の事業所数、従業者数 及び年間商品販売額	48
5-14 市町村別の商店街数・大規模小売店舗数、 商業集積地区の小売・飲食サービス・生活関連 サービス業の大規模小売店舗内事業所数・ 従業者数等	50

(農業)

5-15 農家人口世帯等の推移	52
5-16 地区別農家人口・世帯	52
5-17 経営耕地面積等の推移	53
5-18 地区別経営耕地面積	53
5-19 地区別経営規模別農業経営体数	54
5-20 主要作物（販売）の作物別作付農業経営体数 及び面積	54
5-21 販売目的で作付け（栽培）した作物の類別 作付農業経営体数	55
5-22 生産調整推進対策実施状況	55
5-23 生産調整推進対策態様別推移	56
5-24 農地の許可申請・転用届出の処理件数及び 面積	56

(林業)

5-25 保有形態別林野面積	57
5-26 保有山林の事業体数と保有山林面積	57

(漁業)

5-27 漁業経営体の基本構成	58
5-28 地区別漁獲高（属地水揚）	58
5-29 経営体階層別経営体数	58

目次

	(観光)				
5-30	海水浴場入込状況	59	10-8 幼稚園教員及び園児数	76	
5-31	奥日立きららの里利用状況	59	10-9 中学校卒業者卒業後の状況	77	
5-32	かみね動物園利用状況	59	10-10 特別支援学校教員及び児童・生徒数	77	
5-33	かみね公園入込者数	59	10-11 義務教育学校教員及び児童・生徒数	77	
5-34	鶴来来の湯十王来客数状況	60	10-12 高等学校進路別卒業者数	78	
5-35	国民宿舎鶴の岬宿泊者状況	60	10-13 高等学校卒業者産業別就職者数	78	
5-36	久慈サンピア日立利用者数	60	10-14 市立図書館分類別蔵書冊数	79	
5-37	たかはら自然体験交流施設利用状況	60	10-15 図書館利用冊数	80	
			10-16 図書館利用登録者数	80	
			10-17 視聴覚センター利用状況	81	
6	金融		10-18 日立市民会館利用状況	81	
6-1	中小企業事業資金融資利用状況	61	10-19 多賀市民会館利用状況	82	
6-2	中小企業勤労者融資利用状況	61	10-20 Jホール利用状況	82	
7	運輸・通信		10-21 女性センター利用状況	82	
7-1	J R東日本市内各駅1日平均乗車人数	63	10-22 自然の村及び青少年の家利用状況	82	
7-2	加入電話及び公衆電話数	63	10-23 郷土博物館利用状況	83	
7-3	旅券申請数	63	10-24 吉田正音楽記念館入館者数	83	
7-4	常磐自動車道日立市内インターチェンジ 出入交通量	64	10-25 市営体育施設利用状況	84	
7-5	国道6号西成沢町1丁目(兎平低区配水場 南側付近)における交通量	64	10-26 日立シビックセンター施設利用状況	86	
7-6	国道245号東金沢町1丁目(東金沢展望駐 車場付近)における交通量	66	10-27 各交流センター利用状況	87	
7-7	自動車車種別登録台数(その1)	66	10-28 女性生活相談等相談件数	88	
7-8	自動車車種別登録台数(その2)	66	10-29 青少年相談件数	88	
7-9	日立港外航船舶国籍別入港船隻数・ 総トン数	67	10-30 日立市の指定文化財一覧	88	
7-10	日立港入港船舶状況	67			
7-11	日立港内海上出入貨物品種別輸・移出入 状況	68	11	建設	
8	消費生活		11-1	都市公園等設置状況	89
8-1	消費者物価指数(水戸市)	69	11-2	市内街路樹数	89
8-2	市内たばこ販売状況	69	11-3	住宅の所有・建築の時期別住宅数	89
8-3	消費生活センター相談件数	69	11-4	住宅の種類・所有別住宅数と世帯数	90
9	水道		11-5	住宅の種類・1か月当たり家賃別借家数	90
9-1	上水道普及状況	71	11-6	世帯の収入階級・住宅の所有関係別普通 世帯数	91
9-2	上水道の状況	71	11-7	木造及び非木造課税家屋状況	91
9-3	上水道の配水量	71	11-8	建築工事届受理状況	92
9-4	中里地区旧簡易水道事業給水件数	72	11-9	市道の延長	92
9-5	諏訪大平田地区旧簡易水道事業給水件数	72	11-10	市内の国・県道の現況	93
10	教育・文化		11-11	市営住宅の管理戸数	93
10-1	小学校教員及び児童数	73	11-12	既存市営住宅の申込みと入退去状況	93
10-2	小学校学年別児童数	73	11-13	市営住宅の建設戸数と処分戸数	94
10-3	中学校教員及び生徒数	74	11-14	市内県営住宅の管理戸数	94
10-4	中学校学年別生徒数	74			
10-5	市内小・中学生、外国人児童及び生徒数、 帰国子女数	75	12	福祉	
10-6	高等学校教員及び生徒数(全日制)	75	12-1	介護保険第1号被保険者及び要介護認定 者数	95
10-7	大学・大学院学生数	76	12-2	要介護認定実施状況	95
			12-3	指定サービス事業者状況	95
			12-4	介護保険サービス受給状況	96
			12-5	長寿祝金支給状況	97
			12-6	身体障害者手帳の交付及び補装具費の支給	97
			12-7	保護の種類別被保護人員及び保護費支出 状況	98
			12-8	被保護世帯・人員等の推移	98
			12-9	一般職業紹介状況	99

12-10 国民健康保険状況	99	15-12 年齢別少年補導件数	118
12-11 後期高齢者医療費支給状況	99	15-13 行為別補導件数	118
12-12 小児・心身障害児（者）・母子医療福祉費 等支給状況	100		
12-13 老人福祉センター利用人数	100		
12-14 老人いこいの家利用人数	101		
12-15 地域包括支援センター利用状況	101		
12-16 子どもすくすくセンター（子育て支援施設） 利用人数	102		
12-17 子どもセンター利用人数	102		
12-18 保育園等施設数及び利用児童数	102		
13 健康		16 議会・職員	
13-1 休日緊急診療状況	103	16-1 市議会常任委員会及び特別委員会開催日数	119
13-2 医療施設数及び医療関係従事者数	103	16-2 市議会本会議開会及び付議件数	119
13-3 死因別死亡人員	104	16-3 当選回数別市議会議員数	119
13-4 合計特殊出生率・標準化死亡率（ベイズ推定 値）	104	16-4 党派別市議会議員数	119
13-5 予防接種実施状況	104	16-5 年齢別市議会議員数	120
13-6 結核健康診断実施状況	105	16-6 職員数	120
13-7 骨粗しょう症検診実施状況	105		
13-8 胃がん検診実施状況	105	17 財政	
13-9 子宮がん検診実施状況	106	17-1 令和6年度一般会計歳入歳出予算（当初）	121
13-10 肺がん検診実施状況	106	17-2 令和6年度特別会計歳入歳出予算（当初）	122
13-11 肝炎ウイルス検診実施状況	107	17-3 特別会計歳入歳出決算額	122
13-12 乳がん検診実施状況	107	17-4 一般会計歳入歳出決算額及び市税の割合	123
13-13 大腸がん検診実施状況	107	17-5 日立市財政力指数	123
13-14 健康診査実施状況	108	17-6 市税調定収入額	123
		17-7 納税義務者1人当たり平均総所得額	124
14 環境		18 選挙	
14-1 火葬場利用状況	109	18-1 選挙人名簿登録者数	125
14-2 葬祭場利用状況	109	18-2 衆議院議員選挙投票状況（小選挙区）	125
14-3 公害苦情発生状況（管内別）	109	18-3 衆議院議員選挙投票状況（比例代表）	126
14-4 公害苦情発生状況	110	18-4 最高裁判所裁判官国民審査投票状況	126
14-5 再生資源回収状況	110	18-5 参議院議員選挙投票状況（選挙区）	126
14-6 粗大ごみ収集状況	111	18-6 参議院議員選挙投票状況（比例代表）	127
14-7 ごみ収集量及びごみ処理状況	111	18-7 県知事選挙投票状況	127
14-8 し尿処理状況	112	18-8 県議会議員選挙投票状況	127
14-9 下水道処理状況	112	18-9 市長選挙投票状況	128
14-10 公共下水道普及状況	112	18-10 市議会議員選挙投票状況	128
15 治安		19 付録	
15-1 消防施設の概要	113	19-1 県内市町村別人口・世帯数及び面積	129
15-2 火災発生状況	113	19-2 日立市機構図	131
15-3 原因別火災発生件数	113	19-3 日立市の主要施設一覧表	133
15-4 救急業務状況（出動件数）	114	19-4 2024年度に公表される主な刊行物	137
15-5 月別救急出動件数（管内別）	114	19-5 各種統計情報及び日立市内の公共機関の ホームページ	138
15-6 原因別事故発生件数（人身事故）	114		
15-7 年齢別事故発生件数（人身事故）	115		
15-8 交通事故発生件数（人身事故）	115		
15-9 車両別事故発生件数（人身事故）	116		
15-10 犯罪発生及び検挙の状況（少年を含む）	117		
15-11 成人・少年犯罪検挙状況	117		

1 沿革と概況

日立の地名の由来

水戸義公が元禄8年9月神峰神社に参拝した時、海上から朝日の昇るさまを見て、ここは領内随一の眺めだと言ったというのに因んで日立と称するようになった。

「市制施行記念 日立市沿革誌」
(S.14.12 / 吉田軍蔵編)

1 沿革と概況

1-1 まちの歴史

古代

BC 5000～4000 南高野貝塚が形成される。この頃の生活の遺跡が市内各地に現存している。

AD 713 常陸国風土記が編集される。密筑（水木）、助川、賀毗礼、仏の浜などに関する記事がその中にみられる。

中世・近世

1131 新羅三郎義光の孫、昌義が佐竹に土着永住して佐竹氏を称し以来400年間常陸国を統治する。

1575 この頃、佐竹氏、宮田の赤沢鋤床を掘る。

1602 佐竹氏秋田へ移封される。

1609 日立地方、水戸藩領となる。

1625 赤沢鋤床で銅が採掘される。なお、この頃の産業活動として金採掘、寒水石、砥石の産出を始め、鯉漁や製塩が行われる。

1645 この頃から水戸藩の海防政策が実施にうつされ、日立地方にも異国船番所や海防陣屋などが次々と設置される。

1669 徳川光圀、大雄院の再興を図る。

1836 徳川斉昭、家老山野辺義観を海防総司に任じ、尊攘運動の一環として助川に城堡を築かせる。

1839 水戸藩郷校暇修館が開かれる。

1864 水戸藩内天狗諸生の党争に日立地方の同志も多く参加し、その戦乱によって助川城堡が陥落する。

近代

1871 (明治 4年) 廃藩置県により、日立地方は茨城県の管轄となる。

1883 (〃 16年) 天童山大雄院が焼失する。

1889 (〃 22年) 町村合併が実施され、日立地方に2町10村ができる。
多賀郡日立村ができる。

1897 (〃 30年) 常磐線助川駅が開駅する。

1905 (〃 38年) 久原房之助が赤沢銅山を日立鋤山として創業する。

1910 (〃 43年) 小平浪平が日立製作所を設立する。

1924 (大正13年) 日立電線株式会社の前身である電線工場が、日立製作所によって設立される。
多賀郡日立村が多賀郡日立町になる。

1939 (昭和14年) 日立町と助川町が合併して日立市となる。

1940 (〃 15年) 市の紋章を制定する。

1944 (〃 19年) 人口9万余を数える県下最大の都市となる。

1945 (〃 20年) 終戦直前、爆撃、艦砲射撃、焼夷弾攻撃など相次ぐ戦災により、全市の約7割が灰となる。

現代

1946 (昭和21年) 日立市戦災復興事業に着手する。

1948 (〃 23年) 日立水道株式会社が市営となる。
かみね公園の整備に着手する。

1949 (〃 24年) 日立市民の歌を制定する。

1955 (〃 30年) 日立市に多賀町、日高村、久慈町、中里村、坂本村、東小沢村が編入合併し、新日立市が誕生する。

1956 (〃 31年) 豊浦町が編入合併する。

2 沿革と概況

- 1957 (〃 32年) 日立市を中核とする7市2町2村が東京通産局から常陸工業地帯に指定される。
日立港の起工式が行われる。
- 1960 (〃 35年) 日立港後背地2, 145, 000平方メートルが、土地区画整理事業区域として建設大臣の認可を受ける。
- 1962 (〃 37年) 交通安全都市の宣言をする。
「記念図書館」開設する。
- 1965 (〃 40年) 日立港背地第二次開発計画に着手する。
「日立市民会館」開設する。
群馬県桐生市と国内親善都市提携を宣言する。
- 1967 (〃 42年) 日立港が開港し、重要港湾に指定される。
- 1969 (〃 44年) 公共下水道事業に着手する。
- 1970 (〃 45年) 重度心身障害児のための施設「太陽の家」開設する。
- 1975 (〃 50年) 特別養護老人ホーム「日立市萬春園」開園する。
「日立市郷土博物館」開設する。
- 1977 (〃 52年) 市の花「サクラ」、市の木「ケヤキ」を制定する。
- 1978 (〃 53年) 心身障害者スポーツセンターと福祉作業所を開設する。
- 1980 (〃 55年) 常磐自動車道の日立トンネル(2.4km) 工事着手する。
「清掃センター」稼動する。
- 1981 (〃 56年) 「教育会館」開設する。
日立鉱山閉山する。
公設地方卸売市場を開設する。
- 1982 (〃 57年) アメリカ合衆国アラバマ州バーミングハム市と姉妹都市を提携する。
知的障害者更生施設「日立市大みかけやき荘」開設する。
- 1983 (〃 58年) 日立銀座モールが完成する。
余熱利用施設として日立市民プールを開設する。
- 1985 (〃 60年) 常磐自動車道が日立北インターチェンジまで開通する。
日立共同福祉施設「ホリゾンかみね」開設する。
核兵器廃絶・平和都市宣言をする。
- 1986 (〃 61年) バーミングハム市から市のシンボルである「バルカン像」が贈られる。
- 1987 (〃 62年) 茨城厚生年金健康福祉センター「サンピア日立」開設する。
- 1988 (〃 63年) ニュージーランド国タウランガ市と姉妹都市を提携する。
- 1989 (平成元年) 市制施行50周年
市の鳥「ウミウ」を制定する。
- 1990 (〃 2年) 「日立新都市広場」開設する。(愛称パティオ日立)
「日立シビックセンター」開設する。
- 1991 (〃 3年) 助川町の山林火災で、約217ヘクタールの林野が焼失する。
- 1993 (〃 5年) 大煙突が崩壊する。
日立中央インターチェンジが開通する。
- 1994 (〃 6年) 「奥日立きららの里」開設する。
- 1995 (〃 7年) 戦後50周年を記念して、平和の鐘が日立駅前広場に建てられる。
日立北部工業団地が完成する。
- 1996 (〃 8年) 「新修日立市史」(上・下巻)を刊行する。
南極観測船しらせが日立港に寄港する。
- 1997 (〃 9年) 「教育プラザ」開設する。
- 1999 (〃 11年) 「旧共楽館」が登録有形文化財として登録される。

- 「日立地区産業支援センター」開設する。
- 2000 (// 12年) 複合老人福祉施設「かねはた」開設する。
「日立市保健センター」開設する。
- 2001 (// 13年) 第13回さくらサミットINひたち開催される。
国道6号日立バイパス(田尻・河原子線)開通する。
新ごみ処理施設「エコクリーンかみね」稼動する。
- 2002 (// 14年) ごみ収集の有料化(指定ごみ袋・ごみ処理券)がスタートする。
日立港で北朝鮮船籍チルソン号が座礁する。
- 2003 (// 15年) 市のさかな「さくらダコ」を制定する。
県道日立東海線が開通する。
「金砂大田楽」が公開される。
- 2004 (// 16年) 「久慈川日立南交流センター」開設する。
「吉田正音楽記念館」開設する。
山形県東村山郡山辺町との友好都市提携調印式が行われる。
十王町との合併協定調印式が執り行われる。
日立市に多賀郡十王町が編入合併し、新日立市が誕生する。
- 2005 (// 17年) 日立電鉄線が廃止される。
環境都市宣言をする。
ケーブルテレビ局が開局する。
- 2006 (// 18年) 「多賀市民プラザ」開設する。
子育て支援施設「子どもすくすくセンター」開設する。
「茨城県県北生涯学習センター」開設する。
- 2007 (// 19年) 日立市のイメージマーク、キャッチコピー及びイメージカラーを制定する。
かみね動物園が開園50周年を迎える。
「河原子北浜スポーツ広場」開設する。
- 2008 (// 20年) 「消防拠点施設」開設する。
「十王交流センター」開設する。
- 2009 (// 21年) 「たかはら自然体験交流施設」開設する。
- 2010 (// 22年) 「全国鶏飼サミット日立大会」が開催される。
- 2011 (// 23年) 「東日本大震災発生」日立市は震度6強
3月11日(金)午後2時46分東北・三陸沖を震源とする国内観測史上最大(マグニチュード9.0)の極めて強い地震が起こる。
「日立駅自由通路及び橋上駅舎」開設する。
- 2012 (// 24年) 「常陸多賀駅前広場」リニューアルされる。
「日立駅情報交流プラザ」開設する。
- 2013 (// 25年) 「ひたちBRT(新交通)」が運行開始する。
「山側道路」全面開通する。
「南部図書館」開設する。
- 2014 (// 26年) 「日立おさかなセンター」が道の駅に認定される。
十王町との合併10周年を迎える。
- 2015 (// 27年) 「子どもセンター」開設する。
- 2016 (// 28年) 「多賀消防署新庁舎」開設する。
- 2017 (// 29年) 「池の川さくらアリーナ」開設する。
「日立市役所新庁舎」開設する。
- 2018 (// 30年) 「ひたちBRT第Ⅱ期区間(一部暫定)」開通する。

4 沿革と概況

- 2019 (令和元年) 「鳩が丘さくら福祉センター」開設する。
茨城県で国民体育大会が開催され、天皇・皇后両陛下が日立市に行幸啓になる。
- 2020 (// 2年) 「南部消防署」開設する。
- 2021 (// 3年) 「日立シビックセンター科学館」がリニューアルオープンする。
日立総合病院の「地域周産期母子医療センター」が12年ぶりに再開する。
- 2022 (// 4年) 「久慈サンピア日立」がリニューアルオープンする。
かみね動物園新猛獣舎が完成する。
- 2023 (// 5年) 日立駅前大型商業施設「ヒタチエ」がリニューアルオープンする。
「会瀬スポーツ広場」開設する。
「令和5年台風13号に伴う線状降水帯による豪雨発生」
線状降水帯の発生により、1時間雨量97mm、24時間雨量268mmという本市観測史上最大の降雨量を記録した。
- 2024 (// 6年) 十王町との合併20周年を迎える。

1-2 市の紋章・市のイメージマーク等・市の花・市の木・市の鳥・市のさかな



市の紋章 昭和 15 年 4 月 1 日制定

「日立」の「日」の字は、円で型取り、「立」を極めて巧妙な花に図案化し、「日立」の 2 文字を完全に現している。

円は円満な発展を意味し、中央の立てる花は、華やかにして殷賑を思わせている。全体を通じて華麗のうちに落ちついた力強いものが迫ってくる。

いいね! がいっぱい 日立市



市のイメージマーク・キャッチコピー 平成 19 年 4 月 6 日制定

日の立ち昇るところ領内一と言われた日の光の輝き、市の花さくらや太平洋に開けた豊かな大地に恵まれ、創造、触れあい、ゆとり、潤いに満ちて飛翔する市民の喜びをイメージしてデザイン化した。

シンボルマーク



市の花 サクラ 5 枚の花びらは、ひたちの「ひ」の文字のデザインで互いに手をつなぎあい、市のサクラとしてたいせつに育て見守っていくことをイメージ化した。
(昭和 52 年 7 月 15 日制定)



市の木 ケヤキ 日立市民の暖かくしかも力強い腕の輪によって、市の木を永遠に保存する意味をこめたもの。また日立の文字も抽象的にデザイン化されている。
(昭和 52 年 7 月 15 日制定)



市の鳥 ウミウ 大きな太陽を全身に受け輝いている「ウミウ」をデザイン化したものである。
(平成元年 12 月 26 日制定)



市のさかな さくらダコ 大きくて元気な「さくらダコ」をイメージしてデザイン化したものである。
(平成 15 年 9 月 24 日制定)

1-3 市域の変遷

(1) 明治初年



(2) 明治 22 年 4 月 1 日 現在



(3) 昭和 14 年 4 月 1 日 現在



(4) 日立市の誕生

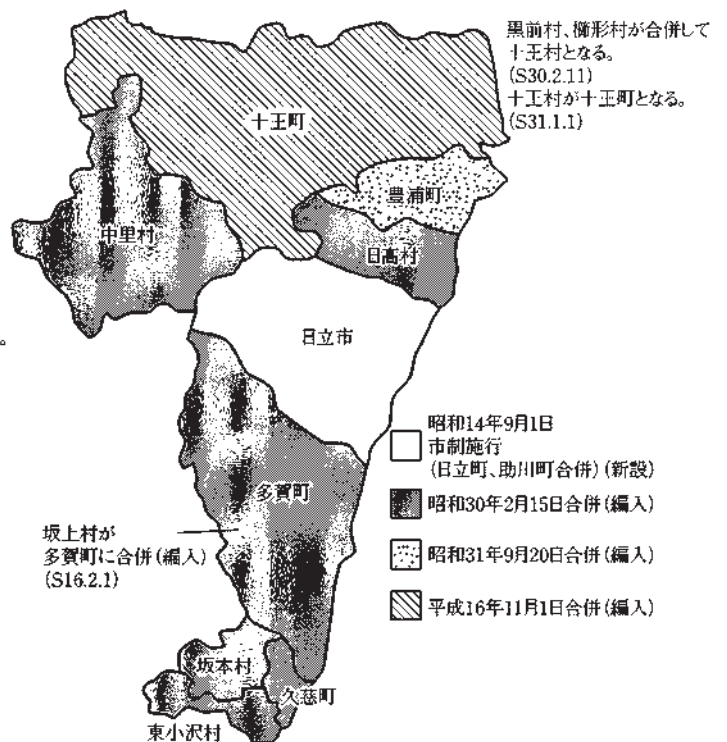

(5) 現在の市域

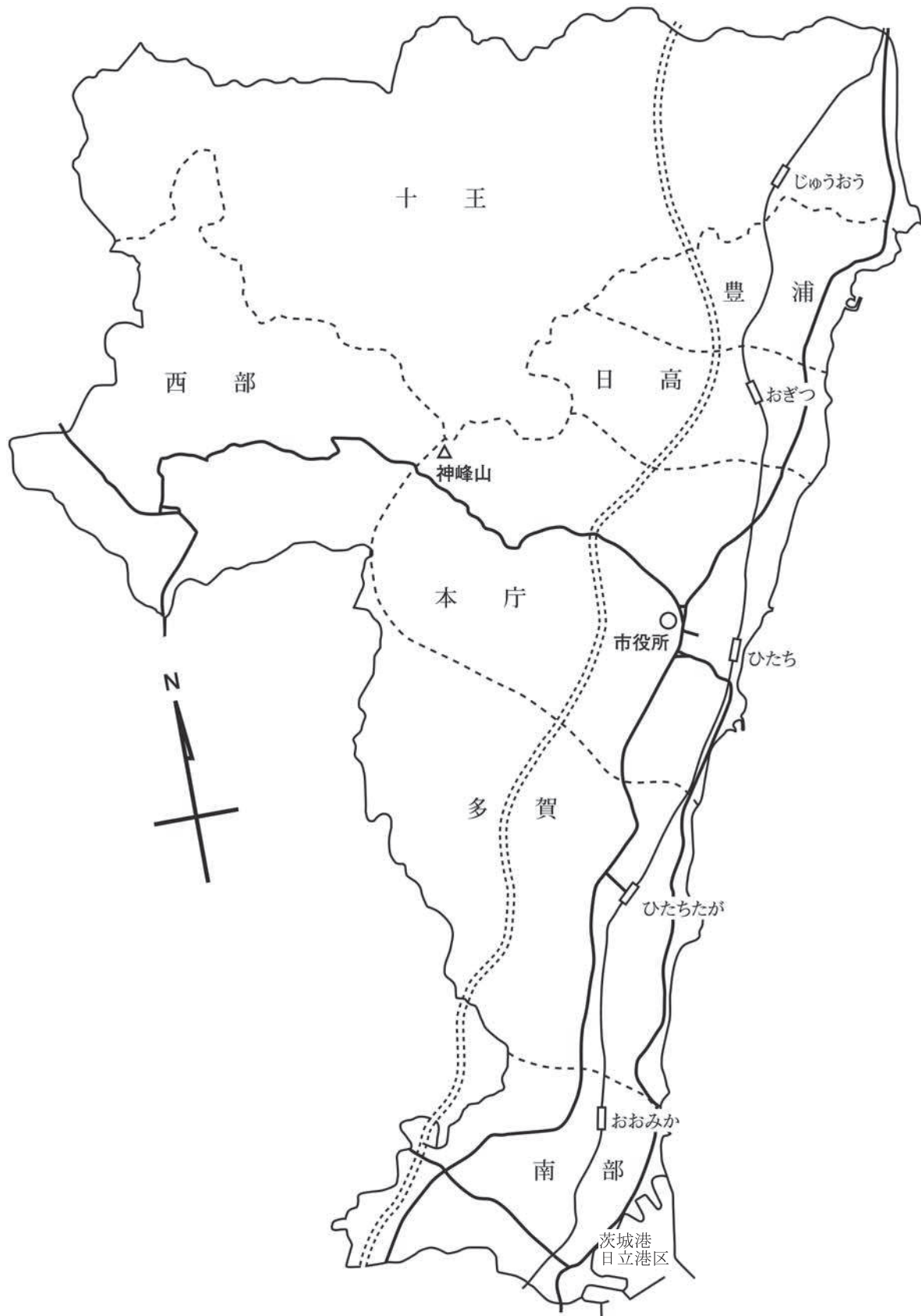

1-4 日立市民の歌

寺門幸寿 作詞
山田栄一 作曲

(行進曲風に)

ひーろい う みから ふ いてく る へ いわの
 かーせに ま ゆあ げ て あおー げ ば
 か みー ね たー か す ずー の ー
 やまも ほ ほえむ あおぞ らーに きぼうが めぐむ
 ゆめがわ く ゆーめーが わ く ー

三	二	一
青いとりまう新世界 つなぐ民主の花の輪に 我等の花をさしそえる 日立市民のよろこびを 自由の空に歌おうよ 歌おうよ	文化日本を呼ぶ鐘だ 呼ぶ鐘だ 明るい街に工場に 高くそびえる煙突に ひらめくはたは鳴る鐘は 明日の日立を興すはた	希望がめぐむ夢がわく 夢がわく 山もほほえむ青空に 仰げば神峯高鈴の 平和の風にまゆあげて 広い海から吹いてくる

制定経過

昭和 24 年 6 月 30 日 公募歌詞の中から日立市民の歌審査委員会の審査を経て歌詞を決定した。作曲は、市が依頼した。

1-5 国内外の姉妹都市等

●国 内

- ・群馬県桐生市（国内親善都市） 昭和40年3月27日提携
- ・山形県東村山郡山辺町（国内友好都市） 平成16年5月7日提携

●国 外

- ・アメリカ合衆国アラバマ州バーミングハム市（国際親善姉妹都市） 1982年4月23日提携
- ・ニュージーランド国タウランガ市（国際親善姉妹都市） 1988年4月18日提携

1-6 都市宣言

交通安全都市宣言

.....

近時、経済の進展にともなう都市交通のふくそうは、いよいよ激甚となり、これによる交通事故の続出は、大きく社会問題化している。

わが日立市の交通事情もきわめて深刻でありとくに市街を縦断する常磐線ならびに国道六号線の車両激増は、市内の交通の混雑に一層の拍車をかけている。このため、ひんぱつする交通事故の件数は、県下最高を示し、人命に対する脅威は、ますますつのるばかりである。

かかる交通禍の脅威をのぞき、市民生活の安全を確保するため、交通環境の改善を推し進めるとともに、市民一丸となって、安全交通の自覚に徹することの急務を痛感する。

よって、全市民とともに安全なる都市の理想を達成すべく、ここに日立市を「交通安全都市」とすることを宣言する。

（昭和37年3月26日）

核兵器廃絶・平和都市宣言

・ ・ ・ ・ ・

世界の平和と安全は、人類共通の願いである。

いま、国際的な核軍拡競争は、核戦争の危機を増大し、人類生存の恐怖となっている。

私たちは、再び「広島」「長崎」のあの惨禍を繰り返さないためにも、すべての国に対し、核兵器の廃絶と軍縮を求め、いかなる国の核兵器も許してはならない。

一瞬にして尊い命を奪い、財産を灰にしてしまったあの悲惨な戦争をいかなる理由があろうとも繰り返してはならない。

日立市は、日本国憲法の恒久平和の理念に基づき、核兵器の廃絶と人類永遠の平和を希求し、ここに「核兵器廃絶・平和都市」となることを厳粛に宣言する。

(昭和60年12月24日)

日立市環境都市宣言

～うるおいが活力を生むまち～

日立市は、朝日立ち昇る太平洋とみどりの阿武隈山地に囲まれた、四季の彩り美しい近代産業のまちです。

かつて、鉱山の煙害や河川の汚濁など深刻な公害問題に直面した時代がありましたが、大煙突建設、大島桜の植栽、下水道整備に見られるように市民、企業、行政が協力し、問題を解決してきた誇らしい歴史を持っています。

しかし近年、私たちは、ごみ問題、生態系破壊、地球温暖化、オゾン層破壊など、新しく困難な問題を抱えることになってしまいました。

これら環境問題の最大の被害者は、これから後の世代です。将来の市民に対し、環境と活力の調和した持続可能な社会を創ることが今に生きる私たちの使命です。

私たちは、今こそ先人の偉業に学び、協力して問題に取り組み、「いのち」の共生するこの環境を未来に引き継ぐことを決意して、ここに「環境都市・日立」を宣言します。

- 1 私たちは、山・川・海など恵み多い自然と共に生きられるよう、この自然環境をまもり、育てていきます。
- 1 私たちは、地球環境にやさしい循環型社会を創るため、一人ひとりが、省資源、省エネルギー、リサイクルに心がけた生活をおくります。
- 1 私たちは、環境の歴史的シンボルである「さくら」を愛し、美しく快適なまちを創ります。
- 1 私たちは、ものづくりの精神を活かし、環境にやさしい技術の開発や活用に努めます。
- 1 私たちは、一人ひとりが、学び、考え、行動し、市民・企業・行政のパートナーシップでより良い環境を創っていきます。

(平成 17 年 3 月 25 日)



ゼロカーボンシティひたち

～2050年までに温室効果ガス排出量実質ゼロを目指して～

近年、地球温暖化の進行による影響と考えられる気候変動や自然災害など、様々な問題が顕在化しています。

日本で唯一、行政が運営する気象予報機関である、日立市天気相談所の観測データには、市内においても「桜の開花時期が早まっている」ことや「真夏日の増加」など、私たちの生活に直接的に影響を及ぼすような変化が表れています。地球温暖化がこのまま進行すると、さらなる自然災害の発生、深刻な食糧不足や生物多様性の損失など、私たちの子孫が損害を被る状況になりかねません。

国は、国内外に向けて「2050年カーボンニュートラル」を宣言しており、温室効果ガスの排出量を削減していくことは世界的な目標となっています。この喫緊の課題に対し、私たちは国際社会の一員として、一人ひとりが当事者としての危機感を持ち、今すぐ温室効果ガスの排出量削減に向け行動しなければなりません。

日立市はかつて、鉱山の煙害や河川の汚濁など、深刻な公害問題に直面した時代がありましたが、市民、企業、行政が協力し、問題を解決してきた誇らしい歴史を持っています。また、2005年には、この先人の偉業に学び、協力して環境問題に取り組み、「いのち」の共生するこの環境を未来に引き継ぐことの決意表明として、「環境都市・日立」を宣言し、今日まで行動してきました。

今こそ、この環境都市宣言に新たな命を吹き込むために、2050年までに「温室効果ガス排出量実質ゼロ」に挑戦することをここに表明し、市民、企業の皆様とともに総力を挙げて「ゼロカーボンシティ」の実現を目指してまいります。

令和4年3月2日

日立市長 小川 春樹



1-7 絵でみる日立市の暮らし



(注) 世帯数及び人口は令和6年4月1日現在
(世帯数:76,505世帯、常住人口:164,538人)

1-8 統計指標から見た日立市の地位

項目	単位	茨城県	日立市	順位	対象時点
1. 総面積	(単位：km ²)	6,097.56	225.73	6	令和5年10月1日現在
2. 可住地面積	(単位：km ²)	3,888.59	88.49	21	令和3年
3. 総人口	(単位：人)	2,826,047	166,302	3	令和5年10月1日現在
4. 一般世帯人員（1世帯当たり人員）	(単位：人)	2.37	2.19	41	令和2年10月1日現在
5. 人口密度（総面積1km ² 当たり）	(単位：人)	463.5	736.7	12	令和5年10月1日現在
6. 15歳未満人口割合	(単位：%)	11.3	9.5	30	令和5年10月1日現在
7. 15～64歳人口割合	(単位：%)	58.0	56.4	22	令和5年10月1日現在
8. 65歳以上人口割合	(単位：%)	30.8	34.2	19	令和5年10月1日現在
9. 出生率（千人当たり）	(単位：‰)	5.7	4.7	25	令和4年
10. 死亡率（千人当たり）	(単位：‰)	13.5	14.5	23	令和4年
11. 高齢単身者割合	(単位：%)	14.95	18.16	2	令和2年10月1日現在
12. 未婚率	(単位：%)	26.00	26.93	8	令和2年10月1日現在
13. 外国人割合	(単位：%)	2.87	0.92	39	令和4年12月31日現在
14. 市町村内総生産（名目）	(単位：百万円)	14,539,129	1,026,711	4	令和3年度
15. 製造品出荷額等〔従業者4人以上の事業所〕	(単位：百万円)	13,653,568	1,354,716	2	令和3年
16. 商品販売額	(単位：百万円)	6,489,387	317,602	4	令和2年
17. 小売事業所売場面積	(単位：㎡)	3,711,419	210,671	4	令和3年6月1日現在
18. 第1次産業就業者割合	(単位：%)	5.24	1.18	43	令和2年10月1日現在
19. 第2次産業就業者割合	(単位：%)	28.77	34.50	13	令和2年10月1日現在
20. 第3次産業就業者割合	(単位：%)	65.99	64.32	19	令和2年10月1日現在
21. 自市町村内就業者比率	(単位：%)	26.63	34.05	3	令和2年
22. 財政力指数	(単位：—)	0.667	0.774	12	令和5年度
23. 実質公債費比率	(単位：%)	6.8	0.1	44	令和4年度
24. 市町村民税（住民1人当たり）	(単位：千円)	69.80	73.90	9	令和4年度
25. 固定資産税（住民1人当たり）	(単位：千円)	73.09	70.11	18	令和4年度
26. 歳出決算総額（住民1人当たり）	(単位：千円)	470.66	459.29	30	令和4年度
27. 幼稚園数（3～5歳1万人当たり）	(単位：園)	30.72	39.10	12	令和5年5月1日現在
28. 小学校児童数（教員1人当たり）	(単位：人)	13.57	12.64	23	令和5年5月1日現在
29. 中学校生徒数（教員1人当たり）	(単位：人)	12.07	11.09	26	令和5年5月1日現在
30. 運動広場数（10万人当たり）	(単位：所)	13.59	7.82	41	令和5年
31. 持ち家率	(単位：%)	71.16	67.20	38	平成30年10月1日現在
32. 水道普及率	(単位：%)	95.3	99.3	7	令和4年3月31日現在
33. 汚水処理人口普及率	(単位：%)	87.4	99.4	3	令和5年3月31日現在
34. 下水道普及率	(単位：%)	65.0	98.2	2	令和5年3月31日現在
35. ごみ収集量（1人1日当たり）	(単位：g)	907	928	18	令和4年度
36. 道路実延長（総面積1km ² 当たり）	(単位：m)	9.10	7.42	35	令和3年3月31日現在
37. 市町村道舗装率	(単位：%)	65.31	74.55	12	令和3年3月31日現在
38. 自家用乗用車数（千人当たり）	(単位：台)	702.2	661.9	37	令和5年3月31日現在
39. 国民年金受給金額（受給権者1人当たり）	(単位：千円)	673.5	680.2	14	令和5年3月31日現在
40. 生活保護被保護実人員（千人当たり）	(単位：人)	10.1	13.6	5	令和4年度
41. 保育所等数（0～5歳1万人当たり）	(単位：所)	53.20	51.68	29	令和4年10月1日現在
42. 一般病院数（10万人当たり）	(単位：施設)	5.4	7.1	10	令和4年10月1日現在
43. 一般診療所数（10万人当たり）	(単位：施設)	62.5	58.0	19	令和4年10月1日現在
44. 医師数（10万人当たり）	(単位：人)	201.9	191.7	10	令和4年12月31日現在
45. 看護師・准看護師数（10万人当たり）	(単位：人)	1,074.3	1,283.2	9	令和4年12月31日現在
46. 歯科診療所数（10万人当たり）	(単位：施設)	48.0	44.4	24	令和4年10月1日現在
47. 歯科医師数（10万人当たり）	(単位：人)	66.7	58.6	17	令和4年12月31日現在
48. 生活習慣病による死亡者数（10万人当たり）	(単位：人)	661.3	802.2	13	令和4年
49. 国民健康保険医療費（被保険者1人当たり）	(単位：円)	341,577	362,418	10	令和3年度
50. 火災出火件数（10万人当たり）	(単位：件)	40.29	22.11	42	令和3年
51. 建物火災損害額（1人当たり）	(単位：円)	3,002	525	21	令和3年
52. 交通事故発生件数（千人当たり）	(単位：件)	2.21	1.99	24	令和4年
53. 交通事故死傷者数（10万人当たり）	(単位：人)	274.2	243.1	24	令和4年
54. 刑法犯認知件数（千人当たり）	(単位：件)	5.63	2.85	43	令和4年

資料：市町村早わかり

2 位置・面積・土地・気象



いいね! がいっぱい

日立市

市のイメージマーク

2 位置・面積・土地・気象

2-1 位置及び範囲

(令和6年4月現在)

日立市の位置						市役所の位置		
方位	経度	距離	方位	緯度	距離	所在地	経緯度	
極東	東経 140°43' 00"	17.9km	極南	北緯 36°28' 54"	26.3km	助川町1-1-1	東経	140°39' 02"
極西	東経 140°31' 00"		極北	北緯 36°42' 53"			北緯	36°35' 57"

資料：総務課

2-2 地目別面積

(令和6年1月現在 単位：km²)

区分	総数	田	畑	宅地	池沼	山林	原野	牧場	雑種地	その他
面積	225.73	7.96	6.89	34.49	0.32	136.06	2.65	0.42	15.89	21.05

資料：資産税課

2-3 区域別面積・人口及び土地利用

区分	面積 (ha)	人口 (人)	面積 (ha)								
			自然的土地利用								
			農地		山林	原野・荒地・牧野	水面	その他・海浜等	計		
都市計画区域	8,313	170,695	田	畑						477	423
市街化区域	5,061	157,092	12	163	331	174	30	5	715		
市街化調整区域	3,252	13,603	466	260	1,158	283	74	51	2,292		

区分	面積 (ha)										
	都市的土地利用										
	住宅用地	併用住宅用地	商業用地	工業用地		運輸施設用地	農林漁業施設用地	公共用地	文教厚生用地		
都市計画区域				2,018	82					346	工業専用
市街化区域	1,781	76	278	390	204	94	5	33	303		
市街化調整区域	237	6	68	0	39	2	7	34	50		

区分	面積 (ha)									
	都市的土地利用									
	公園・緑地・公共空地	ゴルフ場	太陽光発電施設	その他空地	防衛用地	道路用地	鉄道用地	駐車場用地	計	
都市計画区域	222	91	54	194	0	913	40	186	5,306	
市街化区域	107	36	10	132	0	690	34	173	4,346	
市街化調整区域	115	55	44	62	0	223	6	12	960	

資料：令和2年国勢調査、令和3年度都市計画基礎調査

(注) 調査対象区域は都市計画区域

2-4 気象の概況

(1) 経年変化

年次	平均 気温 ℃	最高 気温 ℃	最低 気温 ℃	平均 風速 m/s	降水量 mm	日照 時間 h	平均 湿度 %	日 数						
								気 温			風速 10m/s 以上	湿度 40% 未満	雨 1mm 以上	不照
								25℃ 以上	30℃ 以上	0℃ 未満				
令和元年	15.0	34.7	△2.6	2.4	1,391.0	2,109.3	68	90	28	30	9	138	104	46
2年	15.1	37.6	△4.2	2.5	1,302.0	2,044.4	72	80	29	21	12	111	115	59
3年	15.3	37.4	△3.6	2.9	1,714.5	2,191.1	70	85	22	31	15	112	107	50
4年	15.1	36.5	△3.7	2.9	1,012.5	1,945.3	70	103	31	38	9	111	97	58
5年	16.5	36.5	△5.6	2.7	1,556.0	2,275.8	71	118	59	28	8	107	93	44

資料：日立市天気相談所

(2) 令和5年の月別概況

月	平均 気温 ℃	最高 気温 ℃	最低 気温 ℃	平均 風速 m/s	降水量 mm	日照 時間 h	平均 湿度 %	日 数						
								気 温			風速 10m/s 以上	湿度 40% 未満	雨 1mm 以上	不照
								25℃ 以上	30℃ 以上	0℃ 未満				
1月	5.0	16.7	△5.6	2.9	25.0	199.7	55	-	-	14	1	20	6	3
2月	6.0	17.7	△3.8	3.1	34.5	190.7	56	-	-	12	3	19	3	2
3月	11.5	23.0	0.9	2.8	107.5	179.8	69	-	-	-	-	10	8	3
4月	14.6	25.8	3.8	3.3	107.0	201.6	66	1	-	-	2	11	8	4
5月	17.5	32.2	7.7	3.0	119.5	192.3	72	6	1	-	-	11	12	5
6月	21.8	29.7	12.5	2.4	393.0	120.2	82	16	-	-	-	3	11	9
7月	26.8	36.5	21.3	2.5	82.5	225.4	80	31	18	-	-	-	10	4
8月	28.1	34.8	22.9	2.6	61.5	245.2	84	31	28	-	-	-	10	2
9月	25.8	33.7	18.7	2.7	430.0	161.0	84	28	12	-	1	1	8	5
10月	18.1	26.6	7.7	2.6	94.5	213.0	71	4	-	-	1	5	7	2
11月	13.8	25.4	3.0	2.7	78.0	170.8	70	1	-	-	-	10	5	3
12月	8.9	20.6	△0.8	2.5	23.0	176.1	62	-	-	2	-	17	5	2

資料：日立市天気相談所

2-5 気象観測記録（日立市役所における極値）

（令和5年12月31日現在）

要素 \ 順位	1	2	3
日最大風速 (m/s)	21.7	19.9	19.9
同風向	西	北東	北東
起日	昭和38年3月25日	昭和32年2月7日	昭和29年11月28日
日最大瞬間風速 (m/s)	38.5	33.8	33.1
同風向	西	西北西	西
起日	昭和38年3月25日	平成12年12月25日	平成19年1月7日
日最大降水量 (mm)	268.0	255.5	219.2
起日	令和5年9月8日	昭和41年6月28日	昭和52年5月15日
最大1時間降水量 (mm)	97.0	88.0	77.0
起日	令和5年9月8日	平成11年10月27日	平成20年8月14日
日最高気温 (℃)	38.5	38.5	37.6
起日	平成9年7月5日	平成8年8月15日	令和2年8月11日
日最低気温 (℃)	△7.5	△7.0	△6.9
起日	昭和30年2月12日	昭和59年2月4日	昭和35年1月25日
日最小湿度 (%)	8	10	10
起日	昭和43年1月14日	令和3年4月22日	平成31年4月6日

資料：日立市天気相談所

3人□



3 人口

3-1 常住人口と世帯数の推移

年次	調査日	世帯数	人口			備 考
			総数	男	女	
明治38年	12月31日	382	2,467	1,220	1,247	
43年	12月31日	557	3,266	1,716	1,550	
大正 4年	12月31日	1,671	6,641	3,853	2,788	
9年	10月1日	6,108	25,263	13,014	12,249	第1回国勢調査
14年	10月1日	5,132	23,681	12,196	11,485	第2回国勢調査
昭和 5年	10月1日	5,592	27,811	14,003	13,808	第3回国勢調査
10年	10月1日	6,338	34,533	18,279	16,254	第4回国勢調査 昭和14年9月1日市制施行 (日立町と助川町が合併して日立市となる)
15年	10月1日	15,796	82,885	43,727	39,158	第5回国勢調査
17年	10月1日	17,124	89,526	46,530	42,996	
19年	2月22日	17,446	93,083	48,355	44,728	
20年	11月1日	10,047	38,525	19,453	19,072	終戦
21年	4月26日	9,291	43,376	21,402	21,974	
22年	10月1日	10,554	50,159	24,919	25,240	第6回国勢調査
25年	10月1日	11,754	56,066	27,821	28,245	第7回国勢調査
30年	10月1日	26,436	131,011	65,117	65,894	第8回国勢調査 昭和30年2月15日日立市に2町4箇村 (多賀町、日高村、久慈町、中里村、坂本村、東小沢村) が編入合併、昭和31年9月20日豊浦町が編入合併
35年	10月1日	36,634	161,226	83,977	77,249	第9回国勢調査
40年	10月1日	43,054	179,703	92,144	87,559	第10回国勢調査
45年	10月1日	50,975	193,210	97,458	95,752	第11回国勢調査
50年	10月1日	56,303	202,383	101,615	100,768	第12回国勢調査
55年	10月1日	62,980	204,596	103,002	101,594	第13回国勢調査
58年	10月1日	65,433	206,260	104,055	102,205	
60年	10月1日	65,619	206,074	103,634	102,440	第14回国勢調査
平成 2年	10月1日	67,984	202,141	101,788	100,353	第15回国勢調査
7年	10月1日	71,759	199,244	100,637	98,607	第16回国勢調査
12年	10月1日	73,018	193,353	97,084	96,269	第17回国勢調査 (日立市) (十王町)
		4,241	13,236	6,461	6,775	(平成16年11月1日 十王町が編入合併)
17年	10月1日	76,659	199,218	99,212	100,006	第18回国勢調査
22年	10月1日	77,965	193,129	96,747	96,382	第19回国勢調査
27年	10月1日	78,625	185,054	92,595	92,459	第20回国勢調査
令和 2年	10月1日	77,911	174,508	87,126	87,382	第21回国勢調査

資料：総務課

3-2 管内別常住人口

(各年10月1日現在)

年次	合計	本庁	多賀	南部	日高	豊浦	西部	十王
令和 4年								
世帯数	77,119	20,183	27,868	10,424	9,424	3,688	428	5,104
総数	169,036	41,199	60,241	22,596	21,843	9,205	978	12,974
男	84,220	20,788	30,117	11,366	10,644	4,518	460	6,327
女	84,816	20,411	30,124	11,230	11,199	4,687	518	6,647
5年								
世帯数	76,803	19,962	27,782	10,447	9,358	3,714	423	5,117
総数	166,302	40,239	59,422	22,336	21,399	9,125	956	12,825
男	82,946	20,315	29,721	11,267	10,450	4,483	453	6,257
女	83,356	19,924	29,701	11,069	10,949	4,642	503	6,568

資料：総務課

3-3 外国人の人口

(各年1月1日現在 単位：人)

年次	総数	中国	韓国・朝鮮	フィリピン	ベトナム	ブラジル	アメリカ	イギリス	その他
令和2年	1,925	470	206	379	234	68	40	12	516
3年	1,723	432	207	291	255	44	40	12	442
4年	1,492	379	196	236	258	24	38	8	353
5年	1,506	341	197	238	262	21	38	8	401
6年	1,667	345	198	253	317	69	45	10	430

資料：市民課

3-4 戸籍関係事務届出数（他市町村分を含む）

(単位：件)

年度	総数	出生	死亡	死産	婚姻	離婚	その他
令和元年度	5,110	904	2,154	14	676	259	1,103
2年度	5,028	931	2,269	20	548	222	1,038
3年度	4,951	839	2,308	21	548	205	1,030
4年度	5,002	789	2,555	23	524	202	909
5年度	4,960	709	2,657	18	498	214	864

資料：市民課

3-5 人口動態

(単位：人)

年次	自然・社会 増減総数	自然動態			社会動態		
		出生	死亡	増減	転入	転出	増減
令和元年	△ 2,535	909	2,120	△ 1,211	4,562	5,886	△ 1,324
2年	△ 2,403	921	2,171	△ 1,250	4,319	5,472	△ 1,153
3年	△ 2,767	845	2,306	△ 1,461	3,928	5,234	△ 1,306
4年	△ 2,814	796	2,461	△ 1,665	4,232	5,381	△ 1,149
5年	△ 2,587	728	2,529	△ 1,801	4,287	5,073	△ 786
5年1月	△ 271	64	281	△ 217	252	306	△ 54
2月	△ 207	56	223	△ 167	305	345	△ 40
3月	△ 430	64	225	△ 161	897	1,166	△ 269
4月	△ 138	60	204	△ 144	639	633	6
5月	△ 214	68	201	△ 133	300	381	△ 81
6月	△ 213	61	173	△ 112	263	364	△ 101
7月	△ 247	57	207	△ 150	286	383	△ 97
8月	△ 175	50	204	△ 154	276	297	△ 21
9月	△ 212	64	207	△ 143	260	329	△ 69
10月	△ 98	61	191	△ 130	349	317	32
11月	△ 176	63	207	△ 144	227	259	△ 32
12月	△ 206	60	206	△ 146	233	293	△ 60

資料：総務課

3-6 町丁名別人口(住民基本台帳人口)

町丁名	世帯数	人口		
		総数	男	女
総計	81,423	165,914	82,980	82,934
本庁管内	20,344	39,500	19,740	19,760
助川町				
1丁目	195	313	177	136
2丁目	202	372	181	191
3丁目	161	308	148	160
4丁目	415	795	372	423
5丁目	256	460	186	274
旧番地	3	5	2	3
計	1,232	2,253	1,066	1,187
宮田町				
1丁目	20	38	19	19
2丁目	143	243	105	138
3丁目	148	286	154	132
4丁目	186	372	165	207
5丁目	37	83	42	41
旧番地	7	10	4	6
計	541	1,032	489	543
神峰町				
1丁目	194	376	171	205
2丁目	122	252	123	129
3丁目	114	200	98	102
4丁目	315	588	284	304
計	745	1,416	676	740
本宮町				
1丁目	131	265	133	132
2丁目	230	472	235	237
3丁目	435	806	373	433
4丁目	327	660	337	323
5丁目	152	354	169	185
計	1,275	2,557	1,247	1,310
若葉町				
1丁目	192	331	182	149
2丁目	71	137	69	68
3丁目	207	389	207	182
計	470	857	458	399
平和町				
1丁目	145	228	129	99
2丁目	33	67	36	31
計	178	295	165	130
鹿島町				
1丁目	414	837	419	418
2丁目	270	457	231	226
3丁目	33	59	28	31
計	717	1,353	678	675
弁天町				
1丁目	254	444	226	218
2丁目	342	622	329	293
3丁目	164	355	183	172
計	760	1,421	738	683

(令和6年4月1日現在)

町丁名	世帯数	人口		
		総数	男	女
幸町				
1丁目	66	133	59	74
2丁目	257	464	223	241
3丁目	5	15	6	9
計	328	612	288	324
旭町				
1丁目	102	157	81	76
2丁目	119	181	100	81
3丁目	217	368	193	175
計	438	706	374	332
相賀町				
計	204	399	217	182
会瀬町				
1丁目	242	451	229	222
2丁目	585	1,176	593	583
3丁目	299	747	386	361
4丁目	343	724	379	345
計	1,469	3,098	1,587	1,511
城南町				
1丁目	181	307	161	146
2丁目	201	359	171	188
3丁目	122	189	112	77
4丁目	19	40	18	22
5丁目	280	551	256	295
計	803	1,446	718	728
高鈴町				
1丁目	271	676	338	338
2丁目	193	358	206	152
3丁目	272	635	301	334
4丁目	204	399	203	196
5丁目	388	806	377	429
計	1,328	2,874	1,425	1,449
白銀町				
1丁目	-	-	-	-
2丁目	244	445	216	229
3丁目	1	1	1	-
計	245	446	217	229
東町				
1丁目	347	685	346	339
2丁目	313	569	290	279
3丁目	193	369	186	183
4丁目	150	262	132	130
計	1,003	1,885	954	931
成沢町				
旧番地	5	6	3	3
計	5	6	3	3
東成沢町				
1丁目	69	136	64	72
2丁目	172	312	169	143
3丁目	558	972	514	458
計	799	1,420	747	673

(令和6年4月1日現在)

町丁名	世帯数	人口		
		総数	男	女
		人	人	人
中成沢町 1丁目	219	384	209	175
2丁目	481	932	508	424
3丁目	310	526	292	234
4丁目	436	752	391	361
計	1,446	2,594	1,400	1,194
西成沢町 1丁目	431	900	431	469
2丁目	656	1,287	619	668
3丁目	387	721	395	326
4丁目	961	1,889	910	979
計	2,435	4,797	2,355	2,442
滑川町 1丁目	248	484	230	254
2丁目	533	1,100	518	582
3丁目	379	709	342	367
旧番地	1	2	1	1
計	1,161	2,295	1,091	1,204
滑川本町 1丁目	497	1,037	484	553
2丁目	379	784	400	384
3丁目	362	738	364	374
4丁目	490	908	455	453
5丁目	61	124	56	68
計	1,789	3,591	1,759	1,832
東滑川町 1丁目	395	936	489	447
2丁目	236	531	262	269
3丁目	219	459	225	234
4丁目	71	123	58	65
5丁目	52	98	54	44
計	973	2,147	1,088	1,059
多賀管内	29,452	59,573	29,850	29,723
多賀町 1丁目	373	632	355	277
2丁目	218	375	193	182
3丁目	209	452	228	224
4丁目	126	229	106	123
5丁目	159	299	146	153
計	1,085	1,987	1,028	959
桜川町 1丁目	81	149	76	73
2丁目	313	623	318	305
3丁目	204	415	201	214
4丁目	166	307	156	151
計	764	1,494	751	743
未広町 1丁目	-	-	-	-
2丁目	339	667	352	315
3丁目	478	1,019	536	483

町丁名	世帯数	人口		
		総数	男	女
		人	人	人
4丁目	267	581	293	288
5丁目	338	699	359	340
計	1,422	2,966	1,540	1,426
大久保町 1丁目	99	178	94	84
2丁目	402	752	394	358
3丁目	527	1,121	584	537
4丁目	405	858	427	431
5丁目	322	667	344	323
旧番地	20	32	20	12
計	1,775	3,608	1,863	1,745
千石町 1丁目	195	360	183	177
2丁目	165	319	161	158
3丁目	371	671	358	313
4丁目	176	343	173	170
計	907	1,693	875	818
鮎川町 1丁目	211	419	213	206
2丁目	164	343	168	175
3丁目	208	418	209	209
4丁目	131	311	163	148
5丁目	395	676	347	329
6丁目	521	947	515	432
計	1,630	3,114	1,615	1,499
河原町 1丁目	34	66	33	33
2丁目	296	563	275	288
3丁目	294	580	285	295
4丁目	269	515	266	249
計	893	1,724	859	865
東多賀町 1丁目	34	66	33	33
2丁目	373	738	388	350
3丁目	379	768	402	366
4丁目	280	585	304	281
5丁目	394	767	396	371
計	1,460	2,924	1,523	1,401
国分町 1丁目	69	131	64	67
2丁目	4	7	4	3
3丁目	223	441	230	211
計	296	579	298	281
諏訪町 1丁目	759	1,384	709	675
2丁目	359	756	375	381
3丁目	377	785	414	371
4丁目	659	1,559	787	772
5丁目	479	932	449	483

(令和6年4月1日現在)

町丁名	世帯数	人口		
		総数	男	女
		人	人	人
6丁目	226	473	232	241
旧番地	114	210	89	121
計	2,973	6,099	3,055	3,044
東金沢町				
1丁目	440	980	510	470
2丁目	672	1,338	614	724
3丁目	487	966	500	466
4丁目	306	584	280	304
5丁目	516	1,236	607	629
計	2,421	5,104	2,511	2,593
金沢町				
1丁目	465	892	471	421
2丁目	770	1,495	694	801
3丁目	300	651	315	336
4丁目	444	847	409	438
5丁目	278	591	289	302
6丁目	358	721	365	356
7丁目	315	646	341	305
旧番地	-	-	-	-
計	2,930	5,843	2,884	2,959
東大沼町				
1丁目	680	1,418	707	711
2丁目	858	1,843	892	951
3丁目	702	1,422	692	730
4丁目	564	1,189	579	610
計	2,804	5,872	2,870	3,002
大沼町				
1丁目	485	874	435	439
2丁目	324	738	370	368
3丁目	563	1,115	517	598
4丁目	271	527	244	283
計	1,643	3,254	1,566	1,688
森山町				
1丁目	551	1,162	580	582
2丁目	693	1,413	678	735
3丁目	221	437	227	210
4丁目	277	533	286	247
5丁目	279	584	318	266
旧番地	1	3	2	1
計	2,022	4,132	2,091	2,041
水木町				
1丁目	614	1,338	677	661
2丁目	942	1,847	947	900
計	1,556	3,185	1,624	1,561
中丸町				
1丁目	339	707	339	368
2丁目	296	623	295	328
計	635	1,330	634	696
塙山町				
1丁目	367	779	369	410

町丁名	世帯数	人口		
		総数	男	女
		人	人	人
2丁目	398	846	414	432
計	765	1,625	783	842
台原町				
1丁目	134	277	138	139
2丁目	366	745	350	395
3丁目	350	742	376	366
計	850	1,764	864	900
みかの原町				
1丁目	329	690	334	356
2丁目	292	586	282	304
計	621	1,276	616	660
南部管内	11,039	22,021	11,219	10,802
久慈町				
1丁目	469	935	453	482
2丁目	896	1,789	948	841
3丁目	819	1,613	753	860
4丁目	311	597	302	295
5丁目	698	1,457	729	728
6丁目	630	1,312	671	641
7丁目	353	764	389	375
計	4,176	8,467	4,245	4,222
大みか町				
1丁目	590	1,065	584	481
2丁目	464	864	437	427
3丁目	471	896	490	406
4丁目	591	1,092	600	492
5丁目	15	26	15	11
6丁目	635	999	570	429
7丁目	50	80	37	43
計	2,816	5,022	2,733	2,289
石名坂町				
1丁目	968	2,144	1,054	1,090
2丁目	427	803	408	395
旧番地	1	2	1	1
計	1,396	2,949	1,463	1,486
南高野町				
1丁目	592	1,282	680	602
2丁目	537	1,068	519	549
3丁目	521	1,123	548	575
計	1,650	3,473	1,747	1,726
茂宮町				
	130	304	156	148
計	130	304	156	148
大和田町				
1丁目	71	154	78	76
旧番地	205	435	210	225
計	276	589	288	301
神田町				
	204	428	210	218
計	204	428	210	218
下土木内町				
	120	220	106	114

(令和6年4月1日現在)

町丁名	世帯数	人口		
		総数	男	女
		人	人	人
計	120	220	106	114
留町	246	524	251	273
計	246	524	251	273
みなと町	25	45	20	25
計	25	45	20	25
日高管内	10,185	21,353	10,555	10,798
田尻町				
1丁目	637	1,337	642	695
2丁目	631	1,307	621	686
3丁目	638	1,396	692	704
4丁目	1,043	2,243	1,080	1,163
5丁目	457	853	411	442
6丁目	170	317	155	162
7丁目	368	726	378	348
計	3,944	8,179	3,979	4,200
かみあい町				
1丁目	149	372	184	188
2丁目	280	588	300	288
3丁目	389	869	433	436
計	818	1,829	917	912
小木津町				
1丁目	866	1,816	897	919
2丁目	256	532	274	258
3丁目	518	1,129	561	568
4丁目	484	1,051	521	530
5丁目	92	185	88	97
旧番地	284	559	275	284
計	2,500	5,272	2,616	2,656
相田町				
1丁目	244	452	217	235
2丁目	232	515	261	254
3丁目	662	1,372	675	697
計	1,138	2,339	1,153	1,186
日高町				
1丁目	553	1,145	588	557
2丁目	264	566	263	303
3丁目	466	1,044	517	527
4丁目	399	780	428	352
5丁目	103	199	94	105
計	1,785	3,734	1,890	1,844
豊浦管内	4,151	9,314	4,638	4,676
川尻町				
1丁目	381	794	389	405
2丁目	163	313	158	155
3丁目	387	844	423	421
4丁目	178	413	188	225
5丁目	714	1,707	859	848
6丁目	828	1,751	874	877

町丁名	世帯数	人口		
		総数	男	女
		人	人	人
7丁目	485	1,205	603	602
旧番地	122	257	122	135
計	3,258	7,284	3,616	3,668
折笠町				
1丁目	286	707	355	352
旧番地	256	562	288	274
計	542	1,269	643	626
砂沢町	351	761	379	382
計	351	761	379	382
西部管内	525	961	474	487
入四間町	116	204	107	97
計	116	204	107	97
中深荻町	60	109	56	53
計	60	109	56	53
下深荻町	161	298	145	153
計	161	298	145	153
東河内町	188	350	166	184
計	188	350	166	184
十王管内	5,727	13,192	6,504	6,688
十王町伊師	1,193	2,589	1,253	1,336
計	1,193	2,589	1,253	1,336
十王町伊師本郷	866	1,930	943	987
計	866	1,930	943	987
十王町友部	1,838	4,032	1,933	2,099
計	1,838	4,032	1,933	2,099
十王町友部東				
1丁目	91	187	103	84
2丁目	88	181	89	92
3丁目	126	262	137	125
4丁目	216	446	228	218
計	521	1,076	557	519
十王町城の丘				
1丁目	204	559	296	263
2丁目	177	550	278	272
3丁目	125	428	227	201
4丁目	118	399	195	204
5丁目	198	705	368	337
計	822	2,641	1,364	1,277
十王町山部	305	633	321	312
計	305	633	321	312
十王町高原	167	271	123	148
計	167	271	123	148
十王町黒坂	15	20	10	10
計	15	20	10	10

資料：総務課

3-7 小学校区別人口(住民基本台帳人口)

(令和6年4月1日現在)

学区名	世帯数	人口		
		総数	男	女
総計	80,899	164,954	82,506	82,448
助川小	3,816	7,239	3,595	3,644
会瀬小	2,418	4,854	2,495	2,359
宮田小	3,493	6,984	3,485	3,499
仲町小	1,572	3,176	1,513	1,663
中小路小	1,920	3,470	1,768	1,702
大久保小	5,236	10,373	5,297	5,076
河原子小	2,353	4,648	2,382	2,266
成沢小	4,250	7,871	4,073	3,798
水木小	4,132	8,559	4,262	4,297
大沼小	5,369	11,091	5,460	5,631
油繩子小	2,236	4,359	2,206	2,153
日高小	4,285	9,006	4,506	4,500
豊浦小	4,151	9,314	4,638	4,676
久慈小	3,755	7,513	3,767	3,746
坂本東小	4,609	9,707	4,819	4,888
諏訪小	2,830	5,828	2,916	2,912
金沢小	3,500	7,154	3,496	3,658
滑川小	4,008	8,234	3,988	4,246
大みか小	3,254	5,901	3,228	2,673
田尻小	4,911	10,174	4,995	5,179
塙山小	3,074	6,307	3,113	3,194
楡形小	5,422	12,559	6,183	6,376
山部小	305	633	321	312

資料：総務課

3-8 中学校区別人口(住民基本台帳人口)

(令和6年4月1日現在)

学区名	世帯数	人口		
		総数	男	女
総計	80,899	164,954	82,506	82,448
助川中	5,442	10,393	5,223	5,170
平沢中	2,358	4,867	2,378	2,489
駒王中	4,980	9,425	4,719	4,706
多賀中	8,040	15,337	7,851	7,486
大久保中	8,453	17,181	8,693	8,488
河原子中	3,775	7,462	3,802	3,660
泉丘中	10,121	20,389	10,376	10,013
日高中	6,655	13,965	6,933	7,032
豊浦中	4,151	9,314	4,638	4,676
久慈中	4,859	9,780	4,876	4,904
坂本中	3,505	7,440	3,710	3,730
滑川中	6,988	14,487	7,092	7,395
台原中	5,845	11,722	5,711	6,011
十王中	5,727	13,192	6,504	6,688

資料：総務課

3-9 義務教育学校区別人口（住民基本台帳人口）

(令和6年4月1日現在)

学区名	世帯数	人口		
		総数	男	女
総計	524	960	474	486
中里小中	524	960	474	486

資料：総務課

3-10 県内転入・転出者数

(単位：人)

年 度	総 数		水戸市		土浦市		常陸太田市	
	転入者	転出者	転入者	転出者	転入者	転出者	転入者	転出者
平成30年度	1,813	2,557	311	496	45	86	120	155
令和元年度	1,779	2,502	319	516	51	105	129	133
2年度	1,684	2,391	289	488	53	111	87	114
3年度	1,694	2,380	319	462	65	93	116	127
4年度	1,742	2,457	327	505	43	104	128	130

年 度	高萩市		北茨城市		つくば市		ひたちなか市	
	転入者	転出者	転入者	転出者	転入者	転出者	転入者	転出者
平成30年度	275	178	199	134	88	136	179	551
令和元年度	200	157	161	124	78	174	191	534
2年度	198	139	168	95	100	155	225	456
3年度	206	147	169	109	88	152	214	456
4年度	233	111	161	101	88	183	236	452

年 度	東海村		那珂市		大子町		他の市町村	
	転入者	転出者	転入者	転出者	転入者	転出者	転入者	転出者
平成30年度	102	241	67	124	26	14	401	442
令和元年度	107	231	54	108	13	14	476	406
2年度	95	248	46	92	15	9	408	484
3年度	100	221	64	112	6	8	298	493
4年度	115	268	55	116	8	9	348	478

資料：茨城県常住人口調査

3-11 県外転入・転出者数

(単位：人)

年 度	総 数		東京都		栃木県		群馬県	
	転入者	転出者	転入者	転出者	転入者	転出者	転入者	転出者
平成30年度	2,917	3,020	391	676	97	111	38	54
令和元年度	2,726	2,985	400	749	163	111	64	45
2年度	2,557	2,918	433	694	100	175	56	62
3年度	2,167	2,752	428	610	74	153	30	66
4年度	2,411	2,846	356	654	103	125	51	55

年 度	埼玉県		千葉県		神奈川県		福島県	
	転入者	転出者	転入者	転出者	転入者	転出者	転入者	転出者
平成30年度	194	280	270	381	225	314	221	156
令和元年度	204	251	275	343	215	350	221	140
2年度	217	255	226	367	211	315	177	170
3年度	170	255	235	312	251	319	181	139
4年度	181	241	237	341	226	311	196	185

年 度	宮城県		他の都道府県	
	転入者	転出者	転入者	転出者
平成30年度	60	42	1,421	1,006
令和元年度	54	60	1,130	936
2年度	57	68	1,158	975
3年度	61	59	737	839
4年度	67	46	994	888

資料：茨城県常住人口調査

(注) 他の都道府県への転入・転出者数には国外転入・転出者数を含む。

3-12 年齢4区分別人口及び指数（住民基本台帳人口）

(令和6年4月1日現在)

管内	世帯数	総 数			0～14歳(年少人口)			15～64歳(生産年齢人口)				
		計	男	女	計	男	女	計	男	女		
		人	人	人	人	%	人	人	人	%	人	人
本庁	20,344	39,500	19,740	19,760	3,398	8.6	1,683	1,715	22,048	55.8	11,906	10,142
多賀	29,452	59,573	29,850	29,723	5,662	9.5	2,906	2,756	33,853	56.8	18,002	15,851
南部	11,039	22,021	11,219	10,802	1,870	8.5	929	941	12,831	58.3	7,024	5,807
日高	10,185	21,353	10,555	10,798	1,938	9.1	982	956	12,368	57.9	6,399	5,969
豊浦	4,151	9,314	4,638	4,676	1,045	11.2	544	501	5,174	55.6	2,663	2,511
西部	525	961	474	487	24	2.5	8	16	373	38.8	211	162
十王	5,727	13,192	6,504	6,688	1,528	11.6	801	727	7,486	56.7	3,760	3,726
総計	81,423	165,914	82,980	82,934	15,465	9.3	7,853	7,612	94,133	56.7	49,965	44,168

管内	65歳以上(老年人口)				75歳以上(後期高齢者人口)				高齢化率	後期高齢化率	年少人口指数	老年人口指数
	計	男	女	計	%	男	女					
	人	%	人	人	人	%	人	人	%	%		
本庁	14,054	35.6	6,151	7,903	8,451	21.4	3,446	5,005	35.60	21.40	15.40	63.70
多賀	20,058	33.7	8,942	11,116	12,187	20.5	5,212	6,975	33.70	20.50	16.70	59.30
南部	7,320	33.2	3,266	4,054	4,276	19.4	1,771	2,505	33.20	19.40	14.60	57.00
日高	7,047	33.0	3,174	3,873	3,924	18.4	1,657	2,267	33.00	18.40	15.70	57.00
豊浦	3,095	33.2	1,431	1,664	1,692	18.2	757	935	33.20	18.20	20.20	59.80
西部	564	58.7	255	309	312	32.5	127	185	58.70	32.50	6.40	151.20
十王	4,178	31.7	1,943	2,235	2,141	16.2	932	1,209	31.70	16.20	20.40	55.80
総計	56,316	33.9	25,162	31,154	32,983	19.9	13,902	19,081	33.90	19.90	16.40	59.80

4 国勢調査



4 国勢調査

4-1 家族類型別一般世帯数

(各年10月1日現在 単位：世帯)

区 分		平成12年	平成17年	平成22年	平成27年	令和2年
総 数	日立市	72,924	76,556	77,877	78,539	77,778
	十王町	4,229	4,229	4,229	4,229	4,229
I 核家族世帯	親族世帯	54,045	56,491	54,757	52,593	49,499
	(1) 夫婦のみ	15,630	17,191	17,609	18,212	18,200
	(2) 夫婦と子供	25,013	24,602	23,018	21,534	19,315
	(3) 男親と子供	882	1,082	1,099	1,173	1,130
	(4) 女親と子供	4,501	5,330	5,789	5,760	5,733
II その他の親族世帯	(5) 夫婦と両親	281	335	320	248	250
	(6) 夫婦とひとり親	1,150	1,310	1,194	1,010	945
	(7) 夫婦、子供と両親	1,518	1,465	1,162	817	621
	(8) 夫婦、子供とひとり親	3,019	2,790	2,185	1,681	1,253
	(9) 夫婦と他の親族	167	179	174	157	155
	(10) 夫婦、子供と他の親族	464	601	644	574	487
	(11) 夫婦、親と他の親族	90	101	99	80	62
	(12) 夫婦、子供、親と他の親	305	346	309	191	155
	(13) 兄弟姉妹のみ	312	346	389	442	496
	(14) 他に分類されない親族世帯	713	813	766	714	697
	非親族世帯	126	294	440	464	435
	単独世帯	18,753	19,771	22,678	25,476	27,836

資料：国勢調査

4-2 人口集中地区人口の推移

(各年10月1日現在)

年 次	総人口	総面積	人口集中地区			総人口に占める		総面積に占める	
			人 口	面 積	人口密度	集 中 地 区 人 口 割 合	集 中 地 区 面 積 割 合		
	人	km ²	人	km ²	人/km ²	%	%	%	
平成 7年	199,244	153.32	170,544	38.10	4,476	85.6	24.8		
12年	193,353	153.43	168,929	39.47	4,280	87.4	25.7		
17年	199,218	225.55	165,836	40.57	4,088	83.2	18.0		
22年	193,129	225.55	161,803	40.79	3,967	83.8	18.1		
27年	185,054	225.74	154,590	40.71	3,797	83.5	18.0		
令和2年	174,508	225.86	145,634	41.27	3,529	83.5	18.3		

資料：国勢調査

(注) 平成7年～平成12年については、十王町は該当なし

4-3 一般世帯の人員別世帯数及び一般世帯人員

(各年10月1日現在 単位：世帯)

年次	総数	1人	2人	3人	4人	5人	6人	7人	8人	9人
平成7年	71,676	18,029	17,039	14,448	13,715	5,364	2,153	750	142	23
12年										
日立市	72,924	18,753	19,825	15,070	12,430	4,507	1,685	526	106	15
十王町	4,229	580	1,084	940	907	434	172	84	21	5
17年	76,556	19,771	22,304	15,532	12,500	4,265	1,599	446	115	12
22年	77,877	22,678	23,195	15,180	11,375	3,727	1,276	348	77	15
27年	78,539	25,476	24,097	14,208	10,232	3,273	917	261	55	13
令和2年	77,778	27,836	24,222	13,334	8,742	2,712	702	163	50	12

年次	10人以上	世帯人員 (人)	1世帯当たり人員 (人)	間借り・下宿など の単身者(人)	会社などの独身 寮の単身者(人)
平成7年	13	196,778	2.75	349	4,773
12年					
日立市	7	190,714	2.62	291	3,659
十王町	2	13,219	3.13	3	42
17年	12	196,170	2.56	241	2,598
22年	6	189,656	2.44	242	2,410
27年	7	181,548	2.31	342	1,478
令和2年	5	170,721	2.19	488	1,066

資料：国勢調査

4-4 施設等の世帯の種類、世帯人員別施設等の世帯数及び施設等の世帯人員

(令和2年10月1日現在)

施設等の世帯の種類	世帯数 (世帯)				
	総数	世帯人員が 1~4人	5~29人	30~49人	50人以上
総数	133	11	85	14	23
寮・寄宿舎の学生・生徒	8	1	4	-	3
病院・療養所の入院者	21	1	8	5	7
社会施設の入所者	98	3	73	9	13
自衛隊営舎内居住者	-	-	-	-	-
矯正施設の入所者	-	-	-	-	-
その他	6	6	-	-	-

施設等の世帯の種類	世帯人員 (人)				
	総数	世帯人員が 1~4人	5~29人	30~49人	50人以上
総数	3,787	21	1,262	545	1,959
寮・寄宿舎の学生・生徒	268	3	47	-	218
病院・療養所の入院者	1,137	3	129	201	804
社会施設の入所者	2,376	9	1,086	344	937
自衛隊営舎内居住者	-	-	-	-	-
矯正施設の入所者	-	-	-	-	-
その他	6	6	-	-	-

資料：国勢調査

4-5 年齢階級別人口の推移

(各年10月1日現在 単位：人)

区 分	昭和60年	平成2年	平成7年	平成12年		平成17年	平成22年	平成27年	令和2年
				日立市	十王町				
総 数	206,074	202,141	199,244	193,353	13,188	199,218	193,129	185,054	174,508
男	103,634	101,788	100,637	97,084	6,433	99,212	96,747	92,595	87,126
女	102,440	100,353	98,607	96,269	6,755	100,006	96,382	92,459	87,382
0～4歳	13,230	11,346	10,201	9,835	559	9,230	7,501	5,931	4,686
男	6,834	5,784	5,193	5,068	296	4,741	3,862	3,038	2,358
女	6,396	5,562	5,008	4,767	263	4,489	3,639	2,893	2,328
5～9歳	14,494	11,880	10,228	9,270	653	9,707	8,809	7,054	5,858
男	7,455	6,134	5,235	4,683	325	4,950	4,471	3,626	3,012
女	7,039	5,746	4,993	4,587	328	4,757	4,338	3,428	2,846
10～14歳	18,272	13,519	11,245	9,746	806	9,618	9,551	8,636	7,041
男	9,402	6,932	5,824	4,996	420	4,833	4,898	4,426	3,632
女	8,870	6,587	5,421	4,750	386	4,785	4,653	4,210	3,409
15～19歳	16,535	17,032	12,682	10,464	867	9,743	9,112	9,067	8,098
男	8,475	8,878	6,564	5,450	438	4,961	4,789	4,734	4,184
女	8,060	8,154	6,118	5,014	429	4,782	4,323	4,333	3,914
20～24歳	14,302	15,138	16,523	11,571	774	10,228	9,026	8,250	7,843
男	7,660	8,098	9,066	6,367	352	5,664	5,292	4,732	4,560
女	6,642	7,040	7,457	5,204	422	4,564	3,734	3,518	3,283
25～29歳	14,130	14,526	15,908	15,975	825	11,668	9,928	8,815	7,337
男	7,516	7,927	8,756	8,521	378	6,241	5,474	5,099	4,117
女	6,614	6,599	7,152	7,454	447	5,427	4,454	3,716	3,220
30～34歳	15,909	13,071	13,471	14,507	716	15,456	10,843	9,081	7,606
男	8,320	6,892	7,395	7,807	358	7,985	5,704	4,889	4,230
女	7,589	6,179	6,076	6,700	358	7,471	5,139	4,192	3,376
35～39歳	17,286	14,284	11,834	12,158	742	13,921	14,476	10,230	8,444
男	8,472	7,398	6,134	6,546	381	7,346	7,374	5,339	4,546
女	8,814	6,886	5,700	5,612	361	6,575	7,102	4,891	3,898
40～44歳	17,087	16,258	13,484	11,092	904	12,210	13,470	14,146	9,904
男	8,655	7,929	6,905	5,674	432	6,436	7,087	7,163	5,142
女	8,432	8,329	6,579	5,418	472	5,774	6,383	6,983	4,762
45～49歳	15,599	16,301	15,601	12,868	1,121	11,437	11,892	13,113	13,816
男	8,260	8,196	7,560	6,531	583	5,739	6,286	6,884	6,987
女	7,339	8,105	8,041	6,337	538	5,698	5,606	6,229	6,829
50～54歳	11,890	14,939	15,713	14,911	1,151	13,538	11,133	11,675	12,861
男	6,134	7,856	7,858	7,171	578	6,842	5,537	6,155	6,721
女	5,756	7,083	7,855	7,740	573	6,696	5,596	5,520	6,140
55～59歳	9,795	11,487	14,411	15,200	972	15,418	13,193	10,928	11,326
男	4,798	5,881	7,518	7,543	517	7,362	6,628	5,427	5,972
女	4,997	5,606	6,893	7,657	455	8,056	6,565	5,501	5,354
60～64歳	8,302	9,243	10,934	13,864	820	15,494	14,939	12,843	10,471
男	3,520	4,456	5,497	7,213	424	7,655	7,063	6,406	5,184
女	4,782	4,787	5,437	6,651	396	7,839	7,876	6,437	5,287
65～69歳	7,039	7,734	8,609	10,307	671	13,887	14,752	14,272	12,227
男	2,935	3,189	4,056	5,083	316	7,148	7,196	6,619	6,006
女	4,104	4,545	4,553	5,224	355	6,739	7,556	7,653	6,221
70～74歳	5,867	6,375	7,011	7,861	655	10,066	12,926	13,840	13,314
男	2,691	2,585	2,807	3,573	298	4,850	6,470	6,594	6,040
女	3,176	3,790	4,204	4,288	357	5,216	6,456	7,246	7,274
75～79歳	3,523	4,957	5,461	6,074	487	7,479	8,951	11,619	12,461
男	1,507	2,158	2,050	2,305	183	3,230	4,154	5,662	5,730
女	2,016	2,799	3,411	3,769	304	4,249	4,797	5,957	6,731
80歳以上	2,812	3,964	5,909	7,632	465	10,105	11,991	14,246	18,523
男	999	1,435	2,205	2,541	154	3,218	4,032	5,257	7,526
女	1,813	2,529	3,704	5,091	311	6,887	7,959	8,989	10,997
不 詳	2	87	19	18	-	13	636	1,308	2,692
男	1	60	14	12	-	11	430	545	1,179
女	1	27	5	6	-	2	206	763	1,513

資料：国勢調査

4-6 昼間・夜間人口状況

(各年10月1日現在 単位：人)

年次	夜間人口 国勢調査 人口	昼間人口 (A)+(B)	増減	昼間人口内訳										
				常驻地と同一(日立市内)				他市町村から入			他市町村へ出			
				就業者	通学者	その他	不詳	計(A)	就業者	通学者	計(B)	就業者	通学者	計
平成7年	199,225	218,279	19,054	86,437	26,743	69,813	239	183,232	29,743	5,304	35,047	12,107	3,886	15,993
平成12年	193,335	210,137	16,802	76,550	24,117	76,046	637	177,350	27,580	5,207	32,787	13,223	2,762	15,985
日立市	193,335	210,137	16,802	76,550	24,117	76,046	637	177,350	27,580	5,207	32,787	13,223	2,762	15,985
十王町	13,219	9,998	-3,221	1,996	1,380	4,817	26	8,159	1,831	8	1,839	4,388	672	5,060
平成17年	199,205	211,905	12,700	73,903	23,308	83,831	1,555	182,597	25,284	4,024	29,308	13,897	2,711	16,608
平成22年	193,129	207,592	14,463	68,559	22,353	80,698	5,931	177,541	26,103	3,948	30,051	13,117	2,471	15,588
平成27年	185,054	198,752	13,698	60,063	17,540	74,812	16,482	168,897	25,608	4,247	29,855	13,509	2,648	16,157
令和2年	174,508	185,583	11,075	59,420	14,915	66,805	16,930	158,070	23,545	3,968	27,513	14,112	2,326	16,438

資料：国勢調査

- (注) 1 平成7年の計(A)には労働力状態「不詳」239人を含む。
 2 平成12年の計(A)には労働力状態「不詳」日立市637人、十王町26人を含む。
 3 平成22年の計(A)には労働力状態「不詳」、従業地・通学地「不詳」で当地に常住している者5,931人を含む。
 4 平成27年の計(A)には労働力状態「不詳」、従業・通学市区町村「不詳・外国」及び従業地・通学地「不詳」で当地に常住している者16,482人を含む。
 5 令和2年の計(A)には労働力状態「不詳」、従業・通学市区町村「不詳・外国」及び従業地・通学地「不詳」で当地に常住している者16,930人を含む。

4-7 常住者の産業別就業人口(15歳以上)

(各年10月1日現在 単位：人)

区分	平成12年		区分	平成17年	区分	平成22年	平成27年	令和2年
	日立市	十王町						
総数	89,773	6,324	総数	87,800	総数	83,796	76,765	74,594
(第1次産業)	1,530	466	(第1次産業)	1,836	(第1次産業)	1,262	1,078	863
農業	1,246	430	農業	1,589	農業、林業	1,112	964	757
林業、狩猟業	19	31	林業	55	うち農業	1,102	942	731
漁業、水産養殖業	265	5	漁業	192	漁業	150	114	106
(第2次産業)	36,234	2,813	(第2次産業)	32,920	(第2次産業)	30,882	27,480	25,222
鉱業	34	5	鉱業	16	鉱業、採石業、砂利採取業	20	23	10
建設業	7,368	516	建設業	6,619	建設業	5,561	5,237	5,255
製造業	28,832	2,292	製造業	26,285	製造業	25,301	22,220	19,957
(第3次産業)	51,792	3,022	(第3次産業)	52,617	(第3次産業)	49,439	45,104	47,021
電気・ガス・水道業	365	33	電気・ガス・熱供給・水道業	369	電気・ガス・熱供給・水道業	380	419	527
運輸業、通信業	4,563	300	情報通信業	3,670	情報通信業	3,593	2,943	2,965
卸売業、小売業、飲食店	16,576	902	運輸業	3,814	運輸業、郵便業	3,732	3,198	3,191
金融業、保険業	1,823	92	卸売業、小売業	12,758	卸売業、小売業	11,184	9,889	9,971
不動産業	777	33	金融業、保険業	1,577	金融業、保険業	1,398	1,236	1,116
			不動産業	724	不動産業、物品賃貸業	878	887	929
					学術研究、専門・技術サービス業	3,702	2,768	2,991
					宿泊業、飲食サービス業	4,408	3,869	3,552
					生活関連サービス業、娯楽業	3,130	2,631	2,585
					教育・学習支援業	3,564	3,418	3,540
					医療・福祉	7,459	8,007	9,052
					複合サービス事業	388	470	435
サービス業	25,724	1,492	サービス業	12,419	サービス業	3,752	3,596	4,338
公務	1,964	170	公務	1,964	公務	1,871	1,773	1,829
分類不能	217	23	分類不能	427	分類不能	2,213	3,103	1,488

資料：国勢調査

(注) 塗りつぶし箇所は、日本産業分類の改定に伴う新設・変更区分

4-8 昼間人口（通勤・通学者）の流動状況

（令和2年10月1日現在 単位：人）

区 分	他市町村から日立市へ			日立市から他市町村へ		
	総数	就業者	通学者	総数	就業者	通学者
総 数	27,513	23,545	3,968	16,438	14,112	2,326
(県 内)	25,886	22,310	3,576	15,077	13,160	1,917
ひたちなか市	5,271	4,580	691	3,467	3,315	152
常陸太田市	3,899	3,632	267	1,185	1,044	141
高 萩 市	3,859	3,259	600	2,231	2,038	193
北 茨 城 市	2,861	2,270	591	1,371	1,308	63
東 海 村	3,246	2,859	387	1,775	1,728	47
水 戸 市	3,287	2,904	383	3,570	2,400	1,170
那 珂 市	1,373	1,202	171	529	513	16
常 陸 大 宮 市	494	435	59	167	157	10
そ の 他	1,596	1,169	427	782	657	125
(県 外)	1,627	1,235	392	1,361	952	409
福 島 県	720	490	230	349	307	42
東 京 都	192	172	20	523	340	183
千 葉 県	235	187	48	133	76	57
神 奈 川 県	154	132	22	100	50	50
そ の 他	326	254	72	256	179	77

資料：国勢調査

4-9 常住地又は従業地による産業別就業人口（15歳以上）

（令和2年10月1日現在 単位：人）

	常住地による 15歳以上就業者数						従業地による 15歳以上就業者数		
	総 数	自宅で 従 業	自宅外の 自市区町 村で従業	県内他市 区町村で 従業	他県で 従 業	不詳	総 数	県内他 市区町村 に常住	他県に 常住
総 数	74,594	5,511	53,909	13,160	952	1,062	84,027	22,310	1,235
管 理 的 職 業 従 事 者	1,439	277	946	175	32	9	1,477	213	32
専 門 的 ・ 技 術 的 職 業 従 事 者	14,664	944	10,750	2,699	208	63	18,295	6,148	390
事 務 従 事 者	14,629	862	10,712	2,740	245	70	16,237	4,384	209
販 売 従 事 者	7,122	739	4,829	1,382	103	69	7,434	1,663	134
サ ー ビ ス 職 業 従 事 者	8,494	832	6,415	1,120	51	76	8,619	1,261	35
保 安 職 業 従 事 者	972	9	638	297	21	7	946	289	3
農 林 漁 業 従 事 者	917	512	320	75	6	4	907	68	3
生 産 工 程 従 事 者	15,414	603	11,768	2,793	113	137	18,070	5,348	214
輸 送 ・ 機 械 運 転 従 事 者	2,365	55	1,626	601	55	28	2,648	899	40
建 設 ・ 採 掘 従 事 者	2,770	385	1,718	547	79	41	3,177	896	137
運 搬 ・ 清 掃 ・ 包 装 等 従 事 者	4,465	158	3,585	664	33	25	4,785	996	21
分 類 不 能 の 職 業	1,343	135	602	67	6	533	1,432	145	17

資料：国勢調査

4-10 労働力状態による男女別人口(15歳以上)

(各年10月1日現在 単位：人)

区 分	総 数 (15歳以上 の人口)	労働力人口						
		総 数	就業者				休業者	
			総 数	主に仕事	家事のほ か 仕 事	通学のかた わら 仕 事		
総 数	平成 7年 12年 日立市 十王町 17年 22年 27年 令和 2年	167,551 164,484 11,193 170,650 166,632 162,125 154,231	103,230 94,685 6,683 94,706 90,804 81,699 78,589	98,544 89,773 6,324 87,800 83,796 76,765 74,594	84,710 77,887 5,418 73,986 71,024 64,419 62,723	11,887 9,874 794 11,326 10,550 10,203 9,017	1,077 1,002 44 1,288 1,044 981 1,201	870 1,010 69 1,200 1,178 1,162 1,653
男	平成 7年 12年 日立市 十王町 17年 22年 27年 令和 2年	84,371 82,325 5,400 84,677 83,086 80,960 76,945	67,099 60,959 4,071 59,637 57,134 50,154 46,413	63,881 57,569 3,823 54,867 52,159 46,708 43,708	62,375 55,889 3,718 52,714 50,150 44,784 41,291	306 461 36 678 703 752 815	655 606 16 762 611 551 707	545 613 54 713 695 621 895
女	平成 7年 12年 日立市 十王町 17年 22年 27年 令和 2年	83,180 82,159 5,793 85,973 83,546 81,165 77,286	36,131 33,726 2,612 35,069 33,670 31,545 32,176	34,663 32,204 2,501 32,933 31,637 30,057 30,886	22,335 21,998 1,700 21,272 20,874 19,635 21,432	11,581 9,413 758 10,648 9,847 9,451 8,202	422 396 28 526 433 430 494	325 397 15 487 483 541 758

区 分	労働力人口		非労働力人口				
	完全 失業者	完全失業率 (%)	総 数	家 事	通 学	その他	
総 数	平成 7年 12年 日立市 十王町 17年 22年 27年 令和 2年	4,686 4,912 359 6,906 7,008 4,934 3,995	4.54 5.19 5.37 7.29 7.72 6.04 5.08	64,082 69,162 4,484 74,389 73,014 70,510 64,053	32,625 36,071 2,339 33,229 33,290 26,558 22,266	12,425 10,806 764 10,248 9,494 9,041 7,788	19,032 22,285 1,381 30,912 30,230 34,911 33,999
男	平成 7年 12年 日立市 十王町 17年 22年 27年 令和 2年	3,218 3,390 248 4,770 4,975 3,446 2,705	4.80 5.56 6.09 8.00 8.71 6.87 5.83	17,133 20,901 1,313 23,948 24,425 25,441 24,155	595 1,213 63 1,587 2,439 2,188 2,266	6,764 5,956 390 5,690 5,269 4,898 4,229	9,774 13,732 860 16,671 16,717 18,355 17,660
女	平成 7年 12年 日立市 十王町 17年 22年 27年 令和 2年	1,468 1,522 111 2,136 2,033 1,488 1,290	4.06 4.51 4.25 6.09 6.04 4.72 4.01	46,949 48,261 3,171 50,441 48,589 45,069 39,898	32,030 34,858 2,276 31,642 30,851 24,370 20,000	5,661 4,850 374 4,558 4,225 4,143 3,559	9,258 8,553 521 14,241 13,513 16,556 16,339

資料：国勢調査

(注) 完全失業率 = (完全失業者 ÷ 労働力人口) × 100

4-11 常住者の産業（大分類）別・年齢（5歳階級）別 就業者数（15歳以上）

（令和2年10月1日現在 単位：人）

年齢 (5歳階級)	総数	農業、 林業	漁業	鉱業、 採石業、 砂利採取 業	建設業	製造業	電気・ガス・ 熱供給・ 水道業	情報 通信業	運輸業、 郵便業	卸売業、 小売業	金融業、 保険業
総数	74,594	757	106	10	5,255	19,957	527	2,965	3,191	9,971	1,116
15～19歳	1,063	3	-	-	25	248	4	19	43	265	4
20～24	4,641	13	3	-	208	1,006	35	285	139	778	90
25～29	5,371	8	3	-	291	1,628	48	314	152	568	97
30～34	5,456	17	10	-	285	1,659	32	268	181	705	80
35～39	6,061	26	8	-	390	1,935	37	249	208	785	85
40～44	7,262	34	8	1	522	2,269	43	275	309	902	82
45～49	10,276	34	7	2	719	3,280	97	374	439	1,292	171
50～54	9,657	36	8	-	653	2,866	82	448	508	1,182	154
55～59	8,341	33	9	2	560	2,301	76	421	402	1,078	166
60～64	6,436	74	18	2	550	1,395	50	218	365	885	96
65～69	4,548	127	11	1	479	681	11	64	243	683	44
70～74	3,174	137	10	1	352	383	10	20	143	444	28
75～79	1,478	103	2	-	160	201	2	6	45	237	12
80～84	576	66	5	1	43	83	-	4	12	113	4
85歳以上 (再掲)	254	46	4	-	18	22	-	-	2	54	3
65歳以上	10,030	479	32	3	1,052	1,370	23	94	445	1,531	91
65～74歳	7,722	264	21	2	831	1,064	21	84	386	1,127	72
75歳以上	2,308	215	11	1	221	306	2	10	59	404	19

年齢 (5歳階級)	不動産業、 物品賃貸業	学術研究、 専門・技術 サービス業	宿泊業、飲 食サービス業	生活関連 サービス業 、 娯楽業	教育・学習支 援業	医療・福祉	複合サービス 事業	サービス業 (他に分類さ れないもの)	公務 (他に分類さ れるものを除 く)	分類不能 の産業
総数	929	2,991	3,552	2,585	3,540	9,052	435	4,338	1,829	1,488
15～19歳	3	19	214	31	25	49	10	45	6	50
20～24	38	138	453	173	300	556	29	147	107	143
25～29	36	243	132	173	301	772	28	207	175	195
30～34	52	239	162	139	244	773	45	261	177	127
35～39	49	240	231	178	245	800	33	320	138	104
40～44	68	282	308	201	248	1,003	43	358	182	124
45～49	96	396	420	248	483	1,182	59	536	273	168
50～54	76	368	388	298	479	1,099	59	539	303	111
55～59	89	335	274	246	522	970	66	452	232	107
60～64	95	312	290	220	341	789	50	455	158	73
65～69	114	208	299	202	170	585	8	477	58	83
70～74	112	125	244	239	97	330	5	383	20	91
75～79	56	63	104	152	62	104	-	122	-	47
80～84	20	18	26	71	16	25	-	29	-	40
85歳以上 (再掲)	25	5	7	14	7	15	-	7	-	25
65歳以上	327	419	680	678	352	1,059	13	1,018	78	286
65～74歳	226	333	543	441	267	915	-	860	-	174
75歳以上	101	86	137	237	85	144	-	158	-	112

資料：国勢調査

4-12 住宅の所有別一般世帯数と人員（1世帯当たり人員、室数等）

(各年10月1日現在 単位：世帯、人)

住居の種類		世帯数	世帯人員	1世帯 当たり 人員	
総数	平成12年				
	日立市	72,924	190,714	2.62	
	十王町	8,416	26,396	3.14	
	17年	76,556	196,170	2.56	
	22年	77,877	189,656	2.44	
	27年	79,099	182,713	2.31	
	令和2年	77,778	170,721	2.19	
住宅に住む一般世帯	主世帯	平成12年			
		日立市	68,339	184,736	2.70
		十王町	4,170	13,129	3.15
		17年	73,377	192,318	2.62
		22年	74,891	186,032	2.48
		27年	76,832	179,559	2.34
		令和2年	75,849	168,098	2.22
	持ち家	平成12年			
		日立市	41,134	123,400	3.00
		十王町	3,949	11,368	3.25
		17年	46,886	135,252	2.88
		22年	48,823	134,406	2.75
		27年	50,102	130,977	2.61
		令和2年	50,639	126,445	2.50
	公営等・借家	平成12年			
		日立市	6,340	17,466	2.75
		十王町	134	433	3.23
		17年	6,237	16,357	2.62
		22年	5,861	14,144	2.41
		27年	5,417	12,159	2.24
		令和2年	4,447	8,701	1.96
	民営借家	平成12年			
		日立市	16,269	31,105	1.91
		十王町	470	1,110	2.36
17年		17,348	32,900	1.90	
22年		18,368	33,231	1.80	
27年		19,313	32,712	1.69	
	令和2年	18,857	30,109	1.60	
給与住宅	平成12年				
	日立市	4,596	12,765	2.78	
	十王町	72	218	3.03	
	17年	2,906	7,809	2.69	
	22年	1,839	4,251	2.31	
	27年	1,440	2,546	1.77	
	令和2年	1,906	2,843	1.49	
間借り	平成12年				
	日立市	825	2,091	2.53	
	十王町	17	48	2.82	
	17年	501	1,092	2.18	
	22年	499	1,040	2.08	
	27年	560	1,165	2.08	
	令和2年	649	1,095	1.69	
その他の一般世帯	平成12年				
	日立市	3,760	3,887	1.03	
	十王町	4,229	13,219	3.13	
	17年	2,678	2,760	1.03	
	22年	2,487	2,584	1.03	
	27年	1,707	1,989	1.17	
	令和2年	1,280	1,528	1.19	

資料：国勢調査

5 産業

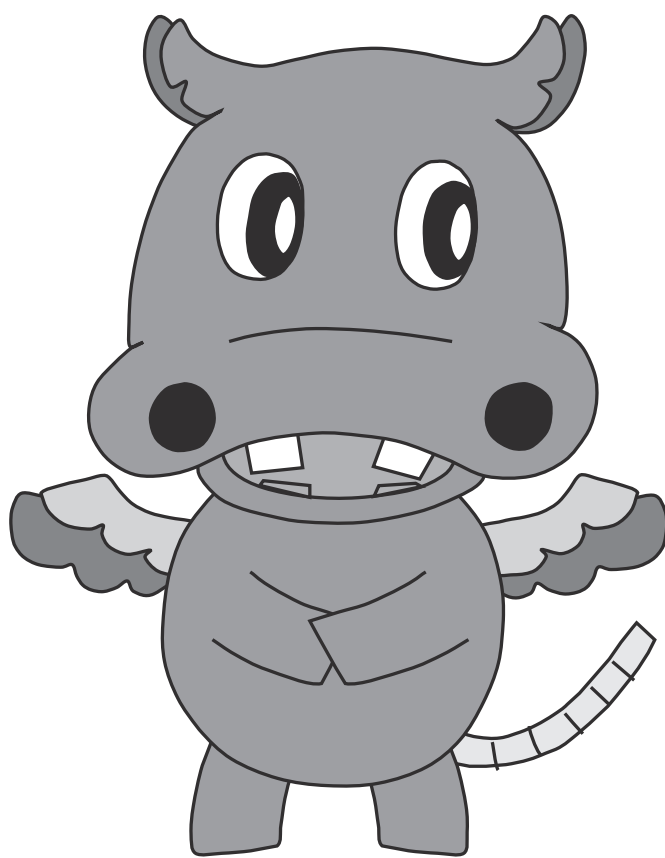

かみね動物園シンボルキャラクター
かみねっちょ

5 産業

(市民経済計算)

5-1 市内総生産（実数）の推移

(単位：百万円)

区 分	平成28年度	平成29年度	平成30年度	令和元年度	令和2年度	令和3年度
市内総生産	887,877	948,107	899,336	868,959	900,186	1,026,711

資料：市町村民経済計算

(注) 県民経済計算の変更により平成28年度から令和2年度まで遡及改定した。

5-2 市民所得（実数）の推移

(単位：百万円)

区 分	平成28年度	平成29年度	平成30年度	令和元年度	令和2年度	令和3年度
市民所得	565,056	600,168	588,849	567,617	532,560	589,967

資料：市町村民経済計算

(注) 県民経済計算の変更により平成28年度から令和2年度まで遡及改定した。

5-3 1人当たり市民所得（実数）の推移

(単位：千円)

区 分	平成28年度	平成29年度	平成30年度	令和元年度	令和2年度	令和3年度
1人当たりの市民所得	3,089	3,320	3,296	3,224	3,052	3,432

資料：市町村民経済計算

(注) 1 県民経済計算の変更により平成28年度から令和2年度まで遡及改定した。

2 「1人当たり市民所得」は、「市民所得」を「10月1日現在の常住人口」
又は「10月1日現在の国勢調査人口」で除した値である。

5-4 市民所得（実数）の分配

(単位：百万円)

区 分	市民所得 1+2+3	1. 雇用者報酬	2. 財産所得	3. 企業所得			
				一般政府	家計	対家計民間 非営利団体	
平成29年度	600,168	375,346	31,792	331	31,062	399	193,030
30年度	588,849	381,593	31,849	433	30,998	418	175,407
令和元年度	567,617	386,602	32,383	469	31,544	370	148,633
2年度	532,560	376,370	30,262	205	29,692	366	125,927
3年度	589,967	375,181	33,081	342	32,312	428	181,705

資料：市町村民経済計算

(注) 1 県民経済計算の変更により平成29年度から令和2年度まで遡及改定した。

2 数値は単位未満を四捨五入しているため、総数と内訳の和が一致しない場合がある。

5-5 経済活動別市内総生産

(単位：百万円)

	平成29年度	平成30年度	令和元年度	令和2年度	令和3年度
市内総生産 1+2-3	948,107	899,336	868,959	900,186	1,026,711
1. 産業	943,692	894,539	864,883	895,884	1,020,072
農業	1,361	1,289	1,040	956	990
林業	93	95	91	85	93
水産業	900	961	866	873	894
鉱業	201	198	195	192	187
製造業	430,927	376,443	347,813	393,202	500,213
電気・ガス・水道・廃棄物処理業	19,879	20,015	21,479	22,954	24,900
建設業	37,275	37,689	36,052	41,000	43,773
卸売・小売業	55,332	54,249	52,634	48,770	51,257
運輸・郵便業	36,984	36,869	37,172	31,420	30,032
宿泊・飲食サービス業	19,982	20,242	18,948	11,395	10,745
情報通信業	46,369	50,169	53,286	54,513	61,321
金融・保険業	20,427	21,200	19,163	18,857	19,793
不動産業	70,951	71,073	71,815	72,806	73,939
専門・科学技術業務支援サービス業	61,352	61,563	61,308	60,064	60,226
公務	19,615	19,758	19,766	19,510	19,085
教育	30,616	29,980	29,162	28,749	28,273
保健衛生・社会事業	60,288	61,084	62,343	61,810	64,485
その他のサービス	31,143	31,662	31,750	28,726	29,867
2. 輸入品に課される税・関税	15,560	15,809	15,072	15,926	21,149
3. (控除) 総資本形成に係る消費税	11,145	11,012	10,996	11,624	14,510
(再掲) 産業別総生産					
第1次産業	2,354	2,346	1,996	1,914	1,976
第2次産業	468,403	414,330	384,061	434,394	544,173
第3次産業	472,935	477,864	478,827	459,576	473,922

資料：市町村民経済計算

- (注) 1 県民経済計算の変更により平成29年度から令和2年度まで遡及改定した。
2 数値は単位未満を四捨五入しているため、総数と内訳の和が一致しない場合がある。

(事業所)

5-6 産業別・従業者規模別事業所数及び従業者数

(令和3年6月1日現在)

区分		全産業 (公務を除く)	農林漁業	鉱業、 採取業	採石業、 砂利	建設業	製造業	水道業	電気・ガス・熱供給・ 情報通信業	運輸業、 郵便業	卸売業、 小売業	金融業、 保険業	不動産業、 物品賃貸業	学術研究、 専門・技 術サービス業	宿泊業、 飲食サービ ス業	生活関連サービ ス業、 娯楽業	教育、 学習支援業	医療、 福祉	複合サービ ス事業	サービス業(他 に分類さ れないもの)
事業所数	総数	6,148	15	5	629	619	23	85	132	1,464	85	304	231	774	695	207	475	39	366	
	個人	2,374	-	2	164	124	-	2	2	491	2	111	103	505	507	108	192	2	59	
	法人	3,711	15	3	465	495	23	83	130	972	83	193	128	269	188	99	254	37	274	
	法人以外の 団体	63	-	-	-	-	-	-	-	-	-	-	-	-	-	-	-	-	-	
従業者数(人)	総数	83,009	200	15	4,575	21,492	276	6,265	3,793	12,273	1,304	1,307	5,529	5,667	2,833	2,371	9,725	428	4,956	
	個人	7,014	-	5	504	431	-	5	8	1,737	5	173	345	1,702	944	197	788	7	163	
	法人	75,398	200	10	4,071	21,061	276	6,260	3,785	10,520	1,299	1,134	5,184	3,965	1,889	2,174	8,659	421	4,490	
	法人以外の 団体	597	-	-	-	-	-	-	-	16	-	-	-	-	-	-	278	-	303	
従業者数規模	0人	事業所数	1,677	-	-	135	81	4	12	5	360	11	167	53	265	357	84	86	-	57
		従業員数	2,601	-	-	240	120	9	16	7	603	16	252	74	463	483	91	126	-	101
	1~ 4人	事業所数	2,140	5	4	289	186	9	20	19	550	15	87	102	269	234	69	96	24	162
		従業員数	7,367	18	10	1,096	696	11	52	68	1,816	33	278	312	1,107	674	191	369	78	558
	5~ 9人	事業所数	911	6	1	113	119	2	6	24	231	15	24	29	104	55	12	114	7	49
		従業員数	7,111	57	5	976	989	20	43	211	1,645	126	161	238	779	411	88	963	41	358
	10~ 19人	事業所数	740	2	-	64	92	4	13	33	204	20	18	17	76	27	17	100	6	47
		従業員数	10,870	28	-	930	1,434	56	206	504	2,951	303	262	237	1,093	404	271	1,444	71	676
	20~ 29人	事業所数	260	-	-	11	43	2	9	18	64	11	4	7	37	11	10	21	-	12
		従業員数	6,643	-	-	299	1,133	51	214	440	1,715	263	97	172	925	268	244	501	-	321
	30~ 49人	事業所数	179	2	-	11	34	-	7	15	24	9	2	8	11	9	11	16	1	19
		従業員数	7,193	97	-	457	1,395	-	264	610	953	323	74	314	425	458	420	624	43	736
	50~ 99人	事業所数	137	-	-	4	24	2	13	12	23	4	1	5	11	2	2	23	-	11
		従業員数	9,859	-	-	317	1,720	129	978	890	1,486	240	54	353	728	135	192	1,807	-	830
	100 ~ 199 人	事業所数	70	-	-	2	20	-	4	4	8	-	1	4	1	-	-	16	1	9
		従業員数	10,163	-	-	260	2,821	-	629	503	1,104	-	129	680	147	-	-	2,319	195	1,376
200 ~ 299 人	事業所数	14	-	-	-	8	-	-	2	-	-	-	3	-	-	-	1	-	-	
	従業員数	3,464	-	-	-	1,968	-	-	560	-	-	-	689	-	-	-	247	-	-	
300 人 以上	事業所数	20	-	-	-	12	-	1	-	-	-	-	3	-	-	2	2	-	-	
	従業員数	17,738	-	-	-	9,216	-	3,863	-	-	-	-	2,460	-	-	874	1,325	-	-	

資料：経済センサス-活動調査

5-7 町名別事業所数及び従業者数

町名	全産業（公務を除く）		農林漁業		鉱業、採石業、砂利採取業		建設業		製造業		電気・ガス・熱供給・水道業		情報通信業		運輸業、郵便業	
	事業所数	従業者数	事業所数	従業者数	事業所数	従業者数	事業所数	従業者数	事業所数	従業者数	事業所数	従業者数	事業所数	従業者数	事業所数	従業者数
総数	6,148	83,009	15	200	5	15	629	4,575	619	21,492	23	276	85	6,265	132	3,793
本庁管内	1,988	29,433	2	19	3	10	144	1,294	131	8,573	17	189	16	279	32	1,368
助川町	112	1,611	-	-	3	10	6	27	9	393	-	-	-	-	2	23
宮田町	102	1,086	-	-	-	-	10	67	14	185	-	-	-	-	-	-
神峰町	114	1,006	-	-	-	-	9	68	7	174	1	27	1	1	1	10
本宮町	83	642	1	7	-	-	8	55	5	84	-	-	1	1	2	48
若葉町	91	748	-	-	-	-	5	59	2	4	-	-	-	-	-	-
平和町	57	544	-	-	-	-	4	37	3	108	1	8	1	10	-	-
鹿島町	176	1,092	-	-	-	-	4	31	5	8	-	-	1	2	1	13
弁天町	197	864	-	-	-	-	9	45	1	10	-	-	1	1	1	15
幸町	287	10,433	-	-	-	-	5	202	8	4,522	11	110	7	245	8	551
旭町	36	237	-	-	-	-	1	1	4	23	-	-	-	-	1	20
相賀町	21	297	-	-	-	-	1	2	1	1	-	-	1	14	1	80
会瀬町	74	1,041	1	12	-	-	12	67	8	311	-	-	-	-	-	-
城南町	73	2,099	-	-	-	-	7	190	2	5	1	4	-	-	1	156
高鈴町	25	215	-	-	-	-	3	4	4	36	-	-	-	-	-	-
白銀町	36	1,472	-	-	-	-	5	13	11	1,180	-	-	-	-	-	-
東町	68	1,459	-	-	-	-	10	94	12	961	2	39	-	-	5	118
成沢町	-	-	-	-	-	-	-	-	-	-	-	-	-	-	-	-
東成沢町	47	445	-	-	-	-	9	59	1	24	-	-	-	-	-	-
中成沢町	72	951	-	-	-	-	4	27	2	16	-	-	-	-	-	-
西成沢町	60	250	-	-	-	-	8	27	2	26	-	-	1	2	-	-
滑川町	86	1,014	-	-	-	-	8	65	9	238	1	1	1	2	3	187
滑川本町	83	770	-	-	-	-	11	125	14	107	-	-	1	1	1	18
東滑川町	88	1,157	-	-	-	-	5	29	7	157	-	-	-	-	5	129
多賀管内	2,046	22,993	2	11	1	3	238	1,770	250	6,341	1	12	21	543	27	667
多賀町	253	2,185	-	-	-	-	23	289	12	167	-	-	2	20	-	-
桜川町	141	1,526	-	-	-	-	10	57	14	181	1	12	1	2	2	55
末広町	51	289	-	-	-	-	11	59	1	1	-	-	2	8	-	-
大久保町	107	1,116	-	-	1	3	15	100	11	164	-	-	-	-	-	-
千石町	198	1,541	-	-	-	-	7	32	15	404	-	-	2	3	2	31
鮎川町	167	2,050	-	-	-	-	9	109	11	244	-	-	-	-	4	47
河原子町	52	540	-	-	-	-	6	32	2	9	-	-	1	2	2	185
東多賀町	117	3,206	-	-	-	-	9	93	38	2,559	-	-	-	-	5	70
国分町	56	1,841	-	-	-	-	16	114	7	625	-	-	-	-	2	62
諏訪町	161	1,714	-	-	-	-	24	171	45	502	-	-	2	5	3	32
東金沢町	165	1,628	-	-	-	-	27	174	44	674	-	-	1	1	6	147
金沢町	151	1,284	1	9	-	-	16	102	3	30	-	-	-	-	-	-
東大沼町	101	1,044	-	-	-	-	21	103	16	414	-	-	-	-	-	-

(令和3年6月1日現在)

卸売業、小売業		金融業、保険業		不動産業、物品賃貸業		学術研究、専門・技術サービス業		宿泊業、飲食サービス業		生活関連サービス業、娯楽業		教育、学習支援業		医療、福祉		複合サービス事業		サービス業（他に分類されないもの）	
事業所数	従業者数	事業所数	従業者数	事業所数	従業者数	事業所数	従業者数	事業所数	従業者数	事業所数	従業者数	事業所数	従業者数	事業所数	従業者数	事業所数	従業者数	事業所数	従業者数
1,464	12,273	85	1,304	304	1,307	231	5,529	774	5,667	695	2,833	207	2,371	475	9,725	39	428	366	4,956
474	3,904	48	789	134	642	97	2,663	296	1,918	223	1,074	67	963	149	3,198	11	45	144	2,505
29	371	7	109	6	61	6	346	11	30	12	30	3	41	6	130	1	4	11	36
21	64	1	12	5	35	3	15	6	20	16	176	4	11	5	53	3	17	14	431
28	217	1	28	7	45	8	22	15	75	16	54	3	100	9	128	-	-	8	57
21	210	-	-	4	8	3	18	3	6	11	29	4	4	12	120	-	-	8	52
30	203	1	26	15	30	5	29	6	19	12	44	3	11	7	64	1	4	4	255
12	131	2	49	10	56	2	11	8	27	5	13	3	47	5	46	-	-	1	1
48	195	4	58	8	20	4	21	56	389	12	25	6	18	17	253	1	3	9	56
41	150	8	78	6	16	14	46	76	303	18	50	3	23	8	52	-	-	11	75
73	581	19	400	7	153	23	1,808	42	448	23	187	13	76	19	250	1	4	28	896
2	21	-	-	5	16	2	37	15	102	5	13	-	-	1	4	-	-	-	-
6	129	-	-	2	17	1	15	2	4	3	5	-	-	2	17	-	-	1	13
16	200	1	10	3	4	1	2	5	24	8	11	2	2	7	343	2	7	8	48
11	139	1	8	21	53	2	2	7	107	7	37	3	18	5	1,256	-	-	5	124
4	97	-	-	4	8	1	1	1	9	3	16	1	22	2	16	-	-	2	6
8	26	-	-	-	-	3	206	1	2	3	4	-	-	1	2	-	-	4	39
16	129	2	11	4	5	2	18	4	16	9	18	-	-	2	50	-	-	-	-
-	-	-	-	-	-	-	-	-	-	-	-	-	-	-	-	-	-	-	-
7	25	1	-	5	24	4	17	3	13	6	19	2	35	5	46	-	-	4	183
18	143	-	-	6	40	1	1	12	115	8	14	6	506	10	70	1	2	4	17
9	26	-	-	12	19	2	6	3	12	8	33	6	38	5	35	-	-	4	26
29	254	-	-	2	3	4	16	7	64	11	82	1	3	5	53	-	-	5	46
18	235	-	-	-	-	5	22	4	7	16	133	2	4	5	50	1	4	5	64
27	358	-	-	2	29	1	4	9	126	11	81	2	4	11	160	-	-	8	80
496	4,276	19	288	103	363	62	653	244	2,008	240	963	56	371	166	3,119	11	276	109	1,329
70	371	8	157	22	44	7	102	46	282	29	110	7	75	17	115	2	238	8	215
49	266	2	42	3	6	4	11	18	198	14	75	1	1	11	422	-	-	11	198
11	64	-	-	2	6	2	3	5	29	7	15	-	-	6	46	-	-	4	58
21	202	-	-	8	37	5	45	4	41	14	25	2	31	18	420	-	-	8	48
52	415	2	35	16	83	5	30	56	239	18	56	4	8	15	181	-	-	4	24
48	590	1	38	23	62	4	49	15	268	22	85	4	4	17	478	2	6	7	70
12	153	-	-	4	7	-	-	11	64	4	58	-	-	1	7	1	5	8	18
20	162	-	-	2	3	4	23	4	30	12	34	2	10	12	96	-	-	9	126
8	121	-	-	1	1	3	296	5	35	5	68	-	-	3	358	-	-	6	161
29	329	-	-	6	27	2	3	9	231	17	83	5	22	10	256	1	5	8	48
27	157	1	4	6	36	5	9	8	46	19	65	3	42	7	165	1	3	10	105
51	499	2	2	4	6	2	6	21	263	20	42	7	46	17	235	2	13	5	31
22	191	-	-	1	19	5	18	5	30	13	40	4	12	8	64	-	-	6	153

(令和3年6月1日現在)

卸売業、小売業		金融業、保険業		不動産業、物品賃貸業		学術研究、専門・技術サービス業		宿泊業、飲食サービス業		生活関連サービス業、娯楽業		教育、学習支援業		医療、福祉		複合サービス事業		サービス業（他に分類されないもの）	
事業所数	従業者数	事業所数	従業者数	事業所数	従業者数	事業所数	従業者数	事業所数	従業者数	事業所数	従業者数	事業所数	従業者数	事業所数	従業者数	事業所数	従業者数	事業所数	従業者数
19	165	-	-	1	2	3	13	8	64	9	22	5	42	10	148	1	3	1	14
24	342	1	5	2	17	3	8	10	45	13	129	7	55	8	93	-	-	7	24
25	231	-	-	2	7	4	23	19	143	17	44	1	19	4	21	1	3	5	26
2	3	2	5	-	-	1	8	-	-	2	2	1	1	-	-	-	-	1	3
-	-	-	-	-	-	1	1	-	-	2	3	1	1	1	2	-	-	-	-
4	11	-	-	-	-	1	1	-	-	3	7	-	-	1	12	-	-	-	-
2	4	-	-	-	-	1	4	-	-	-	-	2	2	-	-	-	-	1	7
228	1,928	12	172	28	129	31	1,909	124	895	92	335	36	748	62	1,446	7	40	52	675
82	331	2	35	3	5	8	24	25	146	31	77	12	36	17	277	2	15	18	177
76	543	8	134	16	93	17	1,825	75	496	33	94	19	674	26	616	1	5	10	125
8	61	1	2	3	6	-	-	3	23	7	83	1	15	3	64	-	-	3	63
13	212	-	-	-	-	3	9	1	2	10	18	2	2	7	84	1	4	2	8
4	15	-	-	-	-	-	-	2	11	2	10	1	18	1	182	-	-	2	5
15	187	-	-	2	6	-	-	1	22	3	3	-	-	3	29	2	12	9	259
2	17	-	-	-	-	-	-	1	2	2	4	-	-	-	-	1	4	-	-
2	4	-	-	-	-	-	-	1	10	-	-	-	-	1	51	-	-	-	-
21	500	1	1	3	16	3	51	6	36	4	46	1	3	1	14	-	-	6	15
5	58	-	-	1	3	-	-	9	147	-	-	-	-	3	129	-	-	2	23
114	1,095	4	42	22	78	26	151	56	421	66	203	20	97	39	999	3	21	26	192
46	477	-	-	9	30	5	11	12	143	16	61	7	15	14	527	-	-	11	53
2	28	-	-	-	-	1	1	-	-	1	2	1	3	-	-	-	-	-	-
19	135	-	-	4	16	6	13	7	42	18	86	3	6	9	294	-	-	5	8
10	54	1	1	2	5	1	1	4	119	7	13	-	-	2	29	1	3	1	20
37	401	3	41	7	27	13	125	33	117	24	41	9	73	14	149	2	18	9	111
80	660	-	-	9	40	6	23	26	148	37	119	12	44	30	469	2	8	14	166
59	496	-	-	5	8	6	23	24	136	34	109	11	20	21	261	2	8	8	149
10	39	-	-	1	2	-	-	1	7	-	-	-	-	8	107	-	-	3	12
11	125	-	-	3	30	-	-	1	5	3	10	1	24	1	101	-	-	3	5
8	43	-	-	1	40	1	3	2	10	4	32	-	-	3	121	2	10	5	17
1	5	-	-	1	40	-	-	1	3	3	31	-	-	-	-	-	-	1	2
-	-	-	-	-	-	-	-	-	-	-	-	-	-	-	-	-	-	-	-
1	17	-	-	-	-	-	-	-	-	-	-	-	-	2	112	1	3	-	-
6	21	-	-	-	-	1	3	1	7	1	1	-	-	1	9	1	7	4	15
64	367	2	13	7	15	8	127	26	267	33	107	16	148	26	373	3	28	16	72
16	162	-	-	1	6	3	93	15	226	4	44	2	46	3	131	-	-	4	14
7	24	-	-	1	3	1	2	1	1	3	4	1	1	1	16	1	10	-	-
25	129	1	9	3	3	2	28	3	11	17	24	6	74	9	37	1	14	8	43
10	21	1	4	1	1	-	-	6	22	8	14	6	23	8	95	-	-	1	6
1	6	-	-	-	-	2	4	-	-	-	-	1	4	2	20	-	-	-	-
4	23	-	-	1	2	-	-	-	-	-	-	-	-	1	7	-	-	3	9
1	2	-	-	-	-	-	-	1	7	1	21	-	-	2	67	1	4	-	-
-	-	-	-	-	-	-	-	-	-	-	-	-	-	-	-	-	-	-	-

資料：経済センサス-活動調査

5-8 産業中分類別事業所数及び従業者数（民営）

産業中分類	平成26年		平成28年		令和3年	
	事業所数	従業者数	事業所数	従業者数	事業所数	従業者数
総数	7,286	89,283	6,873	88,827	6,148	83,009
A 農業、林業	9	113	8	109	12	130
農業	9	113	8	109	12	130
林業	-	-	-	-	-	-
B 漁業	5	121	3	75	3	70
C 鉱業、採石業、砂利採取業	6	51	7	42	5	15
D 建設業	724	5,385	693	5,156	629	4,575
総合工事業	299	2,492	281	2,315	254	2,101
職別工事業（設備工事業を除く）	221	1,237	222	1,235	187	1,012
設備工事業	204	1,656	190	1,606	188	1,462
E 製造業	735	25,546	680	26,433	619	21,492
食品製造業	36	337	33	230	20	209
飲料・たばこ・飼料製造業	4	49	5	80	5	80
繊維工業	15	53	13	52	10	36
木材・木製品製造業（家具を除く）	10	81	10	73	7	63
家具・装備品製造業	11	38	11	36	6	15
パルプ・紙・紙加工品製造業	11	275	9	255	9	259
印刷・同関連業	31	158	32	218	26	117
化学工業	5	1,272	3	848	5	774
石油製品・石炭製品製造業	1	7	1	7	1	1
プラスチック製品製造業	34	618	40	603	38	721
ゴム製品製造業	8	381	6	79	6	81
なめし革・同製品・毛皮製造業	1	4	1	4	1	4
窯業・土石製品製造業	20	349	16	644	19	415
鉄鋼業	22	233	21	241	22	245
非鉄金属製造業	29	1,102	33	2,869	31	2,382
金属製品製造業	91	1,069	92	1,109	92	1,132
はん用機械器具製造業	48	2,025	35	4,749	34	3,617
生産用機械器具製造業	55	819	55	723	50	851
業務用機械器具製造業	16	174	16	186	14	214
電子部品・デバイス・電子回路製造業	18	1,092	15	1,344	18	1,292
電気機械器具製造業	166	14,056	154	10,831	132	7,968
情報通信機械器具製造業	7	314	3	292	3	251
輸送用機械器具製造業	57	905	43	843	43	651
その他の製造業	39	135	33	117	27	114
F 電気・ガス・熱供給・水道業	14	293	16	546	23	276
電気業	9	152	10	337	17	98
ガス業	2	108	3	171	3	144
熱供給業	1	8	1	8	1	8
水道業	2	25	2	30	2	26
G 情報通信業	83	3,788	75	3,442	85	6,265
通信業	2	27	1	15	1	15
放送業	3	80	2	80	2	85
情報サービス業	68	3,636	64	3,309	69	6,098
インターネット附随サービス業	2	19	3	23	3	47
映像・音声・文字情報制作業	8	26	5	15	10	20
H 運輸業、郵便業	166	4,306	164	4,409	132	3,793
鉄道業	4	53	4	45	2	27
道路旅客運送業	21	667	21	680	21	590
道路貨物運送業	110	2,633	102	2,461	85	2,186
水運業	3	55	2	61	1	1
倉庫業	7	37	8	42	3	28
運輸に附帯するサービス業	20	531	26	806	19	656
郵便業（信書便事業を含む）	1	330	1	314	1	305
I 卸売業、小売業	1,818	12,719	1,693	12,329	1,464	12,273

産業中分類	平成26年		平成28年		令和3年	
	事業所数	従業者数	事業所数	従業者数	事業所数	従業者数
各種商品卸売業	1	6	1	6	2	7
繊維・衣服等卸売業	6	26	6	27	6	24
飲食物品卸売業	61	375	50	353	34	241
建築材料、鉱物・金属材料等卸売業	121	887	120	919	118	972
機械器具卸売業	125	929	138	1,065	133	1,044
その他の卸売業	65	420	55	330	42	271
各種商品小売業	5	386	1	203	4	232
織物・衣服・身の回り品小売業	185	719	155	651	115	450
飲食物品小売業	468	4,270	432	4,318	341	4,421
機械器具小売業	228	1,274	210	1,187	182	1,098
その他の小売業	513	3,190	487	3,001	447	3,230
無店舗小売業	40	237	38	269	40	283
J 金融業、保険業	86	1,413	98	1,520	85	1,304
銀行業	15	410	18	414	18	307
協同組織金融業	15	250	15	238	13	207
クレジットカード業等非預金信用機関	5	17	6	18	5	19
金融商品取引業、商品先物取引業	3	56	4	59	6	68
補助的金融業等	1	12	1	13	-	-
保険業（保険媒介代理業等を含む）	47	668	49	727	43	703
K 不動産業、物品賃貸業	341	1,360	298	1,194	304	1,307
不動産取引業	50	395	44	201	48	345
不動産賃貸業・管理業	251	522	214	605	221	699
物品賃貸業	40	443	38	385	35	263
L 学術研究、専門・技術サービス業	254	6,164	240	5,875	231	5,529
学術・開発研究機関	14	1,516	12	1,608	10	1,596
専門サービス業	74	332	73	313	79	355
広告業	2	14	2	11	3	14
技術サービス業	164	4,302	153	3,943	139	3,564
M 宿泊業、飲食サービス業	1,082	7,671	988	7,344	774	5,667
宿泊業	57	860	55	882	48	797
飲食店	966	6,207	880	5,943	653	4,089
持ち帰り・配達飲食サービス業	59	604	52	515	73	781
N 生活関連サービス業、娯楽業	814	3,419	781	3,190	695	2,833
洗濯・理容・美容・浴場業	656	1,689	622	1,544	550	1,297
その他の生活関連サービス業	73	409	79	411	71	394
娯楽業	85	1,321	80	1,235	74	1,142
O 教育、学習支援業	262	2,239	243	2,836	207	2,371
学校教育	31	1,227	34	1,878	36	1,699
その他の教育、学習支援業	231	1,012	209	958	171	672
P 医療、福祉業	481	9,104	487	9,051	475	9,725
医療業	320	5,137	310	5,026	284	5,127
保健衛生業	4	283	4	259	4	279
社会保険・社会福祉・介護事業	157	3,684	173	3,766	187	4,319
Q 複合サービス事業	39	482	35	397	39	428
郵便局	30	333	31	342	31	330
協同組合（他に分類されないもの）	9	149	4	55	8	98
R サービス業（他に分類されないもの）	367	5,109	364	4,879	366	4,956
廃棄物処理業	31	468	35	167	35	518
自動車整備業	101	588	58	154	80	596
機械等修理業（別掲を除く）	26	512	34	550	23	169
職業紹介・労働者派遣業	29	1,108	97	655	32	1,360
その他の事業サービス業	62	1,815	22	170	64	1,414
政治・経済・文化団体	35	177	29	1,208	43	346
宗教	59	188	59	1,604	63	204
その他のサービス業	24	253	27	338	25	319

資料：経済センサス-活動調査

- (注) 1 平成26年は、平成26年7月1日現在
2 平成28年は、平成28年6月1日現在
3 令和3年は、令和3年6月1日現在

(工業)

5-9 産業中分類別製造事業所数・従業者数及び製造品出荷額等（従業者4人以上）

産業中分類	平成30年			令和元年		
	事業所数	従業者数	製造品 出荷額等	事業所数	従業者数	製造品 出荷額等
		人	万円		人	万円
総数	346	22,878	105,471,313	341	22,476	107,526,145
食料品	11	289	256,687	9	237	265,990
飲料・たばこ・飼料	3	51	68,837	3	25	52,396
繊維	4	26	16,212	3	25	17,194
木材・木製品	3	24	42,863	3	21	40,292
家具・装備品	3	18	9,317	3	15	8,605
パルプ・紙・紙加工品	4	240	407,104	3	241	438,085
印刷・同関連業	5	80	62,239	5	81	59,885
化学	2	672	X	2	616	X
プラスチック製品	21	500	965,285	22	600	1,153,923
ゴム製品	2	26	X	1	4	X
なめし革・同製品・毛皮	1	4	X	-	-	-
窯業・土石製品	10	457	3,487,632	10	445	3,913,275
鉄鋼	8	178	482,035	7	169	585,823
非鉄金属	23	2,783	34,911,997	22	2,789	40,540,175
金属製品	45	875	1,104,264	52	966	1,255,952
はん用機械	28	4,838	21,443,572	26	4,037	17,437,026
生産用機械	28	524	600,042	29	545	693,385
業務用機械	9	211	210,522	9	206	283,506
電子部品・デバイス	9	675	3,408,192	8	718	2,046,895
電気機械	93	9,512	31,159,772	92	9,756	31,091,334
情報通信機械	2	144	X	3	367	1,130,870
輸送用機械	27	705	633,736	24	564	858,308
その他の製造業	5	46	33,748	5	49	44,410

- (注) 1 平成30年の事業所数及び従業者数は、平成30年6月1日現在。製造品出荷額等は、平成29年分。
 2 令和元年の事業所数及び従業者数は、令和元年6月1日現在。製造品出荷額等は、平成30年分。
 3 令和2年の事業所数及び従業者数は、令和2年6月1日現在。製造品出荷額等は、令和元年分。
 4 令和3年の事業所数及び従業者数は、令和3年6月1日現在。製造品出荷額等は、令和2年分。

5-10 製造業の規模別事業所数・従業者数・現金給与額等（従業者4人以上）

区分	事業所数	従業者数(人)	現金給与総額 (万円)	原材料等使用額 (万円)	製造品出荷額等 (万円)
令和元年	341	22,476	13,744,619	72,807,412	107,526,145
2年	339	22,541	13,154,751	71,332,394	104,204,356
3年	276	21,039	13,353,115	80,585,193	120,941,413

資料：工業統計調査（令和元年～2年）
 経済センサス（令和3年）

- (注) 1 令和元年の事業所数及び従業者数は、令和元年6月1日現在。各金額は、平成30年分。
 2 令和2年の事業所数及び従業者数は、令和2年6月1日現在。各金額は、令和元年分。

産業中分類	令和2年			令和3年		
	事業所数	従業者数	製造品 出荷額等	事業所数	従業者数	製造品 出荷額等
		人	万円		人	万円
総数	339	22,541	104,204,356	276	21,039	120,941,413
食料品	9	226	227,200	5	75	151,314
飲料・たばこ・飼料	3	24	25,516	2	21	X
繊維	3	24	15,288	2	16	X
木材・木製品	3	23	40,763	3	27	41,711
家具・装備品	1	5	X	1	5	X
パルプ・紙・紙加工品	3	240	411,253	2	204	X
印刷・同関連業	6	105	87,698	2	45	X
化学	2	684	X	1	626	X
プラスチック製品	25	630	1,633,682	19	637	1,119,124
ゴム製品	1	24	X	1	4	X
なめし革・同製品・毛皮	-	-	-	-	-	-
窯業・土石製品	10	418	3,756,989	12	396	3,440,718
鉄鋼	8	177	617,425	6	160	412,532
非鉄金属	21	2,685	36,936,112	13	2,435	37,313,384
金属製品	51	831	1,130,756	42	706	989,184
はん用機械	27	4,162	18,009,019	17	4,035	26,327,356
生産用機械	29	574	671,544	23	794	1,949,599
業務用機械	10	234	270,076	8	171	173,054
電子部品・デバイス	7	754	2,104,546	11	1,392	3,442,769
電気機械	90	9,989	32,601,366	82	8,422	38,924,650
情報通信機械	2	93	X	2	312	X
輸送用機械	24	599	796,706	19	528	663,273
その他の製造業	4	40	38,863	3	28	24,605

資料：工業統計調査（平成30年～令和2年）
経済センサス（令和3年）

5-11 県内市町村別 製造業の事業所数・従業者数・現金給与額等（従業者4人以上）

自治体名	事業所数	従業者数 (人)	現金給与総額 (万円)	原材料等使用額 (万円)	製造品出荷額等 (万円)
茨城県計	4,813	264,266	127,377,767	719,376,343	1,217,731,045
水戸市	185	5,397	2,232,930	6,711,148	12,647,140
日立市	276	21,039	13,353,115	80,585,193	120,941,413
土浦市	139	13,900	7,193,662	43,748,453	59,602,928
古河市	372	18,155	8,419,563	42,858,558	109,416,752
石岡市	127	5,156	2,424,962	16,310,007	26,900,635
結城市	152	6,894	2,960,571	12,320,147	21,638,976
龍ヶ崎市	103	7,194	2,799,281	15,758,490	27,629,917
下妻市	127	5,274	2,091,449	10,372,108	17,590,446
常総市	224	12,256	5,046,616	25,916,981	43,664,595
常陸太田市	89	2,069	685,365	2,084,464	3,838,172
高萩市	49	3,137	1,470,173	5,283,424	10,914,706
北茨城市	119	6,918	3,285,632	14,853,982	26,027,203
笠間市	144	6,092	2,447,959	8,850,784	16,012,858
取手市	50	7,272	4,808,014	14,298,296	29,855,114
牛久市	58	3,576	1,997,569	7,846,681	15,578,620
つくば市	193	10,995	5,548,194	21,250,728	37,601,590
ひたちなか市	192	20,063	12,173,069	52,997,605	90,282,701
鹿嶋市	56	5,707	3,409,530	44,021,210	51,757,200
潮来市	47	1,760	713,465	3,873,372	5,892,179
守谷市	62	3,582	1,713,041	9,348,176	24,373,098
常陸大宮市	96	4,064	1,594,302	5,254,334	14,733,756
那珂市	66	2,502	984,311	3,766,209	6,264,222
筑西市	268	14,200	5,368,167	29,183,754	48,432,885
坂東市	213	7,482	3,172,079	19,719,064	37,336,555
稲敷市	127	4,072	1,720,835	9,999,992	16,858,936
かすみがうら市	65	4,662	2,398,839	12,478,051	19,302,537
桜川市	154	4,145	1,635,925	6,150,486	9,946,095
神栖市	189	14,491	8,122,409	96,110,109	147,637,388
行方市	77	2,423	789,643	2,745,836	4,972,120
銚田市	51	1,500	501,914	2,563,590	5,082,703
つくばみらい市	77	4,642	2,391,850	18,724,925	31,445,973
小美玉市	123	6,981	2,799,239	14,039,863	22,796,575
茨城町	50	2,104	728,032	3,889,754	6,013,375
大洗町	31	968	238,328	1,535,226	2,080,521
城里町	25	811	300,587	1,369,914	2,565,592
東海村	41	1,428	711,267	984,731	1,760,654
大子町	35	795	279,277	514,880	1,417,872
美浦村	24	1,411	827,410	3,196,066	6,413,639
阿見町	82	7,276	3,236,435	19,770,024	35,997,193
河内町	41	880	316,059	980,185	1,675,098
八千代町	63	2,578	981,552	5,885,657	9,683,546
五霞町	53	5,285	2,262,927	15,447,157	23,094,152
境町	84	2,825	1,128,722	5,610,620	9,647,709
利根町	14	305	113,498	166,109	405,706

資料：経済センサス（令和3年）

(商業)

5-12 産業中分類別事業所数、従業者数、年間商品販売額及び売場面積

(令和3年6月1日現在)

産業中分類	事業所数		従業者数 (人)	
		構成比 (%)		構成比 (%)
卸売業計	262	20.9	2,024	19.5
各種商品卸売業	2	0.2	7	0.1
繊維・衣服等卸売業	4	0.3	19	0.2
飲食料品卸売業	26	2.1	201	1.9
建築材料、鉱物・金属材料等卸売業	89	7.1	736	7.1
機械器具卸売業	109	8.7	826	7.9
その他の卸売業	32	2.5	235	2.3
小売業計	994	79.1	8,376	80.5
各種商品小売業	3	0.2	230	2.2
織物・衣服・身の回り品小売業	102	8.1	384	3.7
飲食料品小売業	301	24.0	3,707	35.6
機械器具小売業	151	12.0	913	8.8
その他の小売業	405	32.2	2,918	28.1
無店舗小売業	32	2.5	224	2.2

産業中分類	年間商品販売額 (百万円)		売場面積 (㎡)	
		構成比 (%)		構成比 (%)
卸売業計	169,536	53.4	-	-
各種商品卸売業	x	x	-	-
繊維・衣服等卸売業	835	0.3	-	-
飲食料品卸売業	5,762	1.8	-	-
建築材料、鉱物・金属材料等卸売業	71,233	22.4	-	-
機械器具卸売業	61,317	19.3	-	-
その他の卸売業	x	x	-	-
小売業計	148,066	46.6	210,671	100.0
各種商品小売業	4,729	1.5	15,810	7.5
織物・衣服・身の回り品小売業	5,489	1.7	24,663	11.7
飲食料品小売業	51,641	16.3	53,579	25.4
機械器具小売業	22,945	7.2	18,197	8.6
その他の小売業	56,135	17.7	98,422	46.7
無店舗小売業	7,127	2.2	-	-

資料：経済センサス（令和3年）

5-13 市別卸売・小売業の事業所数、従業者数及び年間商品販売額

	(1) 卸売業 (令和3年6月1日現在)					
	事業所数		従業者数 (人)		年間商品販売額 (百万円)	
		構成比 (%)		構成比 (%)		構成比 (%)
県計	4,971	100.0	40,960	100.0	3,594,919	100.0
市計	4,585	92.2	37,857	92.4	3,266,314	90.9
水戸市	812	16.3	8,743	21.3	1,189,678	33.1
日立市	262	5.3	2,024	4.9	169,536	4.7
土浦市	378	7.6	3,559	8.7	326,447	9.1
古河市	241	4.8	1,661	4.1	97,254	2.7
石岡市	103	2.1	825	2.0	84,204	2.3
結城市	100	2.0	944	2.3	46,548	1.3
龍ヶ崎市	91	1.8	623	1.5	30,240	0.8
下妻市	98	2.0	613	1.5	54,659	1.5
常総市	128	2.6	966	2.4	63,101	1.8
常陸太田市	52	1.0	254	0.6	9,837	0.3
高萩市	32	0.6	228	0.6	5,027	0.1
北茨城市	47	0.9	237	0.6	8,747	0.2
笠間市	99	2.0	613	1.5	39,236	1.1
取手市	110	2.2	753	1.8	47,176	1.3
牛久市	72	1.4	515	1.3	20,086	0.6
つくば市	442	8.9	3,580	8.7	306,560	8.5
ひたちなか市	217	4.4	1,844	4.5	134,686	3.7
鹿嶋市	114	2.3	840	2.1	59,603	1.7
潮来市	45	0.9	389	0.9	22,020	0.6
守谷市	57	1.1	263	0.6	29,687	0.8
常陸大宮市	49	1.0	268	0.7	14,345	0.4
那珂市	62	1.2	459	1.1	30,447	0.8
筑西市	203	4.1	1,564	3.8	94,054	2.6
坂東市	98	2.0	731	1.8	37,571	1.0
稲敷市	56	1.1	410	1.0	13,748	0.4
かすみがうら市	72	1.4	682	1.7	35,697	1.0
桜川市	82	1.6	493	1.2	13,089	0.4
神栖市	199	4.0	1,731	4.2	145,116	4.0
行方市	58	1.2	391	1.0	16,013	0.4
鉾田市	62	1.2	367	0.9	23,788	0.7
つくばみらい市	55	1.1	382	0.9	26,885	0.7
小美玉市	89	1.8	905	2.2	71,229	2.0

資料：経済センサス（令和3年）

(2) 小売業

(令和3年6月1日現在)

	小売業					
	事業所数	構成比 (%)	従業者数 (人)	構成比 (%)	年間商品販売額 (百万円)	構成比 (%)
県計	17,841	100.0	145,231	100.0	2,894,468	100.0
市計	16,139	90.5	133,888	92.2	2,679,042	92.6
水戸市	1,905	10.7	17,002	11.7	379,015	13.1
日立市	994	5.6	8,376	5.8	148,066	5.1
土浦市	879	4.9	8,036	5.5	182,281	6.3
古河市	943	5.3	7,311	5.0	147,259	5.1
石岡市	486	2.7	3,573	2.5	72,712	2.5
結城市	336	1.9	2,424	1.7	45,415	1.6
龍ヶ崎市	398	2.2	4,014	2.8	78,441	2.7
下妻市	349	2.0	2,722	1.9	56,145	1.9
常総市	371	2.1	2,552	1.8	53,088	1.8
常陸太田市	298	1.7	2,189	1.5	33,261	1.1
高萩市	205	1.1	1,557	1.1	23,994	0.8
北茨城市	276	1.5	2,315	1.6	37,047	1.3
笠間市	551	3.1	3,590	2.5	61,980	2.1
取手市	485	2.7	4,611	3.2	83,045	2.9
牛久市	426	2.4	4,000	2.8	85,731	3.0
つくば市	1,352	7.6	13,430	9.2	284,134	9.8
ひたちなか市	919	5.2	8,687	6.0	172,535	6.0
鹿嶋市	373	2.1	3,412	2.3	61,087	2.1
潮来市	207	1.2	1,563	1.1	27,645	1.0
守谷市	320	1.8	3,389	2.3	73,098	2.5
常陸大宮市	324	1.8	2,324	1.6	37,196	1.3
那珂市	322	1.8	2,412	1.7	46,721	1.6
筑西市	704	3.9	4,809	3.3	93,537	3.2
坂東市	363	2.0	2,260	1.6	39,047	1.3
稲敷市	306	1.7	2,029	1.4	39,878	1.4
かすみがうら市	182	1.0	1,467	1.0	30,643	1.1
桜川市	312	1.7	1,660	1.1	28,542	1.0
神栖市	507	2.8	4,642	3.2	99,532	3.4
行方市	262	1.5	1,439	1.0	25,254	0.9
銚田市	320	1.8	2,239	1.5	41,433	1.4
つくばみらい市	196	1.1	1,675	1.2	46,347	1.6
小美玉市	268	1.5	2,179	1.5	44,933	1.6

資料：経済センサス（令和3年）

5-14 市町村別の商店街数・大規模小売店舗数、
商業集積地区の小売・飲食サービス・生活関連サービス業の大規模小売店舗内事業所数・従業者数等

市町村	商店街数	大規模 小売店舗数	小売業				
			事業所数	大規模小売 店舗内事業所 数	従業者数 (人)	売上金額 (百万円)	売場面積 (㎡)
県計	253	227	4,843	1,478	43,462	834,319	1,310,808
水戸市	16	22	669	243	6,314	126,203	164,412
日立市	6	3	240	5	1,271	15,996	28,636
土浦市	19	14	324	135	3,005	54,577	80,069
古河市	8	7	105	49	1,011	13,129	35,029
石岡市	5	9	173	26	1,317	30,176	57,051
結城市	6	10	68	13	759	15,912	29,587
龍ヶ崎市	8	4	86	37	931	17,722	38,973
下妻市	6	5	109	48	1,174	24,552	39,162
常総市	3	-	17	-	44	398	614
常陸太田市	4	7	83	15	735	15,205	22,043
高萩市	5	-	48	-	163	1,121	1,003
北茨城市	5	11	107	20	1,041	20,282	31,308
笠間市	12	3	160	34	923	15,458	20,951
取手市	12	7	162	38	1,150	16,748	21,306
牛久市	4	3	74	12	750	14,196	18,050
つくば市	13	12	350	267	3,725	64,719	112,488
ひたちなか市	18	14	348	110	3,746	83,033	135,676
鹿嶋市	3	5	105	46	1,106	20,491	23,843
潮来市	6	1	41	1	178	2,304	2,117
守谷市	5	3	93	82	1,191	22,771	46,108
常陸大宮市	6	10	110	31	1,234	28,562	42,095
那珂市	5	7	92	20	963	19,129	34,694
筑西市	13	16	254	29	1,921	39,256	67,891
坂東市	6	2	77	15	608	12,294	22,783
稲敷市	5	7	101	58	1,085	23,244	41,338
桜川市	5	2	79	4	347	4,995	7,368
神栖市	7	11	129	22	1,329	32,841	43,484
行方市	3	-	57	-	172	1,128	901
銚田市	5	7	90	9	680	12,798	21,776
小美玉市	2	2	33	6	277	4,842	8,617
茨城町	4	3	48	28	603	11,119	21,413
大洗町	7	2	76	8	348	4,680	6,974
城里町	2	-	25	-	180	2,350	1,192
東海村	2	3	35	17	664	11,364	13,698
大子町	2	2	88	3	588	10,373	13,953
阿見町	6	6	61	19	865	16,664	20,806
八千代町	1	2	24	3	267	6,510	6,359
境町	7	5	94	25	774	16,971	26,940
利根町	1	-	8	-	23	207	100

- (注) 1 この表は、令和3年経済センサス活動調査結果のうち、小売業、飲食サービス業及び生活関連サービス業を営む事業所について、立地環境により特性付けを行い、再集計したものである。
- 2 大規模小売店舗とは、大規模小売店舗立地法で定める店舗面積(小売業を行うための店舗に供される床面積)が1,000㎡を超える店舗で届け出のあったものを指す。
また、大規模小売店舗内に立地する事業所を大規模小売店舗内事業所という。
- 3 一つの商店街とは、小売業、飲食業及びサービス業を営む事業所が近接して30店舗以上集積しているものをいう。

(令和3年6月1日現在)

飲食サービス業				生活関連サービス業			
事業所数	大規模小売 店舗内事業所 数	従業者数 (人)	売上金額 (百万円)	事業所数	大規模小売 店舗内事業所 数	従業者数 (人)	売上金額 (百万円)
2,486	315	17,327	64,134	1,585	285	5,203	24,557
577	67	3,832	16,424	269	44	1,063	7,633
220	2	1,105	3,112	84	7	269	1,230
210	42	1,554	5,104	137	31	558	2,694
35	7	205	821	27	11	101	469
72	5	489	1,397	67	6	163	750
34	3	344	1,274	15	2	49	51
26	8	215	589	26	8	68	218
33	13	332	1,485	30	13	88	549
5	-	15	76	8	-	36	x
42	2	258	961	33	5	111	863
42	-	104	267	20	-	38	94
45	3	294	808	34	6	107	597
59	3	245	760	44	7	94	216
92	7	438	1,286	64	10	153	715
32	2	415	1,673	29	4	87	437
85	60	1,197	4,140	64	34	322	1,731
238	25	1,624	6,757	109	8	369	981
68	6	354	1,387	43	8	139	557
36	-	131	474	24	-	58	96
12	11	224	504	15	12	66	498
31	4	243	704	33	6	78	190
42	8	511	1,793	34	4	121	307
118	4	787	3,138	79	7	220	795
22	2	126	375	26	5	91	207
22	11	254	1,164	24	11	65	159
21	-	84	371	24	1	62	374
68	1	784	3,664	38	5	86	341
20	-	45	105	17	-	29	50
30	-	191	589	25	-	73	347
9	-	30	96	10	2	25	42
15	7	146	482	14	5	41	136
25	5	76	281	20	3	37	83
10	-	33	79	10	-	20	45
19	3	146	253	19	6	80	344
28	-	91	368	19	1	35	171
21	1	284	895	17	5	45	298
4	-	16	105	8	1	25	84
18	3	105	378	25	7	130	173
-	-	-	-	1	-	1	x

資料：経済センサス（令和3年）

4 この表の集計対象の事業所は、令和3年経済センサス活動調査の調査結果で「小売業」に格付けられた事業所のうち、次の全てを満たすものである。

- ① 管理、補助的経済活動のみを行う事業所ではないこと
- ② 産業細分類が格付不能の法人組織の事業所又は産業小分類が格付不能の個人経営（法人でない団体を含む）の事業所ではないこと（小売業のみ）
- ③ 産業小分類が格付不能の事業所ではないこと（飲食サービス業及び生活関連サービス業のみ）

(農業)

5-15 農家人口世帯等の推移

(各年2月1日現在)

年次	総数		農家(世帯数)						総数に対する割合		農業従事者数	
	世帯数	人口	計	主業世帯数	主業率	準主業	副業的		人口	世帯率	人口率	人
	戸	人	戸	戸	%	戸	戸		人	%	%	人
平成8年	71,889	199,048	1,581	127	8.0	356	1,098		6,101	2.2	3.1	3,600
10年	72,247	196,535	1,489	115	7.7	321	1,053		5,624	2.1	2.9	3,396
				販売農家				自給農家				
				専業		兼業						
				世帯数	専業率	第1種	第2種					
12年												
日立市	73,253	194,618	1,447	183	12.6	51	446	767	5,507	2.0	2.8	3,518
十王町	4,294	13,294	567	47	8.3	99	265	156	2,216	13.2	16.7	1,467
17年	78,455	201,634	1,752	252	14.4	104	504	892	3,223	2.2	1.6	2,256
22年	78,187	193,126	1,608	254	15.8	38	448	868	2,307	2.1	1.2	1,777
27年	78,020	184,573	1,220	220	18.0	25	240	735	1,415	1.6	0.8	1,102
				世帯数		割合						
令和2年	78,162	175,485	972		37.6		38.7	596	961	1.2	0.5	778

資料：2000、2005、2010、2015、2020年農林業センサス
平成8、10年茨城県農業基本調査

- (注) 1 平成8年から集計結果に主副業別分類を使用
 2 2000年世界農林業センサスから集計方法が変更され、専業・兼業の区分については、販売農家のみ
 3 茨城県農業基本調査は平成10年で廃止
 4 2020年農林業センサスでは集計方法が変更され、専業・兼業の区分が廃止された。
 5 農家人口及び農業従事者数については、平成17年から27年までは販売農家のみ、令和2年は個人経営体のみ掲載

5-16 地区別農家人口・世帯

(令和2年2月1日現在)

地区	世帯数						人口	
	総計	販売農家		自給農家		農家人口	農業従事者	
		世帯数	割合	世帯数	割合			
	戸	戸	%	戸	%	人	人	
日立市	972	376	38.7	596	61.3	961	778	
中里	114	43	37.7	71	62.3	105	93	
豊浦	56	19	33.9	37	66.1	51	38	
日高	105	19	18.1	86	81.9	52	47	
日立	59	5	8.5	54	91.5	X	X	
多賀	99	11	11.1	88	88.9	34	21	
久慈	10	1	10.0	9	90.0	X	X	
坂本	108	54	50.0	54	50.0	149	115	
東小沢	128	64	50.0	64	50.0	156	132	
黒前	116	64	55.2	52	44.8	163	132	
櫛形	177	96	54.2	81	45.8	238	189	

資料：2020年農林業センサス

- (注) 人口は個人経営体のみ掲載

5-17 経営耕地面積等の推移

(各年2月1日現在)

年次	総土地面積	経営耕地面積					農地率
		総数	田	畑	樹園地	農地率	
	ha	ha	ha	ha	ha	ha	%
平成 8年	15,333	660	401	220	40		4.3
10年	15,333	643	388	217	38		4.2
12年							
日立市	15,333	556	348	178	29		3.6
十王町	7,212	384	275	101	8		5.3
17年	22,545	632	440	166	26		2.8
22年	22,545	599	433	145	21		2.7
27年	22,571	440	321	105	14		1.9
令和 2年	22,586	422	315	94	14		1.9

資料：2000、2005、2010、2015、2020年農林業センサス
平成8、10年茨城県農業基本調査

- (注) 1 小数点以下を四捨五入しているため総数と内訳が合わない場合がある。
 2 茨城県農業基本調査は平成10年で廃止
 3 平成12年から平成27年までは販売農家のみ経営耕地面積
 4 2020年農林業センサスでは集計方法が変更されたため、令和2年は農業経営体の経営耕地面積

5-18 地区別経営耕地面積

(令和2年2月1日現在)

地区	経営耕地面積及び農業経営体数						
	総数	田	経営体数	畑	経営体数	樹園地	経営体数
	a	a	経営体	a	経営体	a	経営体
日立市	42,206	31,455	344	9,379	234	1,372	46
中里	2,758	1,652	36	470	24	636	18
豊浦	1,286	790	15	316	12	180	7
日高	1,544	947	12	492	13	105	3
日立	X	X	X	X	X	X	X
多賀	651	350	5	271	10	30	2
久慈	X	X	X	X	X	X	X
坂本	6,663	5,583	52	926	33	154	4
東小沢	7,468	6,979	65	489	26	-	-
黒前	4,469	3,527	61	714	38	228	6
楡形	16,976	11,344	95	5,593	75	39	6

資料：2020年農林業センサス

- (注) 単一の経営体が、複数の経営耕地を保有している場合があり、総経営体数は地区別の経営体数と異なる場合がある。

5-19 地区別経営規模別農業経営体数

(令和2年2月1日現在)

区分		総数	比率	中里	豊浦	日高	日立	多賀	久慈	坂本	東小沢	黒前	楡形
経営耕地なし		経営体	%	経営体	経営体	経営体	経営体	経営体	経営体	経営体	経営体	経営体	経営体
		-	-	-	-	-	X	-	X	-	-	-	-
販売 農家	30a未満	8	2.1	3	2	-	X	1	X	-	1	-	1
	30～50未満	125	32.4	17	9	7	X	8	X	11	16	30	24
	50～100未満	156	40.4	19	7	9	X	2	X	22	28	26	41
	1.0～1.5ha未満	42	10.9	5	2	2	X	-	X	6	8	6	13
	1.5～2.0未満	21	5.4	-	-	-	X	-	X	7	7	1	5
	2.0～3.0未満	16	4.1	1	1	-	X	1	X	6	1	-	6
	3.0～5.0未満	8	2.1	-	-	1	X	-	X	1	3	-	3
	5.0～10.0未満	4	1.0	-	-	-	X	-	X	-	-	1	3
	10ha以上	6	1.6	-	-	-	X	-	X	1	1	-	4
計		386	100.0	45	21	19	X	12	X	54	65	64	100

資料：2020年農林業センサス

5-20 主要作物（販売）の作物別作付農業経営体数及び面積

(令和2年2月1日現在)

作物名	作付 経営体数	作付面積
	経営体	a
水	稲	249 19,654
小	麦	1 X
その	他の雑穀	2 X
ば	れいし	23 X
か	んし	18 144
大	豆	7 50
その	他の豆類	5 6
ト	マ	29 …
な	す	48 …
ピ	マ	16 …
き	う	41 …
キ	べ	42 …
は	さ	60 …
レ	タ	14 …
ほ	れんそ	34 …
ね	ぎ	54 …
た	ね	40 …
だ	こ	50 …
に	ん	16 …
さ	じ	36 …
	い	36 …

資料：2020年農林業センサス

5-21 販売目的で作付け(栽培)した作物の類別作付農業経営体数

(令和2年2月1日現在)

地 区	作付(栽培) 実経営体数		稲		麦類		雑穀		いも類		豆類	
	数	面積	数	面積	数	面積	数	面積	数	面積	数	面積
日立市	経営体 304	a 249	経営体 19,702	a 1	経営体 X	a X	経営体 8	a X	経営体 29	a X	経営体 11	a X
中里	31	16	583	-	-	-	-	-	2	X	-	-
豊浦	19	13	527	-	-	-	-	-	2	X	1	X
日高	14	7	542	-	-	2	x	3	X	X	1	X
日立	X	X	X	X	X	X	X	X	X	X	X	X
多賀	9	3	305	-	-	-	-	-	2	X	-	-
久慈	X	X	X	X	X	X	X	X	X	X	X	X
坂本	48	46	X	-	-	-	-	-	2	X	1	X
東小沢	52	52	5,021	-	-	1	X	1	X	X	2	X
黒前	39	36	1,688	-	-	2	X	1	X	X	2	X
櫛形	86	74	X	1	X	3	158	15	205	4	20	

地 区	工芸農作物		野菜類		花き類・花木		果樹類		その他の作物	
	数	面積	数	面積	数	面積	数	面積	数	面積
日立市	経営体 1	a X	経営体 102	a X	経営体 8	a X	経営体 32	a X	経営体 36	a X
中里	1	X	5	34	1	X	15	X	-	-
豊浦	-	-	7	186	-	-	6	160	-	-
日高	-	-	9	X	-	-	1	X	1	X
日立	X	X	X	X	X	X	X	X	X	X
多賀	-	-	6	75	-	-	-	-	-	-
久慈	X	X	X	X	X	X	X	X	X	X
坂本	-	-	13	X	-	-	4	114	6	87
東小沢	-	-	10	X	-	-	-	-	5	909
黒前	-	-	6	X	-	-	2	X	3	80
櫛形	-	-	43	X	6	X	4	14	21	2,893

資料：2020年農林業センサス

5-22 生産調整推進対策実施状況

年 度	作付目標面積	作付実施面積	達成率	作付等実施農家数
	a	a	%	戸
令和元年度	49,017	40,080.0	122.30	1,057
2年度	48,635	38,646.6	125.84	1,046
3年度	48,123	36,748.5	130.95	1,060
4年度	46,291	36,284.2	127.58	1,008
5年度	46,308	34,891.4	132.72	981

資料：農林水産課

5-23 生産調整推進対策態様別推移

(単位：a)

年 度	一般作物等				永年性 作物 (果樹 林地)	特例作物 (野菜 こんにゃく)	その他	保全管理 (自己保全 管理)	加工用米
	麦類	大豆	そば	その他					
令和元年度	1.70	103.09	84.63	6,332.89	3,355.18	2,463.66	13,753.75	13,103.70	69.08
2年度	1.70	118.67	61.71	9,054.26	3,268.27	2,436.29	13,874.27	13,727.78	68.18
3年度	0.00	104.32	61.25	9,366.66	3,592.96	2,322.91	14,188.31	14,260.28	61.47
4年度	0.00	119.25	54.64	9,874.45	3,538.11	2,346.97	14,416.74	14,268.82	121.95
5年度	0.00	93.56	61.25	9,044.42	3,542.41	2,271.68	14,560.83	14,850.02	122.19

資料：農林水産課

5-24 農地の許可申請・転用届出の処理件数及び面積

区 分	平成30年		令和元年		令和2年		令和3年		令和4年	
	件数	面積	件数	面積	件数	面積	件数	面積	件数	面積
総 数	件	m ²	件	m ²	件	m ²	件	m ²	件	m ²
耕作目的の権利設定移転	226	414,419	260	136,381	238	163,342	257	134,882	271	174,740
所有地の転用	15	266,741	14	22,271	12	26,291	26	26,866	27	64,368
(許可申請書)	37	27,422	35	14,102	43	30,781	23	10,294	20	9,963
(転用届出書)	7	2,672	6	1,854	10	15,318	4	4,580	4	2,794
転用目的の権利設定移転	30	24,750	29	12,248	33	15,463	19	5,714	16	7,169
(許可申請書)	174	120,256	211	100,008	183	106,270	208	97,722	224	100,409
(転用届出書)	34	67,452	34	30,220	39	52,787	49	35,688	50	30,539
	140	52,804	177	69,788	144	53,483	159	62,034	174	69,870

資料：農業委員会

(林業)

5-25 保有形態別林野面積

(各年2月1日現在 単位：ha)

年次	総面積	国有林			公有林			私有林	
		計	部分林	部分林以外	計	茨城県	日立市		その他
平成 2年	7,683	3,818	678	3,140	167	87	76	4	3,698
12年									
日立市	7,446	3,522	549	2,973	158	85	73	-	3,763
十王町	5,438	2,879	322	2,557	95	15	79	1	2,464
17年	12,693	6,366	-	-	354	130	224	-	5,973
22年	12,433	6,420	-	-	397	9	388	-	5,616
27年	12,151	6,350	-	-	508	121	384	3	5,293
令和 2年	13,722	6,573	-	-	514	195	319	-	6,635

資料：2020年農林業センサス

5-26 保有山林の事業体数と保有山林面積

(令和2年2月1日現在)

地区	事業体数	面積
総数	7	^a 24,709
中里	3	3,822
豊浦	x	x
日高	x	x
日立	-	-
多賀	x	x
久慈	-	-
坂本	-	-
東小沢	-	-
黒前	-	-
櫛形	-	-

資料：2020年農林業センサス

(漁業)

5-27 漁業経営体の基本構成

(平成30年11月現在)

地域名称	漁業経営体数		漁船				11月1日現在の海上作業従事者数(人)			
			無動力船 隻数	船外機付 船隻数	動力船		計	家族		雇用者
	隻数	トン数			男	女				
日立市	82	76	1	41	60	1,066.1	182	67	1	110
川尻	28	28	-	13	12	60.1	42	26	1	15
日立	4	3	1	9	2	23.2	13	3	-	9
河原子	12	12	-	10	11	22.3	16	12	-	4
久慈	35	30	-	9	35	960.5	111	26	-	82
十王	3	3	-	-	-	-	-	-	-	-

資料：2018年漁業センサス

5-28 地区別漁獲高(属地水揚)

年次	川尻		会瀬		河原子		久慈		計	
	漁獲量 (kg)	金額 (千円)	漁獲量 (kg)	金額 (千円)	漁獲量 (kg)	金額 (千円)	漁獲量 (kg)	金額 (千円)	漁獲量 (kg)	金額 (千円)
令和元年	304,654	141,011	601,880	87,652	19,385	14,760	746,032	375,909	1,671,951	619,332
2年	403,819	154,403	409,726	58,688	17,481	21,284	870,182	434,203	1,701,208	668,578
3年	360,048	161,423	390,707	51,816	14,283	15,612	711,768	404,003	1,476,806	632,854
4年	343,521	181,215	321,549	58,142	10,237	18,421	623,886	432,002	1,299,193	689,780
5年	332,818	255,859	147,652	52,226	22,827	30,901	705,651	551,259	1,208,948	890,245

資料：農林水産課

5-29 経営体階層別経営体数

(平成30年11月現在)

地域名称	計	漁船 非使用	漁船使用						大型 定置網
			無動力 船のみ	1t未満	1t~10t	10t~50t	50t~ 100t	100t 以上	
日立市	82	11	-	-	48	5	-	2	1
川尻	28	8	-	-	10	1	-	-	-
日立	4	-	-	-	-	-	-	-	1
河原子	12	-	-	-	11	-	-	-	-
久慈	35	-	-	-	27	4	-	2	-
十王	3	3	-	-	-	-	-	-	-

資料：2018年漁業センサス

(観光)

5-30 海水浴場入込状況

(単位：人)

年 度	総 数	河原子	川 尻	会 瀬	水 木	久慈浜	伊師浜
令和元年度	63,973	11,228	4,475	1,764	3,146	22,116	21,244
2年度	-	-	-	-	-	-	-
3年度	-	-	-	-	-	-	-
4年度	54,195	7,834	4,844	-	2,448	20,097	18,972
5年度	56,261	10,192	4,398	-	2,637	22,776	16,258

資料：にぎわい施設課

(注) 令和2年度及び令和3年度は、新型コロナウイルス感染症拡大防止のため、開設中止

5-31 奥日立きらの里利用状況

(単位：人)

年 度	入場者数	ワクワクスライダー 利用者数	ケビン利用者数	
			宿泊	休憩
令和元年度	64,757	45,670	6,789	1,848
2年度	39,917	33,259	3,661	977
3年度	43,479	38,197	3,601	870
4年度	51,854	47,109	5,836	1,737
5年度	58,534	45,690	6,918	2,445

年 度	きらら館利用者数 (きらら館宿泊者含む)	キャンプ場利用者数	
		宿泊	日帰り
令和元年度	1,398	3,715	784
2年度	481	2,492	439
3年度	241	2,350	553
4年度	373	3,460	804
5年度	621	3,080	591

資料：にぎわい施設課

- (注) 1 新型コロナウイルス感染症拡大防止のため、令和2年度は、令和2年4月15日から5月24日まで及び令和3年1月9日から2月21日まで休園、令和3年度は、令和3年8月6日から9月30日まで休園
 2 令和4年度は、新型コロナウイルス感染症拡大防止のため、令和4年7月27日から8月5日まで休園、改修工事のため、令和4年11月1日から11月10日まで休園
 3 令和5年度は、改修工事のため、令和5年9月1日から9月10日まで休園

5-32 かみね動物園利用状況

年 度	入園者数 (単位：人)				入園料収入 (単位：円)
	有料大人	有料小人	無 料	合 計	
令和元年度	121,381	50,781	186,563	358,725	69,068,470
2年度	102,653	42,821	92,604	238,078	60,858,340
3年度	118,835	56,090	103,422	278,347	70,686,150
4年度	164,823	83,476	142,053	390,352	98,611,890
5年度	140,860	64,236	123,309	328,405	81,380,720

資料：かみね公園管理事務所

- (注) 1 令和2年度は、新型コロナウイルス感染症拡大防止のため、令和2年4月15日から5月24日まで及び令和3年1月9日から2月21日まで休園
 2 令和3年度は、新型コロナウイルス感染症拡大防止のため、令和3年8月6日から9月30日まで休園

5-33 かみね公園入込者数

(単位：人)

年 度	遊園地 (動物園)	レジャーランド	市民プール	ホリゾンかみね	合 計
令和元年度	358,725	65,715	63,784	61,127	549,351
2年度	238,078	38,258	31,546	26,182	334,064
3年度	278,347	54,743	36,481	30,410	399,981
4年度	390,352	81,442	46,592	41,886	560,195
5年度	328,405	78,742	30,827	28,937	466,911

資料：かみね公園管理事務所、にぎわい施設課

- (注) 1 令和元年度は、新型コロナウイルス感染症拡大防止のため、市民プールは、令和2年3月5日から3月31日まで休館
 2 令和2年度は、新型コロナウイルス感染症拡大防止のため、市民プールは、令和2年4月1日から6月7日まで及び令和3年1月9日から2月21日まで、遊園地、レジャーランド及びホリゾンかみねは、令和2年4月15日から5月24日まで及び令和3年1月9日から2月21日まで休館
 3 令和3年度は、新型コロナウイルス感染症拡大防止のため、令和3年8月6日から9月30日まで全館休館
 4 令和5年度は、台風被害のため、市民プール及びホリゾンかみねは令和5年9月9日から令和6年3月25日まで休館(会議室を除く)

5-34 鶴来の湯十王来客数状況

(単位：人)

年 度	総来客数	月 別 来 客 数											
		4月	5月	6月	7月	8月	9月	10月	11月	12月	1月	2月	3月
令和元年度	121,967	12,680	13,327	10,837	12,024	15,919	11,872	4,394	-	13,805	14,380	11,783	946
2年度	62,113	-	910	6,217	7,473	8,062	6,821	7,981	7,790	7,367	2,093	1,625	5,774
3年度	86,360	6,891	7,625	7,134	8,271	1,096	-	8,841	9,538	9,928	9,806	8,032	9,198
4年度	96,605	8,170	9,533	8,794	9,589	10,368	7,442	-	-	10,999	11,112	10,448	10,150
5年度	130,056	9,670	11,471	9,452	11,379	13,576	9,529	8,034	8,034	11,243	13,299	11,736	12,633

資料：にぎわい施設課

- (注) 1 工事等により、令和元年度は令和元年10月15日から11月30日まで休館、令和4年度は令和4年9月26日から11月30日まで休館、令和5年度は令和5年9月4日から8日まで及び10月23日から11月10日まで休館
 2 新型コロナウイルス感染症の感染拡大防止のため、令和2年3月5日から5月24日まで及び、令和3年1月9日から2月21日まで、8月6日から9月30日まで休館

5-35 国民宿舎鶴の岬宿泊者状況

(単位：人)

年次 (月)	令和元年	令和2年	令和3年	令和4年	令和5年
1月	5,188	5,098	1,816	3,814	4,749
2月	4,343	4,431	1,585	2,970	3,955
3月	5,428	4,040	3,579	4,613	5,109
4月	5,171	692	3,471	4,656	4,683
5月	5,256	1,051	2,710	4,788	4,892
6月	5,194	3,687	2,286	4,613	4,732
7月	5,537	4,683	3,933	4,884	5,055
8月	5,088	5,214	2,662	5,554	5,709
9月	4,191	3,889	343	3,727	4,364
10月	5,148	4,676	4,539	4,923	5,024
11月	5,386	4,635	4,571	4,852	5,002
12月	5,260	4,360	4,989	4,882	5,096
合 計	61,190	46,456	36,484	54,276	58,370

資料：国民宿舎鶴の岬

(注) 3月31日の宿泊者数は、4月に含む。

5-36 久慈サンピア日立利用者数

(単位：人)

年 度	総 数	集宴会	宿 泊	レストラン	日帰り保養
令和元年度	80,123	20,612	9,597	31,390	18,524
2年度	-	-	-	-	-
3年度	-	-	-	-	-
4年度	34,303	7,446	9,494	7,712	9,651
5年度	52,937	12,879	13,090	6,763	20,205

資料：にぎわい施設課

(注) 改修工事のため、令和2年度は、令和2年4月1日から令和4年6月30日まで休館

5-37 たかはら自然体験交流施設利用状況

(単位：件、人)

年 度	総 数		宿泊利用				日帰り利用									
			総 数		大人	小人	総 数		体育館利用		その他施設利用		交流ホール		運動場	
	件数	人数	件数	人数			件数	人数	件数	人数	件数	人数	件数	人数	件数	人数
令和元年度	1,973	12,408	41	1,102	501	601	1,932	11,306	1,667	4,457	176	3,390	75	2,332	14	1,127
2年度	1,101	3,652	7	63	30	33	1,094	3,589	1,024	2,529	44	569	19	289	7	202
3年度	1,676	5,484	15	205	52	153	1,661	5,279	1,505	3,158	102	1,353	27	377	27	391
4年度	802	4,037	20	349	149	200	782	3,688	664	2,219	66	750	40	649	12	70
5年度	878	5,785	38	461	241	220	840	5,324	684	2,645	98	1,360	45	1,082	13	237

資料：にぎわい施設課

(注) 新型コロナウイルス感染症の感染拡大防止のため、令和2年4月15日から5月24日まで及び令和3年1月9日から2月21日まで、8月6日から9月30日まで休館

6 金融

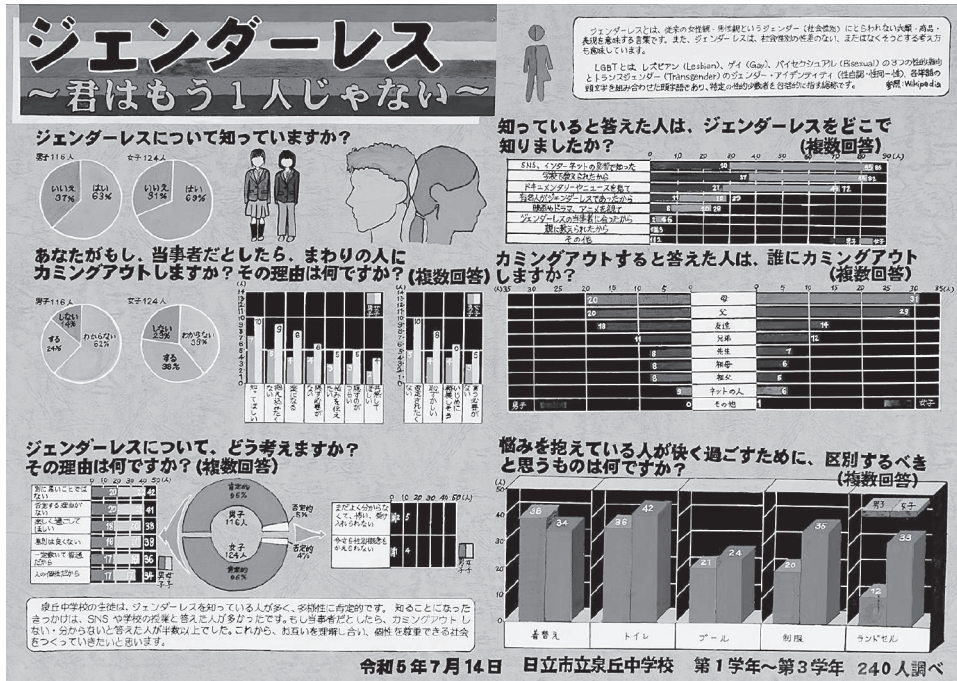

第71回統計グラフ全国コンクール

入選

第74回茨城県統計グラフコンクール

茨城県知事賞

日立市立泉丘中学校

2年 大森 凜珈

2年 柏 ひかり

2年 小鍛冶 李央

2年 野崎 結愛

6 金融

6-1 中小企業事業資金融資利用状況

年 度	自治金融制度				振興金融制度			
	申 込		融資決定		申 込		融資決定	
	件数	金額	件数	金額	件数	金額	件数	金額
	件	千円	件	千円	件	千円	件	千円
令和元年度	247	1,352,884	247	1,341,684	63	886,400	63	876,400
2年度	54	338,600	54	338,600	20	269,500	20	242,500
3年度	224	1,286,724	224	1,284,724	55	883,700	55	883,700
4年度	191	1,025,034	191	1,025,034	46	618,620	46	618,620
5年度	236	1,435,717	236	1,435,717	83	1,371,400	83	1,371,400

資料：商工振興課

6-2 中小企業勤労者融資利用状況

年 度	申 込		融資決定	
	件数	金額	件数	金額
	件	千円	件	千円
令和元年度	4	28,200	4	28,200
2年度	1	970	1	970
3年度	-	-	-	-
4年度	-	-	-	-
5年度	-	-	-	-

資料：商工振興課

7 運輸・通信



7 運輸・通信

7-1 J R東日本市内各駅1日平均乗車人数

(単位：人)

年 度	総 数	日立駅	常陸多賀駅	大甕駅	小木津駅	十王駅
令和元年度	32,503	10,789	6,653	9,600	2,504	2,957
2年度	26,500	8,822	5,409	7,601	2,035	2,633
3年度	25,383	8,213	5,202	7,555	1,934	2,479
4年度	26,081	8,306	5,454	7,856	1,928	2,537
5年度	27,270	8,742	5,619	8,318	2,000	2,591

資料：J R東日本 水戸支社

7-2 加入電話及び公衆電話数

(令和6年3月31日現在)

区 分	事務用	住宅用	公衆電話
アナログ	3,526	14,711	165
I S D N	1,026	66	38
総 計	4,552	14,777	203

資料：N T T東日本 茨城支店

7-3 旅券申請数

年 次	申請件数 (A)	人 口	人口／千人 (B)	人口千人当たりの 申請数 ((A)/(B))
茨城県	件	人	人	%
令和元年	78,443	2,881,020	2,881	27.2
2年	21,334	2,866,325	2,866	7.4
3年	8,697	2,865,377	2,865	3.0
4年	20,414	2,848,134	2,848	7.2
5年	59,288	2,837,570	2,838	20.9
日立市				
令和元年	4,353	178,170	178	24.5
2年	1,296	175,635	176	7.4
3年	563	173,990	174	3.2
4年	1,096	171,223	171	6.4
5年	2,970	168,409	168	17.7

資料：旅券統計

(注) 人口は「茨城県の人口と世帯(推計)各年1月1日現在」(茨城県統計課)による。

7-4 常磐自動車道日立市内インターチェンジ出入交通量

年 月	日立北インターチェンジ					日立中央	
	軽自動車	普通車	中型車	大型車	特大車	軽自動車	普通車
令和元年度	414,014	1,539,941	229,828	283,309	64,122	333,959	1,622,509
2年度	340,813	1,266,899	218,236	261,085	56,479	275,967	1,309,617
3年度	355,148	1,290,849	221,234	265,116	59,074	293,421	1,364,964
4年度	385,026	1,375,561	216,315	275,275	59,700	312,566	1,433,640
5年度	388,515	1,423,726	215,827	262,167	56,115	326,155	1,471,128
令和5年 4月	32,183	114,355	17,468	22,059	4,686	27,390	122,366
5月	32,328	119,087	16,952	21,352	4,432	27,536	125,585
6月	31,671	115,600	18,512	23,624	4,886	26,401	118,763
7月	34,753	126,536	18,535	22,958	4,640	27,887	124,991
8月	33,323	130,449	17,774	19,927	4,306	27,112	126,192
9月	33,397	123,678	19,566	22,395	4,618	25,399	112,656
10月	33,141	118,007	18,762	22,223	4,724	28,654	127,985
11月	32,640	119,655	18,148	21,897	4,724	28,030	125,490
12月	33,380	119,608	18,356	21,899	4,916	28,232	128,205
令和6年 1月	30,202	113,104	16,424	20,176	4,579	26,236	120,214
2月	29,196	105,163	17,192	21,335	4,798	24,710	110,810
3月	32,301	118,484	18,138	22,322	4,806	28,568	127,871

7-5 国道6号 西成沢町1丁目(兔平低区配水場南側付近)における交通量

調査年度	平日24時間 自動車交通量 (台)	平日12時間自動車類交通量 (台)								平日12時間交通量 (台)		
		軽 乗用車	乗用車	バス	軽貨物	小型 貨物	貨客車 普通貨物	特殊車	自動車類 合計	動力付き 二輪車類	自転車類	歩行者類 (人)
平成6年度	34,521	2,738	14,430	444	858	1,371	3,392	338	23,571	635	244	721
9年度	36,031	2,094	13,572	439	1,913	1,747	3,748	653	24,166	611	332	577

調査年度	平日24時間 自動車交通量 (台)	平日24時間自動車類交通量 (台)					平日12時間交通量 (台)		
		乗用車	バス	小型貨物車	普通貨物車	合計	動力二輪	自転車類	歩行者類 (人)
平成11年度	35,978	20,144	460	10,394	4,980	35,978	671	149	248
17年度	34,579	24,994	333	4,820	4,432	34,579	481	464	658

調査年度	平日24時間 自動車交通量 (台)	平日24時間自動車類交通量 (台)			平日12時間自動車類交通量 (台)		
		小型車	大型車	合計	小型車	大型車	合計
平成22年度	37,481	31,255	6,226	37,481	22,216	2,606	24,822
27年度	30,480	26,941	3,539	30,480	19,480	2,103	21,583
令和3年度	28,841	26,198	2,643	28,841	19,722	1,644	21,366

資料：全国道路・街路交通情勢調査

(単位：台)

インターチェンジ			日立南太田インターチェンジ				
中型車	大型車	特大車	軽自動車	普通車	中型車	大型車	特大車
165,906	94,452	26,594	662,487	2,952,247	406,328	420,711	139,040
154,528	67,985	13,561	540,739	2,345,063	361,904	373,683	117,154
152,502	69,709	15,420	575,517	2,432,575	362,014	387,499	120,626
153,097	69,022	13,329	634,880	2,639,041	365,106	397,871	123,747
157,461	66,716	13,516	660,167	2,736,211	363,046	392,531	125,523
12,487	5,121	988	55,573	227,927	29,960	32,199	9,570
12,136	4,848	1,145	56,654	232,561	28,213	30,048	8,636
13,200	5,601	1,157	52,113	213,449	30,645	34,094	9,672
13,756	5,503	1,194	57,114	234,199	30,852	32,394	10,169
12,688	5,355	1,028	55,879	245,709	28,328	30,141	10,277
13,223	5,994	1,279	55,584	227,550	31,699	33,576	11,481
14,274	5,938	1,501	57,450	231,984	32,168	33,772	11,157
13,045	5,459	1,238	55,794	228,487	30,958	33,654	10,806
13,890	6,279	976	56,347	232,186	31,528	34,549	11,352
12,357	5,467	855	52,240	224,089	27,936	31,015	10,401
12,552	5,432	1,068	49,526	204,661	29,364	32,617	10,936
13,853	5,719	1,087	55,893	233,409	31,395	34,472	11,066

資料：東日本高速道路(株)関東支社

7-6 国道245号 東金沢町1丁目(東金沢展望駐車場付近)における交通量

年 度	平日24時間 自動車交通量 (台)	平日12時間自動車類交通量 (台)								平日12時間交通量 (台)		
		軽 乗用車	乗用車	バ ス	軽貨物	小型 貨物	貨客車 普通貨物	特殊車	合 計	動力付き 二輪車類	自転車類	歩行者類 (人)
平成6年度	25,837	821	9,776	110	1,473	987	5,032	715	18,914	273	40	29
9年度	27,309	749	10,334	107	1,761	1,721	4,054	761	19,487	216	63	36

年 度	平日24時間 自動車交通量 (台)	平日24時間自動車類交通量 (台)					平日12時間交通量 (台)		
		乗用車	バ ス	小型貨物車	普通貨物車	合 計	動力二輪	自転車類	歩行者類 (人)
平成11年度	26,791	17,536	128	5,253	3,874	26,791	159	42	35
17年度	27,091	16,910	175	5,135	4,871	27,091	160	42	34

年 度	平日24時間 自動車交通量 (台)	平日24時間自動車類交通量 (台)			平日12時間自動車類交通量 (台)		
		小型車	大型車	合計	小型車	大型車	合計
平成22年度	27,656	22,627	5,029	27,656	16,533	2,943	19,476
27年度	24,242	20,370	3,872	24,242	15,270	2,297	17,567
令和3年度	24,095	19,956	4,139	24,095	15,224	2,493	17,717

資料：全国道路・街路交通情勢調査

7-7 自動車車種別登録台数 (その1)

(単位：台)

年 度	総 数	貨 物 用				乗 合 用		乗 用			特 種 (殊) 用途用		
		計	普通車	小型車	被けん 引車	計	普通及 び 小型車	計	普通車	小型車	計	特種用 途車	大型特 殊車
令和元年度	86,482	9,519	3,397	5,588	534	315	315	74,652	37,290	37,362	1,996	1,609	387
2年度	84,905	9,367	3,390	5,467	510	307	307	73,258	36,774	36,484	1,973	1,587	386
3年度	83,742	9,360	3,427	5,416	517	303	303	72,140	36,639	35,501	1,939	1,554	385
4年度	82,998	9,284	3,405	5,367	512	296	296	71,465	36,900	34,565	1,953	1,575	378
5年度	82,164	9,192	3,372	5,289	531	283	283	70,732	37,232	33,500	1,957	1,580	377

資料：関東運輸局茨城運輸支局

7-8 自動車車種別登録台数 (その2)

(各年4月1日現在 単位：台)

年 度	総 数	原動機付自転車等						軽自動車等					
		計	50CC 以下	90CC 以下	125CC 以下	ミニ カー	小型特殊 (農耕用を含む)	計	軽二輪	軽三輪	軽四輪 貨物	軽四輪 乗用	二輪 小型
令和2年度	59,121	6,568	4,210	433	1,095	88	742	52,553	1,943	1	8,632	39,510	2,467
3年度	59,285	6,412	4,029	429	1,104	99	751	52,873	2,002	1	8,568	39,802	2,500
4年度	59,297	6,342	3,883	433	1,172	110	744	52,955	2,032	1	8,539	39,841	2,542
5年度	59,340	6,178	3,676	440	1,212	109	741	53,162	2,057	1	8,535	39,960	2,609
6年度	59,291	6,113	3,531	422	1,298	115	747	53,178	2,078	1	8,531	39,933	2,635

資料：市民税課

7-9 日立港外航船舶国籍別入港船隻数・総トン数

区分	令和元年		令和2年		令和3年		令和4年		令和5年	
	入港隻数	総トン数	入港隻数	総トン数	入港隻数	総トン数	入港隻数	総トン数	入港隻数	総トン数
合計	208	5,524,104	226	5,717,490	179	6,106,809	148	5,578,455	195	7,624,256
日本	19	1,392,658	20	1,778,899	27	2,509,490	28	1,775,143	49	2,660,627
韓国	1	1,098	7	71,368	3	124,781	-	-	-	-
香港	3	15,567	4	29,552	-	-	2	17,212	1	9,373
カンボジア	1	26,413	-	-	-	-	-	-	-	-
シンガポール	3	85,266	1	32,440	5	150,246	5	411,347	3	86,774
フィリピン	-	-	-	-	1	5,404	2	14,313	1	5,404
ベトナム	-	-	6	29,615	2	6,593	-	-	-	-
キプロス	-	-	-	-	-	-	-	-	-	-
リベリア	20	550,727	14	454,804	11	234,982	8	236,532	14	495,491
ノルウェー	1	60,868	-	-	-	-	-	-	-	-
ロシア	-	-	-	-	-	-	-	-	-	-
パナマ	58	1,391,118	59	1,252,209	58	1,496,487	42	1,659,067	58	2,050,347
バハマ	17	704,169	11	462,922	8	381,743	15	906,358	13	515,531
ベリーズ	46	80,520	47	86,741	28	40,116	21	29,558	17	24,601
イギリス	1	37,887	1	37,887	1	7,004	-	-	-	-
その他	38	1,177,813	56	1,481,053	35	1,149,963	25	528,925	39	1,776,108

資料：日立港統計年報

7-10 日立港入港船舶状況

年次	総隻数	総トン数	汽船（内航）		汽船（外航）		漁船	
			隻数	トン数	隻数	トン数	隻数	トン数
平成22年	2,536	9,423,368	1,521	6,476,532	199	2,934,781	816	12,055
23年	1,972	7,152,819	1,224	4,555,145	123	2,587,058	625	10,616
24年	2,159	9,316,088	1,256	5,209,671	183	4,096,304	720	10,113
25年	2,086	9,049,754	1,256	5,195,559	179	3,844,963	651	9,232
26年	2,077	8,624,137	1,150	5,038,844	184	3,574,748	743	10,545
27年
28年	2,049	10,847,567	1,253	5,161,467	200	5,677,675	596	8,425
29年	2,067	10,068,814	1,279	5,316,526	206	4,743,701	582	8,587
30年	2,214	11,163,905	1,435	5,416,948	222	5,738,349	557	8,608
令和元年	2,048	10,384,018	1,251	4,839,551	208	5,524,104	589	20,363
2年	2,133	10,316,488	1,318	4,590,076	226	5,717,490	589	8,922
3年	1,822	10,634,697	1,148	4,519,905	179	6,106,809	495	7,983
4年	1,860	10,145,960	1,203	4,559,833	148	5,578,455	509	7,672
5年	1,784	12,026,448	1,134	4,395,170	195	7,624,256	455	7,022

資料：港湾統計

(注) 漁港は久慈漁港入港船舶数

7-11 日立港内海上出入貨物品種別輸・移出入状況

(単位：t)

品名	総数	外 貨			内 貨		
		計	輸 出	輸 入	計	移 出	移 入
総 数							
令和元年	6,788,544	2,761,812	248,705	2,513,107	4,026,732	2,422,892	1,603,840
2年	7,394,467	3,246,821	167,661	3,079,160	4,147,646	2,492,523	1,655,123
3年	7,401,538	3,377,398	80,062	3,297,336	4,024,140	2,406,119	1,618,021
4年	5,593,384	1,618,908	124,587	1,494,321	3,974,476	2,371,257	1,603,219
5年	8,743,452	5,028,058	395,985	4,632,073	3,715,394	2,192,425	1,522,969
農水産品							
令和元年	350,140	-	-	-	350,140	8,030	342,110
2年	353,970	-	-	-	353,970	6,725	347,245
3年	332,545	-	-	-	332,545	9,665	322,880
4年	316,845	-	-	-	316,845	10,015	306,830
5年	303,850	-	-	-	303,850	12,035	291,815
林産品							
令和元年	14,583	-	-	-	14,583	643	13,940
2年	10,650	-	-	-	10,650	815	9,835
3年	13,885	-	-	-	13,885	550	13,335
4年	13,675	-	-	-	13,675	585	13,090
5年	12,010	-	-	-	12,010	320	11,690
鉱産品							
令和元年	61,896	49,505	-	49,505	12,391	399	11,992
2年	43,621	34,809	1,854	32,955	8,812	422	8,390
3年	56,465	46,332	-	46,332	10,133	8,248	1,885
4年	40,853	38,498	-	38,498	2,355	355	2,000
5年	44,883	29,723	-	29,723	15,160	810	14,350
金属機械工業品							
令和元年	3,192,669	602,926	202,967	399,959	2,589,743	2,167,464	422,279
2年	3,052,226	401,429	90,236	311,193	2,650,797	2,260,561	390,236
3年	2,971,448	363,014	63,869	299,145	2,608,434	2,168,995	439,439
4年	2,942,606	403,359	124,587	278,772	2,539,247	2,167,711	371,536
5年	3,045,192	674,842	370,569	304,273	2,370,350	2,014,099	356,251
化学工業品							
令和元年	2,723,493	2,063,643	-	2,063,643	659,850	68,522	591,328
2年	3,490,053	2,735,012	-	2,735,012	755,041	66,606	688,435
3年	3,630,774	2,944,340	-	2,944,340	686,434	74,264	612,170
4年	1,923,542	1,177,051	-	1,177,051	746,491	72,613	673,878
5年	4,996,093	4,298,077	-	4,298,077	698,016	71,340	626,676
軽工業品							
令和元年	222,702	-	-	-	222,702	15,048	207,654
2年	209,757	-	-	-	209,757	15,158	194,599
3年	220,964	-	-	-	220,964	13,619	207,345
4年	230,219	-	-	-	230,219	12,353	217,866
5年	214,776	-	-	-	214,776	10,821	203,955
雑工業品							
令和元年	19,029	-	-	-	19,029	10,609	8,420
2年	17,568	-	-	-	17,568	10,092	7,476
3年	17,366	-	-	-	17,366	7,416	9,950
4年	13,867	-	-	-	13,867	8,017	5,850
5年	14,045	-	-	-	14,045	8,392	5,653
特殊品							
令和元年	204,032	45,738	45,738	-	158,294	152,177	6,117
2年	216,621	75,571	75,571	-	141,050	132,143	8,907
3年	158,086	23,712	16,193	7,519	134,374	123,357	11,017
4年	111,777	-	-	-	111,777	99,608	12,169
5年	112,603	25,416	25,416	-	87,187	74,608	12,579
分類不能のもの							
令和元年	-	-	-	-	-	-	-
2年	1	-	-	-	1	1	-
3年	5	-	-	-	5	5	-
4年	-	-	-	-	-	-	-
5年	-	-	-	-	-	-	-

資料：日立港統計年報

8 消費生活

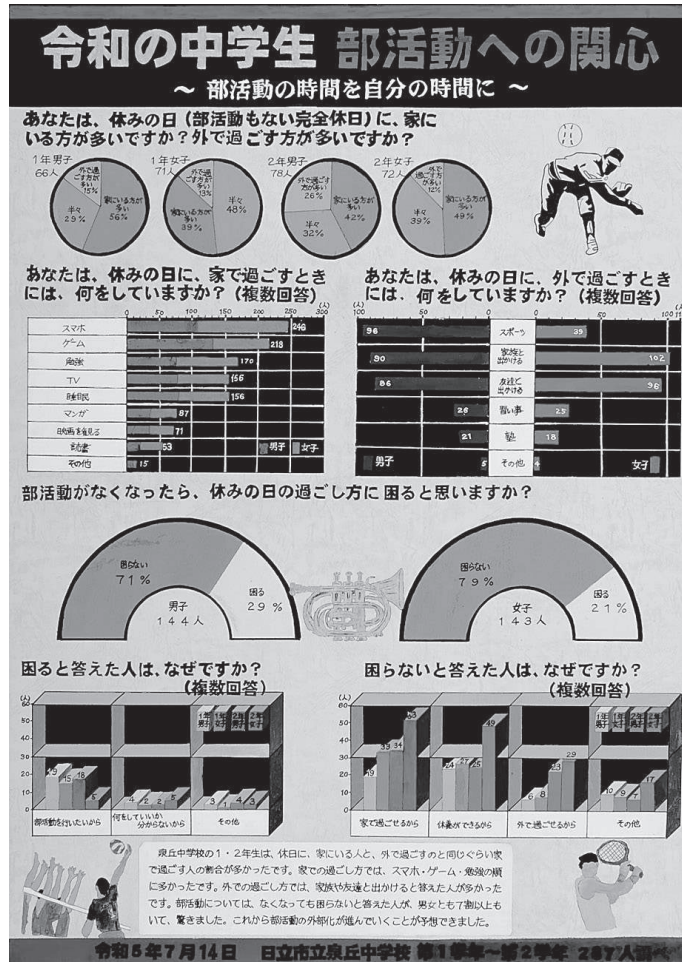

第74回茨城県統計グラフコンクール

茨城県教育委員会教育長賞

日立市立泉丘中学校

2年 及川 凌生

2年 鈴木 勇雅

2年 瀬谷 拓海

8 消費生活

8-1 消費者物価指数（水戸市）

（令和2年=100）

年 月	総合	食料	住居	光熱・水道	家具・家事用品	被服及び履物	保健医療	交通通信	教育	教養娯楽	諸雑費	生鮮食品を除く総合
ウェイト	10,000	2,613	1,919	742	361	345	472	1,670	325	942	611	9,612
令和元年平均	100.1	99.5	98.6	101.9	98.8	98.7	99.9	100.5	103.7	101.2	102.2	100.2
2年	100.0	100.0	100.0	100.0	100.0	100.0	100.0	100.0	100.0	100.0	100.0	100.0
3年	99.8	101.0	100.4	100.3	102.8	101.1	99.8	94.6	100.7	101.5	101.2	99.8
4年	102.3	104.5	101.2	117.1	108.1	101.5	100.1	92.7	101.7	102.5	102.8	102.3
5年	105.8	114.0	102.9	109.6	116.2	102.3	101.8	94.9	102.5	106.0	104.3	105.4
令和5年1月	105.3	111.2	102.7	126.5	110.8	102.4	100.8	93.1	102.0	102.7	103.4	104.9
2月	104.7	112.5	102.7	112.8	111.5	101.8	101.5	93.2	102.0	103.1	103.9	104.3
3月	104.8	112.4	102.7	111.4	113.8	101.2	101.6	93.3	102.0	103.6	104.2	104.6
4月	105.4	113.3	102.8	110.6	116.2	102.9	102.3	93.4	102.7	105.5	104.5	105.1
5月	105.3	113.7	102.6	106.4	119.3	103.0	102.5	93.8	102.7	106.3	103.8	105.1
6月	105.5	113.7	102.8	109.2	118.0	102.4	101.7	94.3	102.7	105.1	104.0	105.3
7月	105.5	113.8	102.8	106.9	116.4	99.6	101.7	95.6	102.7	106.6	104.1	105.3
8月	106.0	114.5	102.5	104.5	117.2	98.3	101.7	96.5	102.7	109.5	105.3	105.7
9月	106.2	115.5	103.1	102.6	118.0	103.7	101.9	96.7	102.7	106.9	104.6	105.7
10月	107.1	117.1	103.1	108.5	118.1	103.0	101.8	96.6	102.7	107.8	104.9	106.4
11月	106.5	114.9	103.1	107.9	116.9	104.3	102.1	96.4	102.7	107.2	104.7	106.3
12月	106.8	115.6	103.1	107.6	118.0	104.5	102.4	96.4	102.7	108.2	104.7	106.5

資料：水戸市消費者物価指数

（注）総務省統計局公表の「都道府県庁所在市別消費者物価指数」のデータに基づき、水戸市の指数（確報）を参考として掲載

8-2 市内たばこ販売状況

（単位：千本）

年 度	令和元年度	令和2年度	令和3年度	令和4年度	令和5年度
本 数	202,608	192,603	188,147	190,434	190,177

資料：市民税課

8-3 消費生活センター相談件数

（単位：件）

年 度	総 数	商 品						
		商品一般	食料品	住居品	光熱水品	被服品	保健衛生品	教養娯楽品
令和元年度	1,697	422	90	44	13	42	72	87
2年度	1,483	248	104	45	34	46	111	86
3年度	1,410	211	77	46	28	56	84	79
4年度	1,524	201	115	58	30	54	182	101
5年度	1,398	196	67	62	28	53	73	90

年 度	商 品			役 務		行政サービス	その他
	車両・乗り物	土地・建物	他の商品	商品関連	その他		
令和元年度	44	26	2	112	614	12	117
2年度	21	32	-	102	538	32	84
3年度	39	47	1	83	533	29	97
4年度	34	44	1	125	452	30	97
5年度	59	41	2	150	483	10	84

資料：女性若者支援課

9 水道



9 水道

9-1 上水道普及状況

年 度	計画給水区域内戸数及び人口		給水件数及び人口		普及率 (B/A)
	戸 数	人 口 (A)	件 数	人 口 (B)	
	戸	人	件	人	%
令和元年度	77,869	174,193	85,202	173,303	99.5
2年度	77,707	171,837	84,630	170,992	99.5
3年度	77,172	169,049	84,343	168,260	99.5
4年度	76,713	167,094	84,419	166,346	99.6
5年度	76,257	164,868	84,165	164,168	99.6

資料：日立市企業局上下水道部

(注) 計画給水区域内戸数は、世帯数である。

9-2 上水道の状況

年 度	給水人口	給水件数	年間総配水量	年間有収水量	有収率	1日最大配水量	1日平均配水量	1人1日最大配水量	1人1日平均配水量
	人	件	m ³	m ³	%	m ³	m ³	ℓ	ℓ
令和元年度	173,303	85,202	20,576,714	18,144,016	88.2	63,329	56,221	365	324
2年度	170,992	84,630	20,394,654	18,107,827	88.8	69,636	55,876	407	327
3年度	169,018	84,343	20,176,921	17,855,787	88.5	61,716	55,279	367	329
4年度	166,346	84,419	19,551,669	17,363,582	88.8	64,513	53,566	388	322
5年度	163,448	84,165	19,485,298	17,137,251	87.9	58,524	53,239	356	324

資料：日立市企業局上下水道部

(注) 給水人口は実態調査を行い調査

9-3 上水道の配水量

(単位：m³)

年 度	年間総配水量	旧市内	多 賀	久 慈	十 王	月平均配水量	1日平均配水量
令和元年度	20,576,714	9,506,480	5,399,372	4,568,675	1,102,187	1,714,726	56,221
2年度	20,394,654	9,512,614	5,398,875	4,378,889	1,104,276	1,699,555	55,876
3年度	20,176,921	9,412,481	5,389,963	4,276,979	1,097,498	1,681,410	55,279
4年度	19,551,669	9,143,998	5,224,129	4,116,036	1,067,506	1,629,306	53,566
5年度	19,485,298	9,103,537	5,120,692	4,183,505	1,077,564	1,623,775	53,239

資料：日立市企業局上下水道部

(注) 旧市内は日高・豊浦地区を含む。

9-4 中里地区旧簡易水道事業給水件数

(単位：件)

年 度	総 数	東河内町				下深荻町				宮 田 町				入四間町			
		計	一 般	官 公 署	そ の 他	計	一 般	官 公 署	そ の 他	計	一 般	官 公 署	そ の 他	計	一 般	官 公 署	そ の 他
令和元年度	504	195	180	7	8	174	163	2	9	29	2	-	27	106	94	4	8
2年度	500	193	178	7	8	173	162	2	9	29	2	-	27	105	92	5	8
3年度	503	192	178	7	7	176	163	2	11	32	2	-	30	103	91	5	7
4年度	501	193	178	7	8	174	163	2	9	32	2	-	30	102	91	5	6
5年度	496	192	177	7	8	175	164	3	8	30	2	-	28	99	87	5	7

資料：日立市企業局上下水道部

9-5 諏訪大平田地区旧簡易水道事業給水件数

(単位：件)

年 度	諏 訪 町			
	計	一 般	官公署	その他
令和元年度	34	22	-	12
2年度	36	23	-	13
3年度	36	24	-	12
4年度	35	23	-	12
5年度	36	24	-	12

資料：日立市企業局上下水道部

10 教育・文化

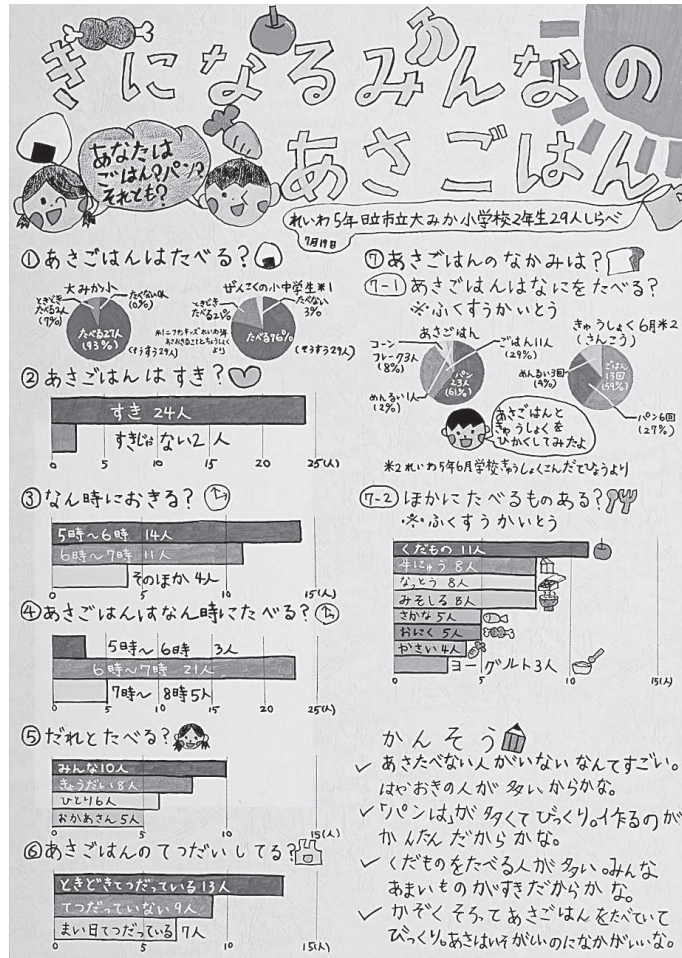

第74回茨城県統計グラフコンクール

茨城県統計協会総裁賞

日立市立大みか小学校

2年 垣本 奏汰

10 教育・文化

10-1 小学校教員及び児童数

(各年5月現在)

年次	学校数	教員数			学級数	児童数		
		総数	男	女		総数	男	女
令和元年	校	人	人	人	組	人	人	人
	26	546	196	350	373	7,853	4,010	3,843
市立	25	543	194	349	370	7,833	4,001	3,832
私立	1	3	2	1	3	20	9	11
2年	26	540	190	350	365	7,544	3,880	3,664
市立	25	537	188	349	362	7,525	3,872	3,653
私立	1	3	2	1	3	19	8	11
3年	26	536	191	345	354	7,365	3,779	3,586
市立	25	533	189	344	351	7,351	3,772	3,579
私立	1	3	2	1	3	14	7	7
4年	25	533	181	352	351	6,997	3,569	3,428
市立	24	530	179	351	348	6,986	3,563	3,423
私立	1	3	2	1	3	11	6	5
5年	25	532	181	351	338	6,726	3,390	3,336
市立	24	530	179	351	336	6,718	3,387	3,331
私立	1	2	2	-	2	8	3	5

資料：茨城県、茨城県教育委員会、学務課

10-2 小学校学年別児童数

(各年5月現在)

年次	総数			1学年	2学年	3学年	4学年	5学年	6学年
	総数	男	女						
令和元年	人	人	人	人	人	人	人	人	人
	7,853	4,010	3,843	1,189	1,248	1,256	1,379	1,323	1,458
市立	7,833	4,001	3,832	1,188	1,246	1,250	1,376	1,317	1,456
私立	20	9	11	1	2	6	3	6	2
2年	7,544	3,880	3,664	1,156	1,187	1,248	1,257	1,378	1,318
市立	7,525	3,872	3,653	1,153	1,186	1,246	1,253	1,375	1,312
私立	19	8	11	3	1	2	4	3	6
3年	7,365	3,779	3,586	1,148	1,156	1,186	1,245	1,250	1,380
市立	7,351	3,772	3,579	1,147	1,154	1,185	1,242	1,246	1,377
私立	14	7	7	1	2	1	3	4	3
4年	6,997	3,569	3,428	1,061	1,141	1,141	1,177	1,234	1,243
市立	6,986	3,563	3,423	1,061	1,140	1,139	1,176	1,231	1,239
私立	11	6	5	-	1	2	1	3	4
5年	6,726	3,390	3,336	1,000	1,053	1,135	1,135	1,171	1,232
市立	6,718	3,387	3,331	999	1,053	1,134	1,133	1,170	1,229
私立	8	3	5	1	-	1	2	1	3

資料：茨城県、茨城県教育委員会、学務課

10-3 中学校教員及び生徒数

(各年5月現在)

年次	学校数	教員数			学級数	生徒数		
		総数	男	女		総数	男	女
令和元年	17	396	229	167	190	4,728	2,398	2,330
市立	15	359	207	152	176	4,262	2,213	2,049
県立	1	16	10	6	6	240	120	120
私立	1	21	12	9	8	226	65	161
2年	17	397	228	169	189	4,620	2,346	2,274
市立	15	359	204	155	174	4,131	2,151	1,980
県立	1	16	10	6	6	240	120	120
私立	1	22	14	8	9	249	75	174
3年	17	392	220	172	186	4,461	2,248	2,213
市立	15	355	195	160	171	3,973	2,046	1,927
県立	1	16	11	5	6	240	120	120
私立	1	21	14	7	9	248	82	166
4年	16	385	214	171	181	4,308	2,185	2,123
市立	14	348	191	157	166	3,806	1,976	1,820
県立	1	16	10	6	6	239	120	119
私立	1	21	13	8	9	263	89	174
5年	16	369	205	164	170	4,093	2,080	2,013
市立	14	332	182	150	155	3,604	1,879	1,725
県立	1	16	10	6	6	240	120	120
私立	1	21	13	8	9	249	81	168

資料：茨城県、教育委員会総務課、学務課

10-4 中学校学年別生徒数

(各年5月現在)

年次	総数			1学年	2学年	3学年
	総数	男	女			
令和元年	4,728	2,398	2,330	1,554	1,543	1,631
市立	4,262	2,213	2,049	1,393	1,380	1,489
県立	240	120	120	80	80	80
私立	226	65	161	81	83	62
2年	4,620	2,346	2,274	1,521	1,555	1,544
市立	4,131	2,151	1,980	1,354	1,394	1,383
県立	240	120	120	80	80	80
私立	249	75	174	87	81	81
3年	4,461	2,248	2,213	1,385	1,520	1,556
市立	3,973	2,046	1,927	1,222	1,353	1,398
県立	240	120	120	80	80	80
私立	248	82	166	83	87	78
4年	4,308	2,185	2,123	1,421	1,377	1,510
市立	3,806	1,976	1,830	1,245	1,216	1,345
県立	239	120	119	80	80	79
私立	263	89	174	96	81	86
5年	4,093	2,080	2,013	1,305	1,415	1,373
市立	3,604	1,879	1,725	1,146	1,244	1,214
県立	240	120	120	80	80	80
私立	249	81	168	79	91	79

資料：茨城県、茨城県教育委員会、学務課

10-5 市内小・中学生、外国人児童及び生徒数、帰国子女数

(各年5月現在)

年次	児童数 及び生徒数	外国人児童 及び生徒数	帰国子女
	人	人	人
令和元年			
児童数	7,853	24	7
生徒数	4,728	6	3
2年			
児童数	7,544	35	7
生徒数	4,620	8	2
3年			
児童数	7,365	33	4
生徒数	4,461	11	2
4年			
児童数	6,997	36	5
生徒数	4,308	8	3
5年			
児童数	6,726	38	4
生徒数	4,093	8	1

資料：茨城県

10-6 高等学校教員及び生徒数（全日制）

(各年5月現在)

年次	学校数	教員数			生徒数		
		総数	男	女	総数	男	女
		人	人	人	人	人	人
令和元年	8	413	308	105	5,769	2,882	2,887
県立	6	282	204	78	3,898	1,934	1,964
私立	2	131	104	27	1,871	948	923
2年	8	407	297	110	5,597	2,752	2,845
県立	6	278	200	78	3,778	1,857	1,921
私立	2	129	97	32	1,819	895	924
3年	8	412	293	119	5,428	2,725	2,703
県立	6	283	197	86	3,637	1,831	1,806
私立	2	129	96	33	1,791	894	897
4年	8	388	275	113	5,296	2,651	2,645
県立	-	-	-	-	-	-	-
私立	-	-	-	-	-	-	-
5年	8	384	268	116	5,134	2,614	2,520
県立	-	-	-	-	-	-	-
私立	-	-	-	-	-	-	-

資料：茨城の学校統計

(注) 茨城県ホームページに公表される資料の見直しに伴い、県立・私立の数値が不明となったため、令和4年度分から公表されている県立と私立の合算した数値のみ記載

10-7 大学・大学院学生数

(各年5月現在)

年次	学校数	学生数		
		総数	男	女
令和元年	4	5,161	2,898	2,263
国立大学	1	1,856	1,644	212
私立大学	1	2,535	575	1,960
国立大学院	1	754	678	76
私立大学院	1	16	1	15
2年	4	5,070	2,860	2,210
国立大学	1	1,897	1,667	230
私立大学	1	2,493	586	1,907
国立大学院	1	667	607	60
私立大学院	1	13	-	13
3年	4	5,140	2,919	2,221
国立大学	1	1,891	1,654	237
私立大学	1	2,512	601	1,911
国立大学院	1	721	663	58
私立大学院	1	16	1	15
4年	4	5,147	3,004	2,143
国立大学	1	1,930	1,696	234
私立大学	1	2,431	609	1,822
国立大学院	1	771	695	76
私立大学院	1	15	4	11
5年	4	5,135	3,007	2,128
国立大学	1	1,911	1,685	226
私立大学	1	2,423	628	1,795
国立大学院	1	785	690	95
私立大学院	1	16	4	12

資料：教育委員会総務課

10-8 幼稚園教員及び園児数

(各年5月現在)

年次	園数	教員数			園児数		
		総数	男	女	総数	男	女
令和元年	23	123	5	118	983	502	481
市立	13	36	-	36	185	109	76
私立	10	87	5	82	798	393	405
2年	20	111	6	105	855	424	431
市立	10	28	1	27	112	58	54
私立	10	83	5	78	743	366	377
3年	17	94	4	90	698	346	352
市立	8	15	-	15	53	18	35
私立	9	79	4	75	645	328	317
4年	13	95	4	91	621	312	309
市立	4	17	-	17	49	24	25
私立	9	78	4	74	572	288	284
5年	12	90	4	86	540	285	255
市立	3	16	-	16	44	25	19
私立	9	74	4	70	496	260	236

資料：茨城県、茨城県教育委員会

(注) 幼保連携型認定こども園は含まれていない。

10-9 中学校卒業後卒業後の状況

(各年5月現在)

年次	卒業者			進学者			就職者			左記以外の者		
	総数	男	女	総数	男	女	総数	男	女	総数	男	女
令和元年	1,682	853	829	1,674	850	824	-	-	-	8	3	5
2年	1,634	816	818	1,627	811	816	-	-	-	7	5	2
3年	1,543	804	739	1,533	797	736	2	2	-	8	5	3
4年	1,557	780	777	1,548	774	774	-	-	-	9	6	3
5年	1,511	757	754	1,499	753	746	2	2	-	9	2	7

年次	死亡・不詳			就職進学者(再掲)
	総数	男	女	総数
令和元年	-	-	-	-
2年	-	-	-	-
3年	-	-	-	-
4年	-	-	-	-
5年	-	-	-	-

資料：茨城県

10-10 特別支援学校教員及び児童・生徒数

(各年5月現在)

年次	学校数	教員数			学級数	児童・生徒数		
		総数	男	女		総数	男	女
令和元年	1	88	38	50	39	144	94	50
2年	1	86	39	47	39	147	92	55
3年	1	83	35	48	40	140	86	54
4年	1	77	32	45	39	144	86	58
5年	1	80	37	43	37	138	84	54

資料：学務課

10-11 義務教育学校教員及び児童・生徒数

(各年5月現在)

年次	学校数	教員数			学級数	児童・生徒数		
		総数	男	女		総数	男	女
令和4年	1	18	12	6	6	52	27	25
5年	1	19	10	9	7	65	32	33

資料：学務課

(注) 中里小中学校 令和4年4月1日に開校

10-12 高等学校進路別卒業生数

(各年5月現在 単位：人)

年次	卒業生			大学等進学者 (A)										(B)	
				総数		大学(学部)		短期大学(本科)		大学・短期大学の通信教育部及び放送大学		特別支援学校高等部(専攻科)		専修学校(専門課程)進学者	
	総数	男	女	男	女	男	女	男	女	男	女	男	女	男	女
令和元年	1,991	998	993	549	602	547	536	1	66	1	-	-	-	110	245
2年	1,951	994	957	561	563	553	508	3	54	5	1	-	-	115	201
3年	1,901	933	968	547	569	544	525	3	43	-	1	-	-	105	229
4年	1,807	906	901	566	582	565	530	1	52	-	-	-	-	80	177
5年	1,754	856	898	550	579	548	544	1	35	1	-	-	-	90	177

年次	(C) 専修学校(一般課程)等入学者		(D) 公共職業能力開発施設等入学者		就職者等		左記以外の者		不詳・死亡の者		(再掲)左記(A)、(B)、(C)、(D)のうち就職している者	
	男	女	男	女	男	女	男	女	男	女	男	女
令和元年	50	10	16	-	245	108	28	28	-	-	-	1
2年	16	8	10	2	231	159	61	24	-	-	2	1
3年	12	5	11	1	207	132	51	32	-	-	-	1
4年	32	7	11	-	177	108	40	27	-	-	1	-
5年	20	4	10	2	165	113	21	23	-	-	-	-

資料：令和5年度茨城の学校統計

(注) 「左記以外の者」とは、進学も就職もしていない者である(外国の大学等に入学した者、家事手伝いなど)。

10-13 高等学校卒業生産業別就職者数

(各年5月現在 単位：人)

年次	総数		第1次産業			第2次産業						第3次産業		
			農業、林業		漁業	鉱業、砕石業、砂利採取業		建設業		製造業		電気・ガス・熱供給・水道業		
	県外	県外	県外	県外	県外	県外	県外	県外	県外	県外	県外	県外		
令和元年	352	35	-	-	-	-	-	-	11	2	164	6	-	-
2年	383	41	-	-	-	-	2	-	15	1	162	12	4	-
3年	337	30	-	-	-	-	1	-	14	3	135	5	7	2
4年	285	18	1	-	-	-	-	-	12	-	132	3	6	2
5年	277	28	-	-	-	-	-	-	12	-	151	8	4	3

年次	第3次産業												左記以外の者	
	情報通信業		運輸業、郵便業		卸売業、小売業		金融業、保険業		不動産業・物品賃貸業		学術研究、専門・技術サービス業			
	県外	県外	県外	県外	県外	県外	県外	県外	県外	県外	県外	県外	県外	県外
令和元年	14	1	25	4	29	6	6	-	1	-	17	-	9	-
2年	14	-	30	4	35	5	4	-	4	-	19	-	9	2
3年	14	-	24	4	33	5	6	-	4	2	15	-	4	3
4年	9	1	12	1	27	2	2	-	1	-	19	-	4	-
5年	15	1	12	1	23	2	5	-	2	1	16	-	5	3

年次	第3次産業												左記以外の者	
	生活関連サービス業、娯楽業		教育・学習支援業		医療・福祉		複合サービス事業		サービス業(他に分類されないもの)		公務(他に分類されるものを除く)			
	県外	県外	県外	県外	県外	県外	県外	県外	県外	県外	県外	県外	県外	
令和元年	15	5	2	2	11	-	7	-	27	7	14	2	-	-
2年	14	6	4	1	9	-	10	2	32	2	16	6	-	-
3年	7	1	-	-	12	-	3	-	35	2	19	3	4	-
4年	10	4	-	-	9	-	3	-	22	2	16	3	-	-
5年	6	2	1	-	6	1	-	-	9	4	10	2	-	-

資料：茨城の学校統計

10-14 市立図書館分類別蔵書冊数

(1) 記念図書館

(単位：冊)

年度	総数	総記	哲学	歴史	社会科学	自然科学
令和元年度	443,435	15,840	12,273	36,003	43,721	29,046
2年度	446,318	16,123	12,477	36,407	44,428	29,714
3年度	449,225	16,348	12,477	36,453	45,392	30,408
4年度	448,226	16,261	12,450	36,520	45,548	30,685
5年度	446,770	16,218	12,250	36,613	45,171	30,363

年度	技術	産業	芸術	言語	文学	絵本
令和元年度	26,657	10,709	30,908	5,822	172,556	59,900
2年度	27,211	10,904	31,348	5,923	172,361	59,422
3年度	27,371	11,069	31,420	5,908	172,408	59,971
4年度	27,609	10,998	31,554	5,866	170,355	60,380
5年度	27,084	10,579	31,533	5,791	170,634	60,534

資料：記念図書館

(注) 移動図書館、各交流センター、南部支所図書室を含む。

(2) 多賀図書館

(単位：冊)

年度	総数	総記	哲学	歴史	社会科学	自然科学
令和元年度	133,408	4,329	2,620	9,172	11,199	9,471
2年度	134,663	4,381	2,574	9,303	11,707	9,663
3年度	135,861	4,433	2,563	9,363	11,796	9,812
4年度	133,816	4,350	2,577	9,467	11,758	9,682
5年度	133,941	4,212	2,613	9,559	11,640	9,621

年度	技術	産業	芸術	言語	文学	絵本
令和元年度	8,568	3,169	9,757	2,087	50,236	22,800
2年度	8,819	3,206	9,732	2,063	49,822	23,393
3年度	8,916	3,228	9,748	2,080	50,601	23,321
4年度	8,596	3,105	9,353	1,990	49,758	23,180
5年度	8,516	3,014	9,099	1,937	50,124	23,606

資料：多賀図書館

(3) 十王図書館

(単位：冊)

年度	総数	総記	哲学	歴史	社会科学	自然科学
令和元年度	102,669	2,662	2,761	8,655	10,540	8,174
2年度	104,539	2,690	2,802	8,494	10,799	8,260
3年度	105,568	2,718	2,770	8,691	11,180	8,346
4年度	107,859	2,776	2,831	8,813	11,237	8,501
5年度	108,270	2,716	2,745	8,780	11,486	8,560

年度	技術	産業	芸術	言語	文学	絵本
令和元年度	8,215	3,213	8,636	1,964	34,952	12,897
2年度	8,339	3,288	8,816	1,985	35,773	13,293
3年度	8,345	3,311	8,738	2,004	35,647	13,818
4年度	8,705	3,361	8,802	2,004	36,541	14,288
5年度	8,081	3,240	8,756	1,969	37,148	14,789

資料：十王図書館

(4) 南部図書館

(単位：冊)

年度	総数	総記	哲学	歴史	社会科学	自然科学
令和元年度	100,433	3,074	2,599	8,574	10,733	8,726
2年度	103,759	3,164	2,685	8,626	11,254	8,904
3年度	105,973	3,255	2,722	8,603	11,502	9,110
4年度	108,267	3,234	2,807	8,770	11,685	9,363
5年度	110,673	3,277	2,882	8,951	11,661	9,501

年度	技術	産業	芸術	言語	文学	絵本
令和元年度	8,071	2,927	6,446	1,720	33,700	13,863
2年度	8,410	3,026	6,727	1,825	34,810	14,328
3年度	8,423	3,087	6,742	1,801	35,885	14,843
4年度	8,472	3,087	6,863	1,824	36,722	15,384
5年度	8,542	3,157	7,027	1,884	37,845	15,946

資料：南部図書館

10-15 図書館利用冊数

(単位：冊)

年 度	総 数		記念図書館		多賀図書館		十王図書館		南部図書館		Web(貸出延長)	
	一般・児童	一般	児童	一般	児童	一般	児童	一般	児童	一般	児童	
令和元年度	1,212,374	194,065	95,521	166,748	100,910	141,999	112,174	177,233	104,017	55,158	19,334	
2年度	920,051	148,639	74,766	127,974	84,119	100,340	76,660	135,910	78,954	40,812	15,926	
3年度	1,038,514	156,056	91,285	135,938	95,860	110,841	85,910	154,153	94,286	51,578	22,689	
4年度	1,120,651	168,261	97,678	145,939	105,560	119,177	91,961	168,112	91,850	59,373	26,731	
5年度	1,071,122	168,562	90,475	138,865	97,406	114,847	81,425	160,352	87,725	58,897	25,938	

年 度	移動図書館		日高交流		水木交流		大沼交流		南部支所	
	一般	児童	一般	児童	一般	児童	一般	児童	一般	児童
令和元年度	8,804	22,598	4,568	803	1,610	445	1,931	2,248	1,420	788
2年度	7,638	20,966	2,987	358	942	192	782	714	927	445
3年度	9,029	22,954	1,799	192	1,368	190	1,311	1,412	1,179	484
4年度	10,413	25,901	3,494	334	1,549	430	1,733	1,881	222	52
5年度	10,099	26,208	2,981	170	1,631	595	1,788	1,671	1,243	244

資料：記念図書館

- (注) 1 令和元年度は、新型コロナウイルス感染症拡大防止のため、令和2年3月5日から3月31日まで休館
 2 令和2年度は、新型コロナウイルス感染症拡大防止のため、令和2年4月18日から5月17日まで及び令和3年1月9日から2月7日まで休館
 3 令和3年度は、新型コロナウイルス感染症拡大防止のため、令和3年8月18日から9月19日まで休館

10-16 図書館利用登録者数

(1) 図書館

(単位：人)

年 度	総数		記念図書館		多賀図書館		十王図書館		南部図書館	
	一般・児童	一般	児童	一般	児童	一般	児童	一般	児童	
令和元年度	87,344	32,457	3,989	16,643	4,176	16,653	3,305	7,774	2,347	
2年度	89,450	33,469	3,630	17,322	3,984	17,332	3,028	8,290	2,395	
3年度	91,924	34,529	3,381	17,991	3,796	18,008	2,852	8,881	2,486	
4年度	94,183	35,381	3,220	18,713	3,526	18,626	2,725	9,620	2,372	
5年度	96,194	36,311	2,976	19,349	3,349	19,136	2,586	10,181	2,306	

資料：記念図書館

(2) 移動図書館・交流センター等

(単位：人)

年 度	総数		移動図書館		日高交流		水木交流		大沼交流		南部支所	
	一般・児童	一般	児童	一般	児童	一般	児童	一般	児童	一般	児童	
令和元年度	5,910	2,691	3,067	26	10	17	10	24	36	23	6	
2年度	6,512	2,883	3,571	17	1	9	7	10	9	5	-	
3年度	7,616	3,099	4,435	18	1	4	4	21	25	8	1	
4年度	8,387	3,298	4,983	27	4	6	5	22	40	2	-	
5年度	9,113	3,519	5,452	26	4	13	5	26	38	27	3	

資料：記念図書館

- (注) 各交流センター・南部支所図書室は新規登録者数

10-17 視聴覚センター利用状況

(1) 施設利用状況

年 度	総数		学校教育関係		社会教育関係	
	件数	人員	件数	人員	件数	人員
令和元年度	225	5,328	14	220	211	5,108
2年度	50	274	-	-	50	274
3年度	12	141	-	-	12	141
4年度	48	1,190	-	-	48	1,190
5年度	150	2,375	-	-	150	2,375

資料：視聴覚センター

(注) 館内上映会は、新型コロナウイルス感染症拡大防止のため令和2年3月から令和5年8月まで休止

(2) 教材別利用状況

(単位：件)

年 度	16ミリ映画	ビデオテープ	DVD	その他	計
令和4年度					
計	1	65	1,596	4	1,666
令和5年度					
学校教育	-	-	48	-	48
社会教育	2	1	592	-	595
個人	-	7	1,297	2	1,306
計	2	8	1,937	2	1,949

資料：視聴覚センター

(注) その他には、録音教材などが含まれる

(3) 機材別利用状況

(単位：件)

対象	映写機	VTR	DVD	ビデオプロジェクタ	スクリーン	その他	計
令和4年度							
計	1	-	107	204	164	311	787
令和5年度							
学校教育	-	-	9	17	38	109	173
社会教育	1	-	319	149	120	413	1,002
計	1	-	328	166	158	522	1,175

資料：視聴覚センター

(注) その他には、暗幕、スピーカーなどが含まれる

10-18 日立市民会館利用状況

(単位：人)

年 度	総 数	ホール	111号室	210号室	220号室	230号室	和 室
令和元年度	79,017	62,327	8,252	3,898	3,183	1,153	204
2年度	22,107	15,458	3,215	1,592	1,388	414	40
3年度	32,214	24,716	3,390	1,930	1,583	495	100
4年度	42,099	32,268	4,335	2,362	2,207	816	111
5年度	52,639	40,721	5,719	2,847	2,532	704	116

資料：日立市民会館

- (注) 1 令和元年度は新型コロナウイルス感染症拡大防止のため、令和2年3月5日から3月31日まで一部休館(ホール)
- 2 令和2年度は新型コロナウイルス感染症拡大防止のため、令和2年4月1日から4月14日まで一部休館(ホール)。4月15日から5月24日まで及び令和3年1月9日から2月22日まで全部休館
- 3 令和3年度は新型コロナウイルス感染症拡大防止のため、令和3年8月6日から9月30日まで全部休館
- 4 令和5年度は地下受変電設備改修工事のため、令和6年2月5日から2月9日まで全部休館
令和6年2月1日から2月4日、2月10日から2月29日まで一部休館(ホール)

10-19 多賀市民会館利用状況

(単位：人)

年 度	総 数	ホー ル	小ホール1	小ホール2	201号室	202号室	203号室	広 場
令和元年度	116,652	22,064	5,158	5,830	2,810	2,672	2,678	75,440
2年度	18,113	4,753	2,928	4,167	896	1,152	1,127	3,090
3年度	23,675	8,387	3,252	3,926	988	1,183	1,173	4,766
4年度	41,380	15,253	4,870	4,063	1,529	1,579	1,680	12,406
5年度	68,233	16,000	5,303	6,066	1,703	2,957	1,951	34,253

資料：多賀市民会館

- (注) 1 令和元年度は新型コロナウイルス感染症拡大防止のため、令和2年3月5日から3月31日まで一部休館(ホール)
- 2 令和2年度は新型コロナウイルス感染症拡大防止のため、令和2年4月1日から4月14日まで一部休館(ホール)。4月15日から5月24日まで及び令和3年1月9日から2月22日まで全部休館
- 3 令和3年度は新型コロナウイルス感染症拡大防止のため、令和3年8月6日から9月30日まで全部休館

10-20 J ホール利用状況

年 度	件数	入場者 総数	自 主 事 業						貸 館 使 用 状 況			
			件 数			入 場 者 数			件 数		入場 者数	
			有料	無料		有料	無料	有料	無料			
令和元年度	82	17,208	6	3	3	2,050	941	1,109	76	47	29	15,158
2年度	61	4,921	3	2	1	454	331	123	58	19	39	4,467
3年度	78	8,982	2	2	-	398	398	-	76	24	52	8,584
4年度	88	15,059	5	4	1	1,357	1,113	244	83	34	49	13,702
5年度	69	12,549	4	3	1	870	725	145	65	30	35	11,679

資料：十王総合健康福祉センター

- (注) 令和3年度は新型コロナウイルス感染症拡大防止のため、令和3年8月6日から9月30日まで休館
令和5年6月7日より8月31日まで空調設備不具合によりキャンセルがあったため使用回数及び人数減

10-21 女性センター利用状況

(単位：人)

年 度	総 数	働く女性	在家庭の女性	その他
令和元年度	33,457		6,402	15,699
2年度	13,041		2,460	6,323
3年度	15,934		3,159	7,999
4年度	20,797		4,194	10,122
5年度	21,803		4,587	10,846

資料：女性若者支援課

- (注) 1 令和2年度は新型コロナウイルス感染症拡大防止のため、令和2年4月15日から5月24日まで及び令和3年1月9日から2月21日まで休館
- 2 令和3年度は新型コロナウイルス感染症拡大防止のため、令和3年8月6日から9月30日まで休館

10-22 自然の村及び青少年の家利用状況

(単位：人)

年 度	かみすわ自然の村かみすわ山荘			会瀬青少年の家		
	計	日帰り	宿泊	計	日帰り	宿泊
令和元年度	3,534	2,176	1,358	12,437	9,470	2,967
2年度	939	670	269	3,350	3,068	282
3年度	895	689	206	1,858	1,503	355
4年度	2,039	1,268	771	5,516	4,294	1,222
5年度	2,549	1,443	1,106	8,973	6,490	2,483

資料：女性若者支援課

- (注) 両施設とも、新型コロナウイルス感染症拡大防止のため、令和3年8月6日から9月30日まで休館
会瀬青少年の家については、施設内工事のため、令和3年2月1日から7月20日まで休館

10-23 郷土博物館利用状況

(単位：人)

年 度	入館者 合計	個 人		団 体	
		一 般	児童・生徒	一 般	児童・生徒
令和元年度	14,766	7,021	1,699	437	1,197
2年度	6,833	3,344	1,283	102	1,167
3年度	7,089	2,866	1,260	307	1,650
4年度	13,428	7,006	2,526	429	1,847
5年度	14,817	9,037	2,228	582	1,360

年 度	資料閲覧 ・相談等	集会室 利用	資料検索 システム	博物館主催館外行事	
				回 数	参加人員
令和元年度	1,319	3,093	-	1	200
2年度	589	348	-	18	541
3年度	662	344	-	20	641
4年度	711	864	45	17	678
5年度	778	783	49	32	1254

資料：郷土博物館

- (注) 1 令和元年度は、新型コロナウイルス感染症拡大防止のため令和2年3月5日から3月31日まで臨時休館
(注) 2 令和2年度は、新型コロナウイルス感染症拡大防止のため令和2年4月15日から5月17日まで及び令和3年1月9日から2月7日まで臨時休館
(注) 3 令和3年度は、新型コロナウイルス感染症拡大防止のため令和3年8月18日から9月19日まで臨時休館、また、LED照明交換工事のため令和4年1月17日から1月31日まで臨時休館

10-24 吉田正音楽記念館入館者数

(単位：人)

年 度	入 館 者 数	
	入 館 者 数	館外事業参加者数
令和元年度	50,390	1,259
2年度	21,903	-
3年度	21,435	-
4年度	31,983	1,780
5年度	32,339	733

資料：吉田正音楽記念館

- (注) 1 令和2年度は新型コロナウイルス感染症拡大防止のため、令和2年4月15日から5月24日まで及び令和3年1月9日から2月21日まで休館
2 令和3年度は新型コロナウイルス感染症拡大防止のため、令和3年8月6日から9月30日まで休館

10-25 市営体育施設利用状況

年次	総数	市民運動公園										
		池の川さくらアリーナ				陸上競技場			テニスコート		野球場	
		個人使用	専用使用		個人使用	専用使用		専用使用		専用使用		
	件数	人員	件数	人員	件数	人員	件数	人員	件数	人員		
令和元年	1,154,290	52,358	3,754	314,182	24,129	46	23,032	11,940	54,716	134	38,749	
2年	620,719	23,921	4,427	71,766	19,095	24	4,895	12,364	56,630	78	8,911	
3年	625,205	20,919	4,513	104,157	17,190	29	8,675	9,239	41,548	108	18,209	
4年	834,230	35,127	5,212	161,078	17,116	42	16,531	11,510	49,574	132	21,662	
5年	949,502	47,516	5,641	254,777	13,540	27	16,436	11,407	48,030	130	32,594	

年次	諏訪スポーツ広場						河原子北浜スポーツ広場			中里スポーツ広場		
	ターゲットパードゴルフコース		テニスコート		自由広場		ターゲットパードゴルフコース		専用使用			
	個人使用	専用使用	専用使用	専用使用	専用使用	個人使用	専用使用	専用使用	専用使用			
	件数	人員	件数	人員	件数	人員	件数	人員	件数	人員		
令和元年	9,449	10	541	6,993	37,497	519	12,713	11,347	12	721	152	9,570
2年	8,544	9	423	6,722	35,517	556	11,909	9,956	4	138	124	2,250
3年	6,427	6	261	4,996	24,024	416	10,586	6,342	7	302	91	3,061
4年	9,939	10	451	6,184	33,670	510	11,479	9,276	2	141	98	3,949
5年	9,814	10	444	6,199	29,683	525	11,917	7,782	1	80	87	2,877

年次	十王スポーツ広場						折笠スポーツ広場				
	体育館		自由広場		テニスコート		自由広場		テニスコート		
	個人使用	専用使用	専用使用	専用使用	専用使用	専用使用	専用使用	専用使用	専用使用		
	件数	人員	件数	人員	件数	人員	件数	人員	件数	人員	
令和元年	919	2,741	48,362	342	7,889	1,043	5,479	1,104	63,380	9,969	47,284
2年	645	2,050	29,825	264	5,636	1,099	5,942	1,240	50,533	8,461	42,246
3年	561	1,932	29,735	226	5,593	683	4,529	891	45,762	7,016	33,986
4年	1,301	2,407	38,272	345	8,284	719	3,242	1,379	60,347	8,525	39,797
5年	1,287	2,609	43,023	333	7,948	880	4,015	1,476	62,535	9,826	44,065

年次	十王市民広場		滑川市民広場		高鈴少年広場		浜の宮広場		坂下広場	
	専用使用		専用使用		専用使用		専用使用		専用使用	
	件数	人員	件数	人員	件数	人員	件数	人員	件数	人員
令和元年	92	1,820	443	6,732	324	6,663	347	12,129	234	4,868
2年	48	1,052	264	3,535	232	4,194	256	7,323	217	3,931
3年	11	443	352	4,944	224	3,943	328	7,589	191	3,760
4年	46	1,271	404	6,337	324	4,474	375	9,180	266	3,980
5年	38	905	266	3,830	307	4,033	395	8,377	284	3,873

年次	日立武道館			多賀武道館			会瀬青少年の家		
	個人使用	専用使用		個人使用	専用使用		テニスコート	広場(専用使用)	
		件数	人員		件数	人員	個人使用	専用使用	人員
令和元年	151	620	16,169	4	495	10,711	-	4,923	11,831
2年	239	470	10,401	16	446	8,004	-	3,401	4,209
3年	178	422	10,450	17	467	8,924	-	2,906	4,141
4年	156	680	14,467	7	621	10,736	-	4,089	4,927
5年	34	739	15,577	-	712	12,635	-	3,871	8,414

年次	滑川体育館			鮎川体育館			東金沢体育館		
	個人使用	専用使用		個人使用	専用使用		個人使用	専用使用	
		件数	人員		件数	人員		件数	人員
令和元年	人	件	人	人	件	人	人	件	人
	4,569	1,388	16,647	8,594	700	14,975	22,793	1,674	22,672
2年	3,240	803	9,691	5,138	439	7,160	16,663	1,041	12,622
3年	2,277	828	9,018	3,714	531	8,740	15,998	965	11,732
4年	3,095	1,011	9,447	5,546	722	11,736	20,125	1,222	13,845
5年	3,166	1,259	10,778	6,380	649	11,582	21,035	1,241	15,076

年次	泉が森体育館			日高体育館			豊浦体育館		
	個人使用	専用使用		個人使用	専用使用		個人使用	専用使用	
		件数	人員		件数	人員		件数	人員
令和元年	人	件	人	人	件	人	人	件	人
	12,743	911	17,970	2,476	1,485	22,709	4,338	1,212	21,192
2年	7,821	511	8,763	2,006	1,047	14,368	3,387	870	10,530
3年	10,240	517	6,784	2,765	1,049	13,812	3,541	831	10,042
4年	13,465	929	12,264	3,161	1,320	15,539	4,185	1,033	11,577
5年	15,264	866	13,794	1,255	1,610	17,123	7,287	1,086	14,897

年次	じゅうおう市民プール	かみね市民プール				ホリゾンかみね(トレーニングルーム)			久慈サンピア日立スポーツセンター			
	個人使用 専用使用	個人使用	団体使用	専用使用		個人使用	専用使用		総数	テニスコート	体育館	プール
				件数	人員		件数	人員				
令和元年	人	人	人	件	人	人	件	人	人	人	人	人
	4,781	47,401	1,158	929	15,225	695	317	2,530	72,504	31,513	36,631	4,360
2年	-	25,239	563	973	5,744	82	204	1,641	50,974	24,702	23,560	2,712
3年	3,573	28,588	764	1,410	7,129	598	183	1,633	55,095	21,366	30,628	3,101
4年	5,419	35,976	682	934	9,934	489	255	1,788	75,097	28,556	42,621	3,920
5年	5,998	26,145	-	789	4,682	304	127	741	74,083	28,262	40,623	5,198

資料：にぎわい施設課、スポーツ振興課、女性若者支援課、コミュニティ推進課

- (注) 1 市民運動公園池の川さくらアリーナ・陸上競技場・野球場の専用使用人員には観客数を含む。
- 2 新型コロナウイルス感染症拡大防止のため、市民運動公園（池の川さくらアリーナ）、十王スポーツ広場（体育館）、各武道館及びかみね市民プールは、令和2年3月5日から6月7日まで、令和3年1月9日から2月21日まで並びに8月6日から9月30日まで休館。市民運動公園（陸上競技場、テニスコート、野球場）、各スポーツ広場、各市民広場、会瀬青少年の家及びホリゾンかみねは、令和2年4月15日から5月26日頃まで、令和3年1月9日から2月21日まで並びに8月6日から9月30日まで休館。じゅうおう市民プールは、令和2年は全日、令和3年は8月6日から9月11日まで休館。各地域体育館は、令和2年3月5日から6月7日まで、令和3年1月9日から2月21日まで並びに令和3年8月6日から9月30日まで休館
- 3 令和5年台風13号に伴う線状降水帯等の被害により、河原子北浜スポーツ広場（ターゲットバードゴルフコース）は令和5年9月5日から10月31日まで、滑川市民広場は令和5年9月9日から令和6年6月28日まで、かみね市民プール及びホリゾンかみねは、令和5年9月13日から令和6年3月25日まで休館

10-26 日立シビックセンター施設利用状況

(1) 科学館 (単位：人)

年 度	大 人			小人・高齢者・障害者			幼児等	合 計
	一般	団体	計	一般	団体	計		
令和元年度	30,579	3,906	34,485	19,986	4,485	24,471	25,524	84,480
2年度	-	-	-	-	-	-	-	-
3年度	19,332	514	19,846	13,404	4,237	17,641	15,080	52,567
4年度	31,017	667	31,684	21,164	4,069	25,233	28,105	85,022
5年度	33,000	1,349	34,349	22,465	5,192	27,657	40,529	102,535

資料：日立シビックセンター

(2) 天球劇場 (単位：人)

年 度	大 人			小人・高齢者・障害者			幼児等	合 計
	一般	団体	計	一般	団体	計		
令和元年度	21,838	1,776	23,614	12,210	2,796	15,006	15,175	53,795
2年度	1,709	773	2,482	874	342	1,216	2,346	6,044
3年度	11,337	377	11,714	7,048	2,867	9,915	8,516	30,145
4年度	18,933	603	19,536	12,033	3,097	15,130	16,573	51,239
5年度	19,108	967	20,075	11,730	3,495	15,225	19,246	54,546

資料：日立シビックセンター

(3) 音楽ホール・多用途ホール (単位：件)

年 度	音楽 ホール	多用途 ホール	音楽室	合 計
令和元年度	127	92	1,170	1,389
2年度	86	36	784	906
3年度	147	90	906	1,143
4年度	165	111	1,346	1,622
5年度	162	112	1,361	1,635

資料：日立シビックセンター

(4) 交流サロン (単位：件)

年 度	会議室	ギャラリー	料理室	トレーニング ルーム	和室 (24畳)	茶 室	こどもの へや	合 計
令和元年度	2,411	199	49	267	118	17	26	3,087
2年度	1,194	54	30	200	39	1	5	1,523
3年度	1,192	109	23	233	45	3	12	1,617
4年度	1,930	39	31	333	45	10	11	2,399
5年度	1,994	34	42	348	33	14	22	2,487

資料：日立シビックセンター

(5) 新都市広場・マープルホール (単位：件)

年 度	新都市 広場	テラス	マープル ホール	会議室	合 計
令和元年度	210	45	110	335	700
2年度	117	2	70	189	378
3年度	151	1	112	305	569
4年度	147	15	46	303	511
5年度	142	19	59	285	505

資料：日立シビックセンター

(注) 1 施設整備のため、科学館は令和2年3月5日から令和3年4月16日まで休館、天球劇場は令和2年9月28日から令和3年4月16日まで休館

(注) 2 新型コロナウイルス感染症拡大防止のため、次の期間が休館
 (令和元年度) 令和2年3月5日から令和2年3月31日まで一部休館
 (科学館・天球劇場、音楽ホール、多用途ホール、料理室)
 (令和2年度) 令和2年4月1日から4月14日まで一部休館
 (科学館・天球劇場、音楽ホール、多用途ホール、料理室)
 令和2年4月15日から5月24日まで全部休館
 令和3年1月9日から2月22日まで全部休館
 (令和3年度) 令和3年8月6日から9月30日まで全部休館

10-27 各交流センター利用状況

年 度	十 王		豊 浦		日 高		田 尻		滑 川		宮 田	
	件数	利用人数	件数	利用人数	件数	利用人数	件数	利用人数	件数	利用人数	件数	利用人数
令和元年度	3,210	47,925	1,327	19,047	2,734	35,760	1,633	15,797	3,207	28,927	1,458	16,932
2年度	1,641	14,155	828	7,912	1,596	16,965	518	5,333	2,150	14,135	638	5,377
3年度	1,960	17,387	922	8,794	1,653	19,203	660	6,701	2,570	17,780	863	7,382
4年度	2,592	22,947	1,318	12,146	2,358	24,326	818	8,402	3,143	21,088	1,088	9,283
5年度	2,701	26,295	1,118	15,281	1,889	22,850	954	9,335	2,942	19,967	1,262	11,773

年 度	中 里		仲 町		中小路		助 川		会 瀬		成 沢	
	件数	利用人数	件数	利用人数	件数	利用人数	件数	利用人数	件数	利用人数	件数	利用人数
令和元年度	690	8,837	1,148	14,136	1,745	20,314	1,817	23,507	1,760	23,526	2,440	26,064
2年度	374	3,722	556	5,237	792	5,858	851	7,543	1,068	9,763	1,605	10,709
3年度	524	5,202	709	6,818	1,142	8,729	1,187	11,140	1,388	12,525	2,251	13,911
4年度	647	6,065	924	8,732	1,490	11,638	1,543	15,723	1,631	14,234	2,426	15,942
5年度	634	6,643	879	8,566	1,769	16,346	1,636	16,981	1,476	13,847	2,606	15,744

年 度	油 縄 子		諏 訪		大 久 保		河 原 子		埴 山		大 沼	
	件数	利用人数	件数	利用人数	件数	利用人数	件数	利用人数	件数	利用人数	件数	利用人数
令和元年度	1,794	18,403	1,873	30,714	3,549	68,879	1,530	17,807	2,659	43,462	3,275	42,810
2年度	988	7,424	952	10,951	2,491	28,847	845	7,832	1,812	25,902	822	8,477
3年度	1,256	9,425	1,307	14,998	2,835	43,868	1,049	9,783	1,898	24,368	1,824	18,664
4年度	1,610	12,018	1,617	19,012	3,605	75,229	1,435	13,086	2,170	28,940	2,254	25,254
5年度	1,632	13,325	1,698	22,474	3,544	56,604	1,503	15,942	2,099	29,644	2,279	25,697

年 度	金 沢		水 木		大みか		久 慈		久慈川日立南		合 計	
	件数	利用人数	件数	利用人数	件数	利用人数	件数	利用人数	件数	利用人数	件数	利用人数
令和元年度	1,851	20,652	2,342	30,608	1,958	25,105	1,997	36,785	1,768	29,462	47,765	645,459
2年度	1,231	10,120	1,248	9,601	1,248	15,299	856	9,514	953	9,774	26,063	250,450
3年度	1,357	14,000	1,663	16,014	1,487	17,119	1,239	13,526	1,185	13,603	32,929	330,940
4年度	1,600	18,100	2,444	23,374	1,724	18,660	1,866	22,538	1,590	19,667	41,893	446,404
5年度	1,561	17,104	2,461	26,328	1,595	18,655	1,680	21,194	1,577	22,795	41,495	453,390

資料：コミュニティ推進課

(注) 全館、令和2年4月18日から5月24日まで、令和3年1月9日から2月21日まで並びに令和3年8月6日から9月30日まで、新型コロナウイルス感染症拡大防止のため休館

10-28 女性生活相談等相談件数

(1) 女性生活相談件数

(単位：件)

年 度	総 数	夫婦間の問題	結婚・離婚問題	教育・育児	金銭問題
令和元年度	503	53	54	1	14
2年度	626	43	45	-	14
3年度	935	80	48	2	12
4年度	982	62	43	1	14
5年度	2256	127	49	-	29

年 度	心身の健康	対人関係	就業・労働	家庭生活全般	その他
令和元年度	189	109	15	58	10
2年度	326	95	28	58	17
3年度	587	73	6	95	32
4年度	693	63	9	72	25
5年度	1,838	90	27	54	42

資料：女性若者支援課

(注) 令和5年度より相談時間を延長及びカウント方法を変更

(2) 女性カウンセリング相談等相談件数

(単位：件)

年 度	総 数	女性カウンセリング相談(面談)	男性電話相談	性的マイノリティ電話相談
令和4年度	50	38	7	5
5年度	78	69	9	-

資料：女性若者支援課

10-29 青少年相談件数

(単位：件)

年 度	総 数	電話相談	悩みごと相談
令和元年度	818	653	165
2年度	722	530	192
3年度	585	408	177
4年度	758	583	175
5年度	409	330	79

資料：女性若者支援課

10-30 日立市の指定文化財一覧

(令和6年4月1日現在 単位：件)

区 分	有 形 文 化 財							史 跡	名 勝
	建造物	絵画	彫刻	工芸品	書跡	歴史資料	考古資料		
国 指 定	-	-	-	-	-	1	-	1	-
登録文化財	1	-	-	-	-	-	-	-	-
県 指 定	1	1	6	2	1	1	1	5	-
市 指 定	4	1	4	5	1	4	3	8	2
計	6	2	10	7	2	6	4	14	2

区 分	有形民俗文化財	無形民俗文化財	天然記念物	計
国 指 定	1	1	1	5
登録文化財	-	-	-	1
県 指 定	1	1	3	23
市 指 定	5	2	5	44
計	7	4	9	73

資料：郷土博物館

1 1 建設



11 建設

11-1 都市公園等設置状況

(令和6年4月1日現在)

種 別	箇所	面積	備 考	
		m ²		
都市公園	総合公園	2	255,516	かみね公園、市民運動公園
	近隣公園	8	126,200	古房地公園、金沢弁天公園、南静公園、台原中央公園、高鈴台中央公園、桜川緑地、切関公園、城の丘公園
	特殊公園	8	754,161	助川城跡公園、諏訪梅林、東平霊園、南高野史跡公園、諏訪森公園、はなやま修理公園、小木津山自然公園、十王パノラマ公園
	都市緑地	1	250	屋敷前ポケットパーク
	広場	1	2,500	十王駅前公園
	街区公園	241	317,839	
	合計	261	1,456,466	
その他の公園・広場等	ちびっこ広場	9	13,725	助川苗圃
	緑地・緑道	69	333,559	
	苗圃	1	7,377	
	他の公園・広場・駐車場	147	1,663,297	
	法面	4	12,539	
	合計	230	2,030,497	

資料：都市整備課

11-2 市内街路樹数

(令和6年4月1日現在 単位：本)

樹種名	アメリカフウ	イチヨウ	シャラノキ	サクラ類	シラカシ	アオギリ	アンズ	ユリノキ	マテバシイ
本数	446	472	302	694	238	309	115	313	159
樹種名	ケヤキ	トウカエデ	ヤブツバキ	ハナミズキ	ヤマモモ	カツラ	プラタナス	サルスベリ	クスノキ
本数	236	159	131	150	140	105	43	60	58
樹種名	イロハモミジ	サザンカ	キンモクセイ	カイヅカイブキ	ヤマボウシ	タブノキ	モチノキ	ウバメガシ	合計
本数	24	3	5	150	215	23	23	285	4,858

資料：道路管理課

11-3 住宅の所有・建築の時期別住宅数

(平成30年10月1日現在 単位：件)

区 分	総数	昭和45年以前	昭和46年～55年	昭和56年～平成2年	平成3年～7年	平成8年～12年	平成13年～17年	平成18年～22年	平成23年～27年	平成28年～30年9月
住宅総数	72,960	7,060	12,580	12,410	7,420	7,060	6,250	6,590	6,810	2,840
持ち家	49,030	5,830	9,060	8,460	5,140	4,340	4,560	4,010	4,680	1,780
借家	21,580	1,240	3,520	3,950	2,270	2,720	1,690	2,570	2,130	1,070
公営の借家	4,950	590	1,890	740	430	450	170	670	-	-
都市再生機構・公社の借家	-	-	-	-	-	-	-	-	-	-
民営借家（木造）	5,410	540	710	940	450	470	430	750	540	250
民営借家（非木造）	10,490	100	890	2,230	1,350	1,390	1,050	1,080	1,510	790
給与住宅	720	-	30	40	30	420	30	70	80	20

資料：住宅・土地統計調査

(注) 総数には、建築の時期「不詳」を含む。

11-4 住宅の種類・所有別住宅数と世帯数

(平成30年10月1日現在)

住宅の種類	住宅数	世帯数	世帯人員	1住宅	1住宅	1住宅	1人	1室
				当たり	当たり	当たり	当たり	当たり
	戸	世帯	人	居住室数	畳数	延べ面積	畳数	人員
				室	畳	m ²	畳	人
総数	72,960	73,800	174,700	4.76	34.93	101.48	14.51	0.51
持ち家	49,030	49,380	129,670	5.65	42.11	124.29	15.93	0.47
借家	21,580	22,070	40,350	2.74	18.60	49.64	9.95	0.68
専用住宅	71,360	72,200	170,800	4.74	34.74	100.81	14.43	0.51
持ち家	47,580	47,930	126,200	5.65	42.05	123.96	15.85	0.47
借家	21,520	22,010	40,220	2.74	18.59	49.63	9.95	0.68
店舗その他の併用住宅	1,600	1,600	3,890	5.51	43.39	132.06	18.27	0.43
持ち家	1,450	1,450	3,470	5.61	44.30	135.36	18.56	0.43
借家	60	60	130	3.10	21.64	53.26	10.32	0.68

資料：住宅・土地統計調査

(注) 総数、専用住宅及び店舗その他の併用住宅には、住宅の所有の関係「不詳」を含む。

11-5 住宅の種類・1か月当たり家賃別借家数

(平成30年10月1日現在 単位：戸)

住宅の種類	総数	1か月当たり家賃・間代				
		0円	1 ～10,000	10,000 ～20,000	20,000 ～40,000	40,000 ～60,000
借家総数	21,580	190	1,100	1,900	5,450	8,660
専用住宅	21,520	190	1,100	1,900	5,390	8,660
店舗その他の併用住宅	60	-	-	-	60	-

住宅の種類	1か月当たり家賃・間代				不詳
	60,000 ～80,000	80,000 ～100,000	100,000 ～150,000	150,000円 以上	
借家総数	3,820	330	40	-	90
専用住宅	3,820	330	40	-	90
店舗その他の併用住宅	-	-	-	-	-

住宅の種類	1か月当たり家賃・間代(円)		1か月当たり共益費・管理費(円)	
	家賃0円 を含む	家賃0円 を含まない	家賃0円 を含む	家賃0円 を含まない
借家総数	41,889	42,265	1,100	2,627
専用住宅	41,930	42,306	1,103	2,627
店舗その他の併用住宅	27,738	27,738	-	-

資料：住宅・土地統計調査

11-6 世帯の収入階級・住宅の所有関係別普通世帯数

(平成30年10月1日現在 単位：世帯)

世帯の収入	総数	主 世 帯								同居世帯・住宅以外の建物に居住する世帯	
		総数	持ち家	借 家					給 住		与 宅
				総数	公営の借家	都市再生機構・公社の借家	民 借	営 家			
総数	73,250	72,960	49,030	21,580	4,950	-	15,900	720	290		
100万円 未満	4,300	4,280	1,810	2,460	880	-	1,550	30	20		
100 ～ 200	9,170	9,150	4,820	4,330	1,840	-	2,470	20	20		
200 ～ 300	13,180	13,130	9,000	4,130	1,250	-	2,780	100	50		
300 ～ 400	11,360	11,300	8,170	3,120	490	-	2,470	160	60		
400 ～ 500	7,920	7,890	5,520	2,370	370	-	1,990	10	30		
500 ～ 700	11,800	11,720	8,370	3,350	100	-	3,180	70	80		
700 ～ 1,000	8,030	8,030	6,770	1,250	20	-	1,110	130	-		
1,000 ～ 1,500	4,430	4,400	3,930	470	-	-	290	180	30		
1,500万円 以上	670	670	620	50	-	-	30	20	-		

資料：住宅・土地統計調査

- (注) 1 総数には住宅の所有の関係「不詳」を、主世帯の総数には世帯の年間収入階級「不詳」を含む。
 2 住宅統計調査の結果は、標本調査による推定であるため、表中の個々の数字の合計が必ずしも総数と一致しない。

11-7 木造及び非木造課税家屋状況

(各年1月1日現在)

年 次	総 数					
	総 数		木 造		木造以外	
	棟 数	面 積	棟 数	面 積	棟 数	面 積
	棟	千m ²	棟	千m ²	棟	千m ²
令和2年	86,345	13,105	63,243	6,610	23,102	6,494
3年	86,354	13,127	63,246	6,631	23,108	6,496
4年	86,200	13,135	63,152	6,643	23,048	6,492
5年	86,091	13,058	63,104	6,657	22,987	6,401
6年	86,046	13,073	63,102	6,675	22,944	6,398

年 次	個人が所有する家屋					
	総 数		木 造		木造以外	
	棟 数	面 積	棟 数	面 積	棟 数	面 積
	棟	千m ²	棟	千m ²	棟	千m ²
令和2年	79,075	8,716	61,341	6,379	17,734	2,336
3年	79,089	8,731	61,350	6,399	17,739	2,332
4年	78,864	8,720	61,185	6,403	17,679	2,317
5年	78,713	8,722	61,068	6,407	17,645	2,315
6年	78,589	8,718	61,029	6,417	17,560	2,301

年 次	法人が所有する家屋					
	総 数		木 造		木造以外	
	棟 数	面 積	棟 数	面 積	棟 数	面 積
	棟	千m ²	棟	千m ²	棟	千m ²
令和2年	7,270	4,388	1,902	231	5,368	4,157
3年	7,265	4,396	1,896	231	5,369	4,165
4年	7,336	4,414	1,967	240	5,369	4,174
5年	7,378	4,336	2,036	250	5,342	4,085
6年	7,457	4,354	2,073	257	5,384	4,097

資料：資産税課

11-8 建築工事届受理状況

年 度	総 数		専 用 住 宅		併 用 住 宅		その他の建築物	
	件 数	面 積	件 数	面 積	件 数	面 積	件 数	面 積
	件	m ²	件	m ²	件	m ²	件	m ²
令和元年度	711	112,728	612	80,206	8	1,083	91	31,439
2年度	695	114,433	589	69,319	7	733	99	44,381
3年度	734	116,959	652	76,542	6	848	76	39,569
4年度	679	105,674	605	81,110	3	472	71	24,092
5年度	505	67,856	436	49,368	8	1,329	61	17,159

資料：建築指導課

11-9 市道の延長

(令和6年4月1日現在 単位：m)

区 分	路線数	総延長	実延長	改良・未改良別内訳		種 類 別 内 訳		
				規 格 改良済	未改良	道路延長	橋	
							個数	延長
市 道	8,457	1,731,139	1,543,168	837,538	705,630	1,538,170	423	4,998

区 分	幅 員 別 内 訳						
	規格改良済				未改良		
	19.5m 以上	13.0m 以上	5.5m 以上	5.5m 未満	5.5m 以上	3.5m 以上	3.5m 未満
市 道	646	3,218	234,047	599,627	15,040	39,267	651,323

区 分	路 面 別 内 訳			歩道延長
	砂利道	舗装道		
		セメント	アスファ ルト	
市 道	390,222	35,573	1,117,373	184,149

資料：道路管理課

11-10 市内の国・県道の現況

(令和4年4月1日現在)

道路の種類	路線数	総延長 (m)	実延長 (m)	規格改良済		舗装率 (%)
				延長 (m)	未改良延長 (m)	
高速自動車国道	1	23,714	23,714	23,714	-	100.00
国道	一般国道(指定内)	1	32,764	32,764	-	100.00
	一般国道(指定外)	4	25,759	25,048	-	100.00
	一般国道計	5	58,523	57,812	-	100.00
県道	主要地方道	6	59,874	59,299	2,649	97.98
	一般県道	12	18,159	18,147	1,095	100.00
	県道計	18	78,033	77,446	3,744	98.45
県管理国県道計	22	103,792	102,494	98,750	3,744	98.83
一般国県道計	23	136,556	135,258	131,514	3,744	99.11

道路の種類	種類別内訳			
	道路延長 (m)	橋		
		箇所数	延長(m)	
高速自動車国道	19,293	31	4,421	
国道	一般国道(指定内)	29,858	29	2,906
	一般国道(指定外)	23,735	14	1,313
	一般国道計	53,593	43	4,219
県道	主要地方道	57,927	61	1,372
	一般県道	17,774	10	373
	県道計	75,701	71	1,745
県管理国県道計	99,436	85	3,058	
一般国県道計	129,294	114	5,964	

資料：道路管理課

11-11 市営住宅の管理戸数

(各年4月1日現在 単位：戸)

年次	総数	内訳		公営			公営		改良
		公営	改良	木造住宅	簡易耐火 平屋住宅	簡易耐火 二階住宅	中層(3~5階) 耐火住宅	高層(6階以上) 耐火住宅	
令和2年	4,276	3,936	340	-	505	348	2,947	136	340
3年	4,207	3,867	340	-	432	292	3,007	136	340
4年	4,102	3,762	340	-	382	238	3,006	136	340
5年	4,049	3,709	340	-	363	204	3,006	136	340
6年	4,029	3,689	340	-	343	204	3,006	136	340

資料：市営住宅課

(注) 1 簡易耐火とは、ブロック造で耐火性をもつ住宅

2 中層・高層耐火とは、鉄筋コンクリート造で耐火性をもつ住宅

11-12 既存市営住宅の申込みと入退去状況

(単位：件)

年度	申込	退去	入居
令和元年度	115	236	61
2年度	211	238	102
3年度	172	171	148
4年度	158	174	88
5年度	187	227	95

資料：市営住宅課

11-13 市営住宅の建設戸数と処分戸数

(単位：戸)

年 度	総 数			内 訳				木造住宅		簡易耐火 平屋住宅	
				公 営		改 良					
	合計	建設	処分	建設	処分	建設	処分	建設	処分	建設	処分
令和元年度	-	-	-	-	-	-	-	-	-	-	-
2年度	△ 69	72	141	72	141	-	-	-	-	-	73
3年度	△ 105	-	105	-	105	-	-	-	-	-	50
4年度	△ 53	-	53	-	53	-	-	-	-	-	19
5年度	△ 20	-	20	-	20	-	-	-	-	-	20

年 度	簡易耐火 二階住宅		中層(3～5階) 耐火住宅		高層(6階以上) 耐火住宅		改良(中耐)	
	建設	処分	建設	処分	建設	処分	建設	処分
令和元年度	-	-	-	-	-	-	-	-
2年度	-	56	72	12	-	-	-	-
3年度	-	54	-	1	-	-	-	-
4年度	-	34	-	-	-	-	-	-
5年度	-	-	-	-	-	-	-	-

資料：市営住宅課

(注) 処分とは、住宅を用途廃止したものをいう。

11-14 市内県営住宅の管理戸数

(各年4月1日現在 単位：戸)

年 次	令和2年	令和3年	令和4年	令和5年	令和6年
戸 数	2,127	2,127	2,127	2,127	2,127

資料：茨城県住宅課

12 福祉

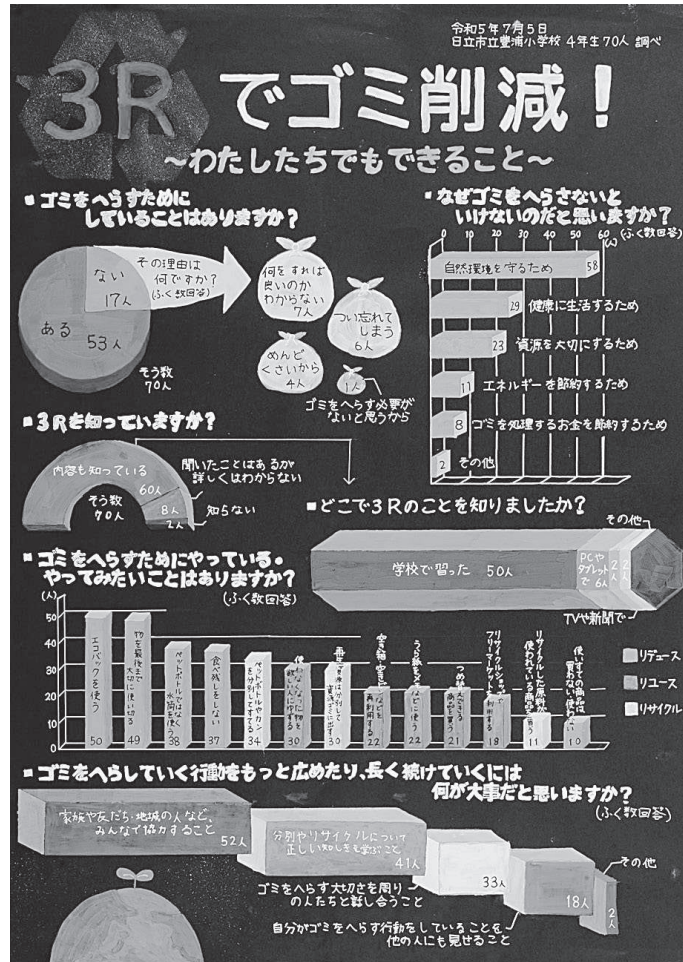

第74回茨城県統計グラフコンクール

茨城県統計協会総裁賞

日立市立豊浦小学校

4年 児玉 葵

12 福祉

12-1 介護保険第1号被保険者及び要介護認定者数

(令和5年度認定者数 単位：人)

区 分	被保険者数	要介護認定者数							計
		要支援1	要支援2	要介護1	要介護2	要介護3	要介護4	要介護5	
第1号被保険者	56,427	1,347	974	2,649	1,533	1,155	1,262	788	9,708
65歳以上75歳未満	23,328	132	92	243	150	109	100	92	918
75歳以上	33,099	1,215	882	2,406	1,383	1,046	1,162	696	8,790
第2号被保険者	…	20	20	54	43	27	25	30	219
計	56,427	1,367	994	2,703	1,576	1,182	1,287	818	9,927

資料：介護保険課

12-2 要介護認定実施状況

年 度	申請件数	訪問調査件数	審査会開催回数	審査判定件数
	件	件	回	件
令和元年度	7,748	7,873	247	7,649
2年度	7,925	7,122	235	7,090
3年度	8,617	7,593	244	7,503
4年度	7,945	7,521	246	7,339
5年度	8,493	8,015	228	7,906

資料：介護保険課

12-3 指定サービス事業者状況

(令和6年4月1日現在 日立市内事業所)

区 分	種 類	事業所数
居宅サービス	居宅介護支援	49
	訪問介護	37
	訪問入浴介護	6
	訪問看護	12
	訪問リハビリテーション	2
	居宅療養管理指導	238
	通所介護	40
	通所リハビリテーション	8
	福祉用具貸与	7
	特定福祉用具販売	6
	短期入所生活介護	18
	短期入所療養介護	8
	特定施設入居者生活介護	2
地域密着型サービス	認知症対応型通所介護	2
	認知症対応型共同生活介護	19
	小規模多機能型居宅介護	14
	看護小規模多機能型居宅介護	1
	介護老人福祉施設（小規模特養）	5
	定期巡回・随時対応型訪問介護看護	-
	地域密着型通所介護	34
施設サービス	介護老人福祉施設	13
	介護老人保健施設	6
	介護医療院	2

資料：介護保険課

(注) 介護予防サービスと合わせて実施している事業所は、1事業所とする。休止事業所を含む。

12-4 介護保険サービス受給状況

(1) 居宅介護（介護予防）サービス受給者数

(各年度3月審査分 単位：人)

年 度	要支援1	要支援2	要介護1	要介護2	要介護3	要介護4	要介護5	計
第1号被保険者								
令和元年度	311	334	1,622	1,165	690	437	264	4,823
2年度	274	321	1,663	1,114	718	487	298	4,875
3年度	290	340	1,816	1,174	691	502	284	5,097
4年度	314	368	1,919	1,182	694	538	257	5,272
5年度	352	427	1,961	1,189	714	563	260	5,466
第2号被保険者								
令和元年度	9	8	37	41	14	10	7	126
2年度	5	11	29	37	25	6	6	119
3年度	6	11	30	37	22	17	9	132
4年度	6	12	35	36	15	11	9	124
5年度	8	9	43	36	17	11	7	131
合 計								
令和元年度	320	342	1,659	1,206	704	447	271	4,949
2年度	279	332	1,692	1,151	743	493	304	4,994
3年度	296	351	1,846	1,211	713	519	293	5,229
4年度	320	380	1,954	1,218	709	549	266	5,396
5年度	360	436	2,004	1,225	731	574	267	5,597

資料：介護保険課

(2) 施設介護サービス（保険給付決定件数）

(各年度3月審査分 単位：件)

年 度	要支援1	要支援2	要介護1	要介護2	要介護3	要介護4	要介護5	計
第1号被保険者								
令和元年度	-	-	108	160	307	459	460	1,494
2年度	-	-	107	120	341	491	471	1,530
3年度	-	-	88	105	343	508	454	1,498
4年度	-	-	91	115	300	521	449	1,476
5年度	-	-	90	141	308	561	422	1,522
第2号被保険者								
令和元年度	-	-	1	7	5	9	12	34
2年度	-	-	3	5	4	11	11	34
3年度	-	-	1	4	5	14	14	38
4年度	-	-	4	4	8	13	15	44
5年度	-	-	-	4	9	13	14	40
合 計								
令和元年度	-	-	109	167	312	468	472	1,528
2年度	-	-	110	125	345	502	482	1,564
3年度	-	-	89	109	348	522	468	1,536
4年度	-	-	95	119	308	534	464	1,520
5年度	-	-	90	145	317	574	436	1,562

資料：介護保険課

(3) 地域密着型（介護予防）サービス受給者数 (各年度3月審査分 単位：人)

年 度	要支援1	要支援2	要介護1	要介護2	要介護3	要介護4	要介護5	計
第1号被保険者								
令和元年度	17	14	402	334	240	184	109	1,300
2年度	13	15	419	312	259	180	126	1,324
3年度	10	12	455	346	246	202	134	1,405
4年度	9	13	472	354	253	213	121	1,435
5年度	7	13	494	333	270	213	120	1,450
第2号被保険者								
令和元年度	-	2	2	7	3	1	-	15
2年度	-	-	2	7	3	-	-	12
3年度	-	-	4	2	2	2	1	11
4年度	-	-	9	-	3	4	1	17
5年度	-	-	7	1	3	1	-	12
合 計								
令和元年度	17	16	404	341	243	185	109	1,315
2年度	13	15	421	319	262	180	126	1,336
3年度	10	12	459	348	248	204	135	1,416
4年度	9	13	481	354	256	217	122	1,452
5年度	7	13	501	334	273	214	120	1,462

資料：介護保険課

12-5 長寿祝金支給状況

年 度	祝 金		弔 慰 金	
	受給者	支給額	受給者	支給額
	人	千円	人	千円
令和元年度	1,003	21,530	9	240
2年度	1,041	22,230	6	180
3年度	1,089	23,670	18	420
4年度	1,161	25,230	11	280
5年度	1,306	28,250	9	300

資料：高齢福祉課

12-6 身体障害者手帳の交付及び補装具費の支給

年 度	手帳交付（新規）	補装具費の支給	
		件 数	金 額
	件	件	千円
令和元年度	606	283	31,510
2年度	430	306	37,126
3年度	374	273	30,612
4年度	336	304	40,935
5年度	396	289	30,739

資料：障害福祉課

12-7 保護の種類別被保護人員及び保護費支出状況

年 度	総 数		生 活 扶 助		住 宅 扶 助	
	人 員	保 護 費	人 員	保 護 費	人 員	保 護 費
	人	千円	人	千円	人	千円
令和元年度	75,910	3,815,104	23,437	1,154,585	22,260	469,766
2年度	75,403	3,789,737	23,159	1,145,245	22,149	479,407
3年度	75,523	3,765,811	23,295	1,135,697	22,271	480,256
4年度	76,744	3,708,724	23,458	1,132,719	22,535	487,675
5年度	78,432	3,842,442	23,914	1,168,602	22,906	498,804

年 度	教 育 扶 助		介 護 扶 助		医 療 扶 助	
	人 員	保 護 費	人 員	保 護 費	人 員	保 護 費
	人	千円	人	千円	人	千円
令和元年度	1,219	10,121	4,676	164,163	23,443	1,940,388
2年度	1,153	9,257	4,997	162,037	23,058	1,922,825
3年度	1,088	9,593	5,106	154,914	22,878	1,912,301
4年度	913	7,357	5,577	149,075	23,401	1,850,786
5年度	926	5,489	5,861	164,366	23,884	1,923,155

年 度	その他の扶助		施 設 事 務		支 援 給 付	
	人 員	保 護 費	人 員	保 護 費	人 員	保 護 費
	人	千円	人	千円	人	千円
令和元年度	581	17,961	307	55,377	12	2,743
2年度	584	14,593	291	54,732	12	2,056
3年度	569	16,129	304	54,865	12	2,056
4年度	519	15,052	330	63,048	11	3,012
5年度	587	15,382	353	66,629	1	15

資料：生活支援課

12-8 被保護世帯・人員等の推移

年 度	世 帯 数 (世帯)		人 員 (人)		保 護 率 (%)	
	日立市	茨城県	日立市	茨城県	日立市	茨城県
令和元年度	1,798	22,629	2,260	28,183	12.80	9.80
2年度	1,810	22,830	2,251	28,142	13.00	9.90
3年度	1,835	23,500	2,275	28,723	13.20	10.10
4年度	1,862	23,728	2,299	28,785	13.60	10.20
5年度	1,900	24,217	2,349	29,267	14.10	10.40

資料：生活支援課

(注) 世帯数、人員、保護率については、日立市、茨城県ともに月平均数

12-9 一般職業紹介状況

(単位：人)

年 度	新規求職数			紹介件数			就職件数		
	計	男	女	計	男	女	計	男	女
令和元年度	3,689	2,016	1,670	4,652	2,554	2,106	1,161	613	548
2年度	3,665	2,059	1,604	4,448	2,635	1,813	943	540	403
3年度	3,864	2,188	1,675	4,308	2,561	1,747	981	533	448
4年度	3,695	2,077	1,616	3,504	2,043	1,458	948	543	405
5年度	3,698	2,053	1,641	3,595	2,123	1,470	893	501	390

年 度	新規求人数	充足数
令和元年度	8,170	1,133
2年度	6,492	877
3年度	7,220	899
4年度	7,761	939
5年度	7,517	872

資料：日立公共職業安定所

- (注) 1 パート、学卒及び一般日雇を除く。オンライン登録を除く。
 2 計の数字には性別不詳も含まれるため、男女の内訳の合計とは必ずしも一致しない。

12-10 国民健康保険状況

年 度	加 入 世帯数	被保険 者 数	受 診 件 数	療養の給付等				受診率	1件当 たりの 費用額
				費用額	保険者 負担額	一 部 負担金	公 費 負担額		
	世帯	人	件	千円	千円	千円	千円	%	円
令和元年度	22,299	33,109	534,768	11,722,835	8,578,145	2,856,043	288,646	1,615.2	21,921
2年度	21,824	32,065	483,372	11,309,605	8,299,156	2,743,417	276,033	1,667.8	23,397
3年度	21,483	31,359	493,436	11,303,992	8,313,363	2,680,576	310,053	1,573.5	22,909
4年度	20,748	29,978	484,255	11,015,884	8,113,663	2,600,901	301,320	1,615.4	22,748
5年度	20,040	28,635	467,144	10,852,742	7,985,069	2,566,678	300,995	1,631.4	23,232

年 度	高額療養費		出産育児一時金		葬祭費	
	件 数	金 額	件 数	金 額	件 数	金 額
	件	千円	件	千円	件	千円
令和元年度	22,525	1,230,582	80	33,568	222	11,100
2年度	22,132	1,280,302	65	27,252	236	11,800
3年度	22,003	1,206,546	54	22,648	222	11,100
4年度	21,874	1,205,834	60	25,188	243	12,150
5年度	21,541	1,209,326	58	28,540	205	10,250

資料：国民健康保険課

12-11 後期高齢者医療費支給状況

年 度	後期高齢者医療			
	受給者数	受給件数	支払額（医療費）	1人当支払額
	人	件	千円	円
令和元年度	30,927	927,649	23,245,569	751,627
2年度	31,282	877,981	23,314,656	745,306
3年度	31,351	894,317	23,544,485	750,996
4年度	31,968	923,671	23,784,854	744,021
5年度	32,715	966,942	26,534,660	811,085

資料：国民健康保険課

12-12 小児・心身障害児（者）・母子医療福祉費等支給状況

年 度	小児医療福祉費				市単独小児所得制限撤廃分（再掲）			
	受給者数	受給件数	支払額	1人当支払額	受給者数	受給件数	支払額	1人当支払額
	人	件	千円	円	人	件	千円	円
令和元年度	30,188	248,549	404,440	13,397	9,658	80,728	149,996	15,530
2年度	28,965	188,624	337,422	11,649	9,365	66,601	133,497	14,255
3年度	27,778	199,611	361,266	13,005	8,905	68,748	135,969	15,269
4年度	26,686	212,573	377,744	14,155	8,585	72,054	142,155	16,559
5年度	25,531	244,604	433,791	16,991	8,316	81,736	166,628	20,037

年 度	心身障害児（者）医療福祉費				市単独心身障害児（者）分（再掲）			
	受給者数	受給件数	支払額	1人当支払額	受給者数	受給件数	支払額	1人当支払額
	人	件	千円	円	人	件	千円	円
令和元年度	3,714	102,613	521,297	140,360	373	7,563	30,015	80,469
2年度	3,735	97,352	502,785	134,615	398	6,986	27,985	70,314
3年度	3,724	99,216	517,146	138,868	400	6,878	27,141	67,853
4年度	3,652	98,908	493,212	135,053	416	7,382	28,319	68,075
5年度	3,555	98,348	501,902	141,182	407	7,887	34,999	85,993

年 度	妊産婦医療福祉費				市単独妊産婦医療福祉費所得制限撤廃等分（再掲）			
	受給者数	受給件数	支払額	1人当支払額	受給者数	受給件数	支払額	1人当支払額
	人	件	千円	円	人	件	千円	円
令和元年度	661	6,073	45,572	68,944	-	-	-	-
2年度	666	6,369	48,152	72,300	23	426	3,163	4,749
3年度	618	6,944	51,340	83,074	23	716	2,998	4,851
4年度	575	6,667	46,695	81,209	13	586	3,133	5,449
5年度	520	6,173	44,299	85,190	23	590	3,076	5,915

年 度	母子医療福祉費				父子医療福祉費			
	受給者数	受給件数	支払額	1人当支払額	受給者数	受給件数	支払額	1人当支払額
	人	件	千円	円	人	件	千円	円
令和元年度	2,532	25,972	77,681	30,680	187	1,562	5,921	31,663
2年度	2,387	22,810	73,395	30,748	173	1,507	6,202	35,850
3年度	2,215	22,284	69,888	31,552	150	1,223	4,305	28,700
4年度	2,150	22,177	64,304	29,909	147	1,289	5,144	34,993
5年度	2,054	22,853	67,419	32,823	136	1,243	5,393	39,654

年 度	ひとり親医療福祉費所得制限撤廃分			
	受給者数	受給件数	支払額	1人当支払額
	人	件	千円	円
令和3年度	54	512	1,530	28,333
4年度	61	564	1,979	32,443
5年度	65	711	1,665	25,615

資料：国民健康保険課

- (注) 1 小児医療福祉費（県制度）は、外来は小学校6年生まで、入院は高校生相当まで
 入院：平成26年10月に中学生まで、平成30年10月に高校生まで拡大
 2 小児医療福祉費（市単独）は、所得撤廃分及び中学生から高校生相当までの外来分
 外来：平成27年10月に中学生まで、平成29年10月に高校生まで拡大
 3 妊産婦医療福祉費（県制度）は、平成28年10月に所得制限拡大
 4 妊産婦医療福祉費（市単独）は、令和2年4月に対象疾病拡大、所得制限撤廃
 ※市単独妊産婦医療福祉費受給者数欄の人数は所得制限撤廃で該当している人数
 1人当支払額は、対象疾病拡大も含むため、県制度と市制度の合計受給者数で算出
 5 医療福祉費支給制度（マル福）区分の小児（0歳から18歳誕生日後最初の3月31日までにあるもの）
 年齢該当者の入院自己負担金と入院時食事代を助成【市単独】
 ※令和3年4月からマル福区分の小児（0歳から18歳誕生日後最初の3月31日までにあるもの）年齢
 該当者の外来自己負担金を助成【市単独】
 6 ひとり親医療福祉費（市単独）は、令和3年4月に所得制限撤廃

12-13 老人福祉センター利用人数

(単位：人)

年 度	金沢老人福祉センター	本宮老人福祉センター	老人福祉センター吹上荘	老人福祉センターはまぎく荘
令和元年度	10,412	4,395	7,256	12,892
2年度	5,826	1,696	3,205	7,063
3年度	6,524	2,086	3,650	8,671
4年度	7,363	2,502	5,780	8,732
5年度	6,284	2,608	3,517	9,177

資料：高齢福祉課

12-14 老人いこいの家利用人数

(単位：人)

年 度	(単位：人)			
	かしま 老人の家	なかさと 老人の家	東小沢 老人の家	砂沢 老人の家
令和元年度	4,527	732	1,836	5,538
2年度	1,825	252	247	3,767
3年度	1,955	401	821	4,867
4年度	1,871	380	1,064	5,399
5年度	1,993	466	1,201	5,212

資料：高齢福祉課

12-15 地域包括支援センター利用状況

(単位：件)

年 度	地域包括支援センター 福祉の森聖孝園					地域包括支援センターサン豊浦				
	計	電話	来所	訪問	その他	計	電話	来所	訪問	その他
令和元年度	782	293	24	395	70	1,701	174	71	1,420	36
2年度	733	360	14	315	44	2,439	1,025	47	1,302	65
3年度	889	500	16	334	39	1,906	368	61	1,445	32
4年度	1,006	605	20	325	56	2,280	234	55	1,899	92
5年度	1,099	636	18	363	82	2,397	477	54	1,827	39

年 度	地域包括支援センター神峰の森					地域包括支援センター銀砂台				
	計	電話	来所	訪問	その他	計	電話	来所	訪問	その他
令和元年度	869	376	91	376	26	664	55	40	567	2
2年度	1,078	409	66	574	29	2,707	1,536	49	1,052	70
3年度	760	421	34	274	31	4,672	3,065	107	1,425	75
4年度	1,194	620	67	459	48	5,329	3,809	143	1,277	100
5年度	1,507	815	76	554	62	4,163	2,944	109	966	144

年 度	地域包括支援センター小咲園					地域包括支援センター 鮎川さくら館				
	計	電話	来所	訪問	その他	計	電話	来所	訪問	その他
令和元年度	1,208	412	63	705	28	1,438	534	68	759	77
2年度	1,801	477	86	1,192	46	1,415	735	29	549	102
3年度	1,769	740	71	917	41	1,466	800	30	559	77
4年度	1,813	757	71	944	41	1,948	1,266	27	570	85
5年度	2,061	789	75	1,152	45	2,622	1,526	42	935	119

年 度	地域包括支援センター 金沢弁天園					地域包括支援センター 成華園				
	計	電話	来所	訪問	その他	計	電話	来所	訪問	その他
令和元年度	3,722	1,671	280	1,677	94	1,496	867	76	448	105
2年度	3,247	1,798	175	1,191	83	1,624	1,130	95	299	100
3年度	4,057	2,495	194	1,252	116	1,985	1,285	116	492	92
4年度	2,338	1,540	103	674	21	2,759	1,922	180	575	82
5年度	3,130	1,627	99	1,342	62	2,588	1,733	161	553	141

資料：高齢福祉課

- (注) 1 地域包括支援センターサン豊浦 平成28年10月1日に開設
 2 地域包括支援センター神峰の森 平成30年10月1日に開設
 3 地域包括支援センター銀砂台 平成29年10月1日に開設
 4 地域包括支援センター小咲園 平成31年4月1日に開設

12-16 子どもすくすくセンター（子育て支援施設）利用人数
（単位：人）

年 度	利用人数
令和元年度	14,722
2年度	4,079
3年度	4,434
4年度	4,709
5年度	5,311

資料：子ども局子育て支援課

12-17 子どもセンター利用人数

(1) 子育て支援拠点事業（単位：人）

年 度	利用人数
令和元年度	15,142
2年度	3,268
3年度	6,979
4年度	8,218
5年度	10,015

資料：子ども局子育て支援課

(2) 総合相談受付件数（単位：件）

年 度	受付件数
令和元年度	255
2年度	223
3年度	332
4年度	322
5年度	224

資料：子ども局子育て支援課

12-18 保育園等施設数及び利用児童数

(1) 市立保育園・認定こども園（各年度4月1日現在）

年 度	市立保育園			市立認定こども園		
	施設	定員	利用児童数	施設	定員	利用児童数
令和2年度	施設 9	人 617	人 582	施設 2	人 132	人 146
3年度	9	617	585	2	132	148
4年度	9	617	548	2	162	149
5年度	9	617	527	2	162	153
6年度	9	617	526	2	162	145

資料：子ども局子ども施設課

(注) 認定こども園は2号認定・3号認定に限る。

(2) 私立保育園・認定こども園・家庭的保育事業（各年度4月1日現在）

年 度	私立保育園			私立認定こども園		
	施設	定員	利用児童数	施設	定員	利用児童数
令和2年度	施設 9	人 843	人 842	施設 12	人 867	人 965
3年度	9	853	857	12	867	964
4年度	9	863	842	12	877	983
5年度	9	866	823	12	887	1,007
6年度	9	876	800	12	962	1,029

年 度	私立家庭的保育事業		
	施設	定員	利用児童数
令和2年度	施設 -	人 -	人 -
3年度	-	-	-
4年度	1	5	1
5年度	2	10	6
6年度	2	10	8

資料：子ども局子ども施設課

(注) 認定こども園は2号認定・3号認定に限る。

13 健康

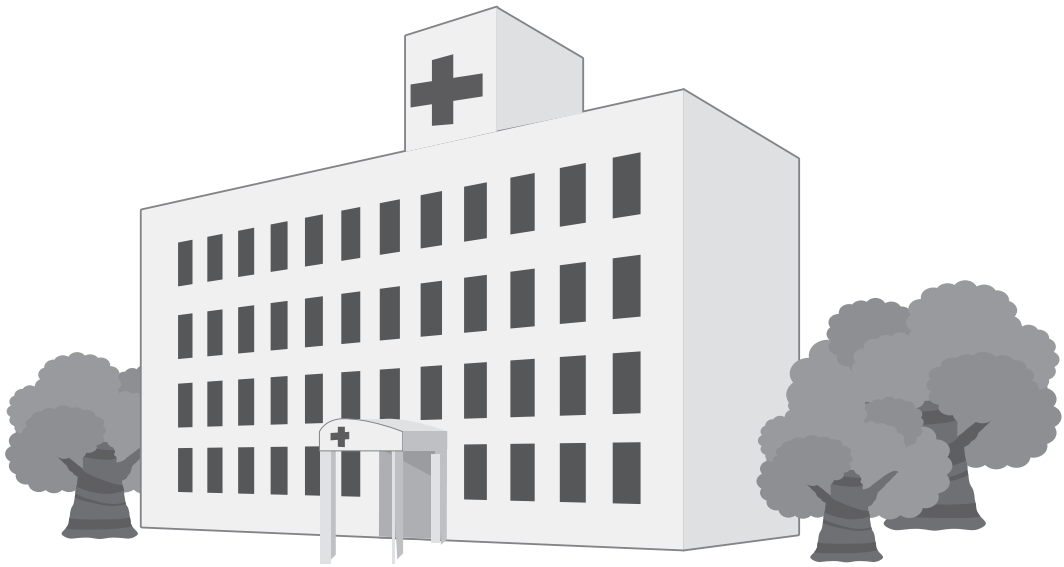

13 健康

13-1 休日緊急診療状況

(単位：人)

年 度	日立市休日緊急診療所（内科・小児科系）							在宅輪番制（外科系）	
	診療 日数(日)	内科	小児科	その他	計	一日 平均	うち 転送者	外科	内科
令和元年度	76	1,655	1,211	-	2,866	38	43	640	139
2年度	71	250	199	-	449	6	60	451	39
3年度	71	219	225	-	444	6	154	465	41
4年度	71	175	146	-	321	5	1,670	489	38
5年度	72	1,796	1,055	-	2,851	40	8	453	59

年 度	在宅輪番制（外科系）					在宅輪番制（歯科）			
	小児科	その他	計	一日 平均	うち 転送者	診療 日数(日)	歯科	計	一日 平均
令和元年度	12	26	817	11	14	8	114	114	14
2年度	-	22	512	7	2	8	92	92	12
3年度	8	33	547	8	6	9	105	105	12
4年度	5	35	567	8	11	9	97	97	11
5年度	5	41	558	8	3	9	89	89	10

資料：地域医療対策課

13-2 医療施設数及び医療関係従事者数

(単位：床、人)

年 次	医療施設							病床数	
	病院数					一 般 診療所	歯 科 診療所	病院	
	総数	精神	結核	感染症	一般			総数	精神
令和2年	14	4	-	-	10	112	76	2,843	1,032
3年	14	4	-	-	10	111	76	2,837	1,032
4年	14	4	-	-	10	110	75	2,759	1,032
5年	14	4	-	-	10	103	76	2,712	1,032
6年	14	4	-	-	10	102	75	2,653	977

年 次	病床数							医師	歯科医師	薬剤師
	病院				一 般 診療所	歯 科 診療所				
	結核	感染症	療養	一般						
令和2年	-	4	457	1,350	111	-	331	116	352	
3年	-	4	451	1,350	104	-	331	116	352	
4年	-	4	413	1,310	87	-	349	107	370	
5年	-	4	403	1,273	86	-	349	107	370	
6年	-	4	403	1,273	67	-	348	100	361	

資料：日立保健所

- (注) 1 医療施設数・病床数は各年3月31日現在の数
 2 令和元年の医師、歯科医師、薬剤師については平成28年12月31日現在の数
 3 令和2年、3年の医師、歯科医師、薬剤師については平成30年12月31日現在の数
 4 令和4年、5年の医師、歯科医師、薬剤師については令和2年12月31日現在の数
 5 令和6年の医師、歯科医師、薬剤師については令和4年12月31日現在の数

13-3 死因別死亡人員

(単位：人)

年次	総数	脳血管疾患	悪性新生物	心疾患 (高血圧性除く)	老衰	肺炎	不慮の事故 (自動車事故含)	高血圧性疾患	腎不全	その他
平成30年	2,107	212	599	332	110	154	57	33	31	579
令和元年	2,117	213	545	316	125	173	59	53	31	602
2年	2,171	237	606	355	135	135	50	46	24	583
3年	2,293	229	617	348	181	138	54	49	31	646
4年	2,448	254	618	381	165	141	53	68	27	741

資料：日立保健所(人口動態統計調査)

13-4 合計特殊出生率・標準化死亡率(ベイズ推定値)

(平成30年～令和4年)

合計特殊出生率 (ベイズ推定値)	標準化死亡率(ベイズ推定値)	
	男	女
1.30	98.1	103.1

資料：平成30～令和4年人口動態保健所・市区町村別統計(人口動態統計特殊報告)

13-5 予防接種実施状況

(単位：人)

年度	BCG	ヒブ	小児用肺炎球菌	4種混合	3種混合	2種混合
令和元年度	953	3,675	3,475	3,842	-	1,169
2年度	916	3,741	3,590	3,688	-	1,198
3年度	832	3,331	3,330	3,273	-	1,019
4年度	771	3,077	3,082	3,062	-	872
5年度	704	2,802	2,806	2,984	-	877

年度	不活化ポリオ	麻しん風しん 麻しん風しん混合	日本脳炎	子宮頸がん予防	インフルエンザ	水痘
令和元年度	1	2,099	4,927	13	48,041	1,858
2年度	1	1,973	4,890	160	88,099	1,758
3年度	-	1,807	2,661	408	67,849	1,594
4年度	1	1,685	4,819	1,604	66,503	1,453
5年度	1	1,559	3,889	2,060	63,903	1,391

年度	高齢者肺炎球菌	B型肝炎	ロタ	おたふくかぜ	風しん第5期
令和元年度	748	2,750	2,090	1,594	480
2年度	1,105	2,673	2,121	1,528	975
3年度	409	2,848	2,137	1,169	374
4年度	342	2,282	1,931	1,178	203
5年度	817	2,089	1,673	937	110

資料：健康づくり推進課

- (注) 1 4種混合＝ジフテリア・破傷風・百日咳・不活化ポリオ
 2 3種混合＝ジフテリア・破傷風・百日咳
 3 2種混合＝ジフテリア・破傷風
 4 B型肝炎予防接種は、平成28年10月1日から定期接種となった。
 5 ロタウイルスワクチンの予防接種は、平成28年4月1日から日立市独自で接種費用の一部を助成しており、令和2年10月1日から定期接種となった。
 6 おたふくかぜの予防接種は、平成31年4月1日から日立市独自で接種費用の一部を助成している。
 7 風しん第5期の予防接種は、平成31年4月1日から令和4年3月31日までの3年間の時限措置として、昭和37年4月2日から昭和54年4月1日までの間に生まれた男性を対象に実施している。その後、令和4年度から令和6年度まで、3年間延長となっている。
 8 インフルエンザの予防接種は、令和2年度以降、新型コロナウイルス感染症の感染拡大に伴い、接種対象者と助成額を拡充した。
 9 子宮頸がんワクチンは、令和4年度から定期接種の機会がなかった平成9年4月2日から平成20年4月1日までの間に生まれた女性のうち3回接種未実施者に対して接種期限が令和7年3月31日まで延長となっている(特例措置)。

13-6 結核健康診断実施状況

(令和6年3月末現在 単位：人)

年 度	受診者数	異常なし	要指導	要精密検査	精密検査結果				
					結 核	結核発病 の恐れ	その他の 疾患	健 康	不 明
令和元年度	9,725	9,725	-	-	-	-	-	-	-
2年度	3,152	3,152	-	-	-	-	-	-	-
3年度	5,556	5,556	-	-	-	-	-	-	-
4年度	6,195	6,195	-	-	-	-	-	-	-
5年度	6,647	6,647	-	-	-	-	-	-	-

資料：健康づくり推進課

- (注) 1 65歳以上の市民を対象に胸部エックス線検査として実施
2 精密検査結果欄数字は医療機関受診者も含む。(令和6年3月末現在)

13-7 骨粗しょう症検診実施状況

(令和6年3月末現在 単位：人)

年 度	受診者数	正 常	要指導	要精密検査	精密検査結果				
					骨粗 しょう症	骨量減少	その他	異常なし	未受診
令和元年度	699	445	124	130	56	27	-	12	35
2年度	245	150	53	42	13	9	-	3	17
3年度	357	259	53	45	15	6	-	7	17
4年度	381	266	67	48	26	8	-	3	11
5年度	446	305	64	77	39	8	-	4	26

資料：健康づくり推進課

- (注) 各年度の精密検査状況は、骨粗しょう症検診を受診した年度以降の精密検査受診者を含む最新の数値(令和6年3月末現在)

13-8 胃がん検診実施状況

(1) 胃部エックス線検査

(令和6年3月末現在 単位：人)

年 度	受診者数	異常なし	経過観察	要精密検査	精密検査の状況		
					受診者数	受診率(%)	がん発見数
令和元年度	3,870	2,087	1,501	282	218	77.3	3
2年度	1,292	710	465	117	98	83.8	5
3年度	1,447	843	511	93	74	79.6	-
4年度	1,400	797	518	85	71	83.5	-
5年度	1,459	860	512	87	32	36.8	-

資料：健康づくり推進課

(2) 内視鏡検査

(令和6年3月末現在 単位：人)

年 度	受診者数	異常なし	経過観察	要精密検査	精密検査の状況		
					受診者数	受診率(%)	がん発見数
令和元年度	-	-	-	-	-	-	-
2年度	713	669	-	44	44	100.0	6
3年度	1,501	1,418	-	83	83	100.0	6
4年度	1,176	1,107	-	69	68	98.6	6
5年度	1,201	1,138	-	63	63	100.0	2

資料：健康づくり推進課

- (注) 1 令和2年度より、新規事業として胃がん検診(内視鏡検査)を開始
2 各年度の精密検査の状況は、がん検診を受診した年度以降の精密検査受診者を含む最新の数値(令和6年3月末現在)

13-9 子宮がん検診実施状況

(令和6年3月末現在 単位：人)

年 度	受診者数	異常なし	要指導	要精密検査	精密検査の状況		
					受診者数	受診率(%)	がん発見数
令和元年度	4,072	3,177	752	142	130	90.1	2
2年度	2,437	1,899	471	66	60	90.9	-
3年度	3,453	2,755	630	68	58	85.3	1
4年度	3,455	2,876	526	52	41	78.8	2
5年度	3,478	2,805	604	69	25	36.2	1

資料：健康づくり推進課

(注) 1 各年度の精密検査の状況は、がん検診を受診した年度以降の精密検査受診者を含む最新の数値(令和6年3月末現在)

2 令和2年度及び令和4年度の受診者数は、各年1名ずつ検体不適正があったため内訳と一致しない。

13-10 肺がん検診実施状況

(1) 胸部エックス線検査

(令和6年3月末現在 単位：人)

年 度	受診者数	異常なし	経過観察	要精密検査	精密検査の状況		
					受診者数	受診率(%)	がん発見数
令和元年度	9,725	9,511	111	103	87	84.5	5
2年度	3,152	3,087	37	28	25	89.3	1
3年度	5,556	5,408	72	76	66	86.8	4
4年度	6,195	6,060	85	50	34	68.0	-
5年度	6,647	6,477	104	66	34	51.5	-

資料：健康づくり推進課

(2) 喀痰細胞診

(令和6年3月末現在 単位：人)

年 度	受診者数	異常なし	経過観察	要精密検査	精密検査の状況		
					受診者数	受診率(%)	がん発見数
令和元年度	45	45	-	-	-	-	-
2年度	29	29	-	-	-	-	-
3年度	30	30	-	-	-	-	-
4年度	29	29	-	-	-	-	-
5年度	15	15	-	-	-	-	-

資料：健康づくり推進課

(3) 胸部CT検診

(令和6年3月末現在 単位：人)

年 度	受診者数	異常なし	要指導	要精密検査	精密検査の状況		
					受診者数	受診率(%)	がん発見数
令和元年度	2,645	1,131	1,432	82	78	95.1	11
2年度	2,215	782	1,338	95	91	95.8	3
3年度	2,032	933	1,033	66	63	95.5	3
4年度	2,225	1,024	1,117	84	53	63.1	1
5年度	2,140	957	1,065	118	43	64.2	3

資料：健康づくり推進課

(注) 各年度の精密検査の状況は、がん検診を受診した年度以降の精密検査受診者を含む最新の数値(令和6年3月末現在)

13-11 肝炎ウイルス検診実施状況

(単位：人)

年 度	検 診				(再掲) 節目検診				(再掲) 節目外検診			
	受診者数	結 果			受診者数	結 果			受診者数	結 果		
		異常なし	HCV抗体陽性	HBs抗原陽性		異常なし	HCV抗体陽性	HBs抗原陽性		異常なし	HCV抗体陽性	HBs抗原陽性
令和元年度	291	289	1	1	175	174	1	-	116	115	-	1
2年度	1,051	1,041	4	6	28	28	-	-	1,023	1,013	4	6
3年度	500	497	1	2	124	124	-	-	376	373	1	2
4年度	259	251	1	7	35	35	-	1	224	216	1	6
5年度	304	302	-	2	32	32	-	-	272	270	-	2

資料：健康づくり推進課

13-12 乳がん検診実施状況

(令和6年3月末現在 単位：人)

年 度	受診者数	異常なし	要精密検査	精密検査の状況		
				受診者数	受診率(%)	がん発見数
令和元年度	6,910	6,729	181	179	98.9	26
2年度	3,600	3,496	104	91	87.5	19
3年度	6,054	5,879	175	171	97.7	23
4年度	5,446	5,282	164	153	93.3	26
5年度	5,545	5,387	158	85	53.8	6

資料：健康づくり推進課

(注) 各年度の精密検査の状況は、がん検診を受診した年度以降の精密検査受診者を含む最新の数値（令和6年3月末現在）

13-13 大腸がん検診実施状況

(令和6年3月末現在 単位：人)

年 度	受診者数	検体不良	異常なし	要精密検査	精密検査の状況		
					受診者数	受診率(%)	がん発見数
令和元年度	5,846	-	5,498	348	256	73.6	9
2年度	2,994	-	2,801	193	159	82.4	5
3年度	5,501	-	5,185	316	232	73.4	16
4年度	5,285	-	5,020	265	192	72.5	8
5年度	5,354	-	5,105	249	123	49.4	1

資料：健康づくり推進課

- (注) 1 平成23年度から、国のがん検診推進事業として、節目年齢（40歳、45歳、50歳、55歳、60歳）に対して、無料クーポン券による大腸がん検診が行われることになった。
- 2 平成28年度から市独自事業として、無料検診として大腸がん検診を実施（平成28年度：40歳、平成29年度～：60歳）
- 3 各年度の精密検査の状況は、がん検診を受診した年度以降の精密検査受診者を含む最新の数値（令和6年3月末現在）

13-14 健康診査実施状況

(1) 成人関係 (39歳未満の健診も含む)

(単位：人)

年 度	健康診査受診者		計
	集団	施設	
令和元年度	12,390	2,478	14,868
2年度	4,404	1,177	5,581
3年度	8,091	2,107	10,198
4年度	8,755	2,291	11,046
5年度	9,404	2,107	11,511

資料：健康づくり推進課

(2) 幼児関係 (歯科健診含む)

(単位：人)

年 度	健康診査受診者		歯科健診		計
	1歳6か月児	3歳児	2歳児		
令和元年度	884	871	661		2,416
2年度	936	775	-		1,711
3年度	897	1,248	698		2,843
4年度	878	937	736		2,551
5年度	806	883	733		2,422

資料：健康づくり推進課

14 環境

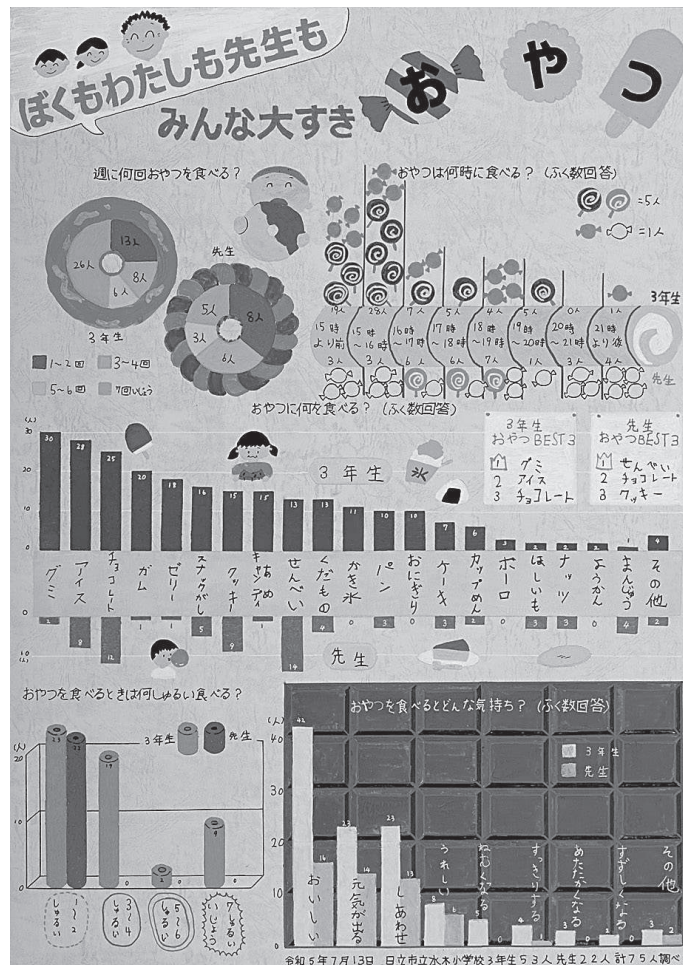

第74回茨城県統計グラフコンクール

茨城県統計協会総裁賞

日立市立水木小学校

3年 加賀屋 匡佑

14 環境

14-1 火葬場利用状況

(単位：人)

年 度	総 数	金沢火葬場						中央斎場					
		大人	小人	死産児	改葬	身体の一部	計	大人	小人	死産児	改葬	身体の一部	計
令和元年度	2,215	364	-	-	-	-	364	1,064	3	12	4	21	1,104
2年度	2,344	399	-	-	-	-	399	1,168	2	19	2	21	1,212
3年度	2,372	401	-	-	-	-	401	1,169	2	22	1	12	1,206
4年度	2,620	428	-	-	-	-	428	1,351	3	24	4	16	1,398
5年度	2,689	442	-	-	-	-	442	1,460	4	18	-	11	1,493

年 度	鞍掛山斎場						高萩市斎場（旧高萩十王斎場）					
	大人	小人	死産児	改葬	身体の一部	計	大人	小人	死産児	改葬	身体の一部	計
令和元年度	701	-	-	1	-	702	44	-	-	1	-	45
2年度	700	-	-	-	-	700	30	-	-	3	-	33
3年度	734	-	-	-	-	734	29	-	-	2	-	31
4年度	755	-	-	-	-	755	39	-	-	-	-	39
5年度	725	1	-	-	-	726	27	-	-	-	1	28

資料：高萩市、環境推進課

(注) 金沢火葬場は耐震補強工事のため平成29年10月から平成30年1月まで休場

14-2 葬祭場利用状況

(単位：件)

年 度	総 数	金沢葬祭場					高萩市斎場（旧高萩十王斎場）				
		葬儀	通夜	法事	その他	計	葬儀	通夜	その他	計	
令和元年度	662	181	52	1	419	653	7	2	-	9	
2年度	597	169	14	-	412	595	1	-	1	2	
3年度	593	167	12	1	413	593	-	-	-	-	
4年度	592	141	10	1	438	590	2	-	-	2	
5年度	614	155	7	1	450	613	1	-	-	1	

資料：高萩市、環境推進課

14-3 公害苦情発生状況（管内別）

(単位：件)

年 度	総 数	本 庁	多 賀	南 部	日 高	豊 浦	西 部	十 王
令和元年度	34	14	8	5	4	3	-	-
2年度	49	14	16	7	2	2	-	8
3年度	27	9	3	7	2	2	1	3
4年度	25	9	7	8	1	-	-	-
5年度	19	7	6	3	-	-	1	2

資料：環境推進課

14-4 公害苦情発生状況

(単位：件)

年 度	総 数	大気汚染	水質汚濁	騒 音	振 動	悪 臭	その他
令和元年度	34	24	-	7	2	1	-
2年度	49	37	-	8	1	2	1
3年度	27	23	-	4	-	-	-
4年度	25	19	-	6	-	-	-
5年度	19	13	-	5	1	-	-
農 業	-	-	-	-	-	-	-
林 業	-	-	-	-	-	-	-
漁 業	-	-	-	-	-	-	-
鉱 業	1	1	-	-	-	-	-
建 設 業	1	-	-	-	1	-	-
製 造 業	-	-	-	-	-	-	-
電気・ガス・熱供給・水道業	-	-	-	-	-	-	-
情 報 通 信 業	-	-	-	-	-	-	-
運 輸 業	-	-	-	-	-	-	-
卸 売 ・ 小 売 業	1	1	-	-	-	-	-
金 融 ・ 保 険 業	-	-	-	-	-	-	-
不 動 産 業	-	-	-	-	-	-	-
飲食店・宿泊業	5	-	-	5	-	-	-
医 療 ・ 福 祉	-	-	-	-	-	-	-
教育・学習支援業	-	-	-	-	-	-	-
サ ー ビ ス 業	1	1	-	-	-	-	-
公 務	-	-	-	-	-	-	-
そ の 他	10	10	-	-	-	-	-
不 明	-	-	-	-	-	-	-
総 数	19	13	-	5	1	-	-

資料：環境推進課

14-5 再生資源回収状況

(1) 委託（学区）回収状況

(単位：kg)

年 度	総収集量	紙 類	布 類	金属類	生きビン	再生ビン	PETボトル
令和元年度	2,871,166	1,585,490	154,170	327,250	3,096	708,050	93,110
2年度	2,768,034	1,507,920	128,570	346,860	2,294	690,270	92,120
3年度	2,593,262	1,412,230	133,320	306,700	2,022	645,610	93,380
4年度	2,378,190	1,300,120	120,370	268,470	1,490	597,470	90,270
5年度	2,175,919	1,182,530	110,420	243,580	1,489	548,630	89,270

資料：清掃センター

(2) 市民団体回収状況

(単位：kg)

区 分	令和元年度	令和2年度	令和3年度	令和4年度	令和5年度
収 集 量	111,277	72,146	55,671	56,734	51,430

資料：資源循環推進課

(3) 拠点回収状況

(単位：kg)

年 度	総収集量	プラスチック製容器包装	紙箱類	PETボトル
令和元年度	54,763	-	35,970	18,793
2年度	53,119	-	33,250	19,869
3年度	54,069	-	30,330	23,739
4年度	47,098	-	30,430	16,668
5年度	48,907	-	31,330	17,577

資料：資源循環推進課

14-6 粗大ごみ収集状況

(単位：kg)

年 度	総収集量	粗大ごみ (大) (中)	粗大ごみ (小)	有害ごみ	燃えない ごみ
令和元年度	451,050	130,880	122,150	25,390	172,630
2年度	506,430	137,010	140,910	27,270	201,240
3年度	474,080	146,570	125,520	23,990	178,000
4年度	432,290	140,650	109,830	22,850	158,960
5年度	421,670	138,600	105,450	22,250	155,370

資料：清掃センター

14-7 ごみ収集量及びごみ処理状況

(1) ごみ収集状況

(単位：kg)

年 度	総収集量	燃えるごみ 収集	自己 搬入	直営 収集	事業所 収集	粗大ごみ 収集	再生資源 回収	ふれあい 収集	災害ごみ
令和元年度	61,076,884	34,154,890	22,952,348	48,860	581,010	451,050	2,888,726	-	-
2年度	61,012,001	34,529,680	22,533,627	33,050	607,700	506,430	2,801,054	460	-
3年度	58,936,615	33,517,200	21,709,643	30,230	559,620	474,080	2,642,222	3,150	470
4年度	57,201,519	32,593,100	21,113,789	35,850	572,550	432,290	2,448,820	5,120	-
5年度	55,611,569	31,045,090	21,013,110	25,200	585,290	421,670	2,270,259	9,610	241,340
令和5年 4月	4,443,248	2,571,110	1,585,150	2,530	47,540	37,820	198,398	700	-
5月	5,135,850	2,990,240	1,836,643	3,730	49,720	38,120	216,607	790	-
6月	5,004,276	2,818,510	1,930,336	1,920	54,300	33,130	165,500	580	-
7月	5,018,873	2,791,080	1,943,680	1,970	42,150	33,420	205,893	680	-
8月	4,832,947	2,817,390	1,743,636	1,970	30,720	32,900	205,571	760	-
9月	4,706,857	2,643,670	1,626,074	1,430	56,340	30,010	181,893	1,000	166,440
10月	5,018,722	2,680,370	2,005,357	1,620	50,100	37,230	194,805	840	48,400
11月	4,641,047	2,454,810	1,884,500	1,960	49,290	42,250	180,837	900	26,500
12月	4,685,971	2,550,590	1,857,547	2,110	48,190	40,350	186,274	910	-
令和6年 1月	4,232,493	2,432,230	1,518,012	1,780	43,020	31,970	204,491	990	-
2月	3,775,432	2,103,400	1,438,680	2,000	45,850	29,860	154,922	720	-
3月	4,115,853	2,191,690	1,643,495	2,180	68,070	34,610	175,068	740	-

資料：清掃センター

(2) ごみ処理状況

(単位：kg)

年 度	総処理量	焼却量	埋立(不 燃物)量	資源化量	その他処 理量
令和元年度	62,808,572	57,105,180	943,470	4,759,922	-
2年度	62,831,718	56,703,860	1,189,560	4,938,298	-
3年度	60,308,355	54,592,050	1,078,680	4,528,655	108,970
4年度	59,504,990	54,222,580	639,090	4,088,330	554,990
5年度	57,066,152	52,196,420	553,570	4,073,412	242,750
令和5年 4月	4,245,788	3,823,670	27,910	383,508	10,700
5月	5,458,987	4,964,400	60,500	416,297	17,790
6月	4,967,440	4,616,820	38,320	299,860	12,440
7月	4,994,667	4,594,270	41,520	343,757	15,120
8月	5,216,311	4,796,010	57,860	343,381	19,060
9月	4,757,953	4,396,310	28,640	300,563	32,440
10月	3,823,275	3,447,500	30,750	320,205	24,820
11月	5,434,237	5,003,360	82,130	329,427	19,320
12月	4,639,594	4,176,810	64,940	374,754	23,090
令和6年 1月	5,029,971	4,646,530	44,880	317,401	21,160
2月	4,051,291	3,704,150	22,920	300,301	23,920
3月	4,446,638	4,026,590	53,200	343,958	22,890

資料：清掃センター

(注) 1 焼却量は、施設内汚泥を含む。

2 その他処理量は、粗大ごみ処理施設休止に伴う粗大ごみの外部処理委託量

14-8 L尿処理状況

(単位：kℓ)

区 分	令和元年度	令和2年度	令和3年度	令和4年度	令和5年度
収集量	3,918	3,889	3,943	3,657	3,622

資料：環境推進課

14-9 下水道処理状況

区 分	処理水量	1日平均 処理水量	1日最大 処理水量	脱水ケーキ量	スクリーンかす・ 沈砂量
	m ³	m ³	m ³	t	t
令和元年度	13,532,810	36,970	85,890	4,256.34	26.78
2年度	13,397,650	36,710	71,940	4,253.19	21.80
3年度	13,077,410	35,830	94,170	4,091.50	21.69
4年度	12,651,990	34,660	52,170	3,990.98	19.39
5年度	12,430,080	33,960	144,490	3,582.97	45.40

資料：日上市企業局上下水道部

14-10 公共下水道普及状況

(各年3月31日現在 単位：km²)

年 度	行政区域面積 (A)	計画区域面積 (B)	処理区域面積 (C)	整 備 率	
				C/A	C/B
令和元年度	225.86	59.71	52.61	23.29	88.11
2年度	225.86	59.71	52.61	23.29	88.11
3年度	225.71	59.71	52.61	23.31	88.11
4年度	225.73	59.71	52.61	23.31	88.11
5年度	225.73	59.71	52.61	23.31	88.11

資料：日上市企業局上下水道部

(注) 日上市公共下水道事業（中央処理区域）、那珂久慈流域関連日上市公共下水道事業（南部処理区域）、日立・高萩広域公共下水道事業（北部処理区域）含む。

15 治安



15 治安

15-1 消防施設の概要

(単位：台)

年 度	消防本部								
	総 数	普通ポンプ自動車	救急車	はしご付消防車	化学車	救助工作車	水難救助車	消防艇	救助艇
令和元年度	27	9	9	3	2	2	1	-	1
2年度	26	8	9	3	2	2	1	-	1
3年度	26	8	9	3	2	2	1	-	1
4年度	26	8	9	3	2	2	1	-	1
5年度	26	8	9	3	2	2	1	-	1

年 度	消防団					
	総 数	普通ポンプ自動車	水槽付ポンプ自動車	三輪消防ポンプ車	手動力ポンプ	小型動力ポンプ付積載車
令和元年度	30	10	2	-	-	18
2年度	30	10	2	-	-	18
3年度	30	10	2	-	-	18
4年度	30	10	2	-	-	18
5年度	30	10	2	-	-	18

資料：日上市消防本部

15-2 火災発生状況

年 次	発生件数	焼損棟数	焼 損 面 積		死 者	負傷者	り 災		損害額
			建 物	林 野			世帯数	人 員	
令和元年	31	31	968.0	5	3	3	24	41	97,708
2年	27	10	60.0	-	-	2	2	5	8,658
3年	38	36	910.0	-	2	9	30	62	91,125
4年	37	43	912.0	-	3	12	24	49	120,353
5年	44	34	708.0	-	3	2	25	44	35,714

資料：日上市消防本部

15-3 原因別火災発生件数

(単位：件)

年 次	総 数	たばこ	放火(放火の疑い含む)	たき火	風呂かまど	こんろ	ストーブ	火あそび	マッチライター
令和元年	31	3	1	1	-	4	-	1	-
2年	27	2	4	2	-	-	-	1	-
3年	38	1	5	1	2	2	2	-	1
4年	37	5	3	-	-	6	3	-	-
5年	44	7	7	2	-	2	1	-	-

年 次	排気管	ボイラー	電灯・電話等の配線	配線器具	電気機器等	内燃機関	溶接機切断機	不明	その他
令和元年	2	-	1	3	2	-	1	3	11
2年	-	-	1	2	5	1	-	-	9
3年	2	-	1	2	2	-	1	4	12
4年	1	-	5	-	4	-	-	3	7
5年	5	-	2	2	2	-	-	7	7

資料：日上市消防本部

15-4 救急業務状況（出動件数）

（単位：件）

年次	総数	自然	火災	水難	交通	労働災害
令和元年	9,015	2	46	11	438	68
2年	8,456	2	33	4	418	64
3年	8,330	-	64	10	357	59
4年	9,789	-	74	8	370	61
5年	10,772	2	70	7	433	84

年次	運動競技	一般負傷	加害	自損行為	急病	その他
令和元年	70	1,214	21	51	6,107	987
2年	40	1,165	22	86	5,716	906
3年	28	1,174	27	95	5,731	785
4年	60	1,325	22	70	6,936	863
5年	49	1,413	43	71	7,679	921

資料：日立市消防本部

15-5 月別救急出動件数（管内別）

（単位：件）

区分	総数	日立	多賀	南部	北部
総数	10,772	3,429	3,334	2,131	1,878
令和5年 1月	1,003	311	299	204	189
2月	821	247	281	148	145
3月	828	257	277	138	156
4月	787	255	241	158	133
5月	763	259	221	153	130
6月	783	247	249	164	123
7月	1,001	330	303	189	179
8月	1,115	352	345	217	201
9月	887	283	274	190	140
10月	886	283	264	180	159
11月	847	281	248	179	139
12月	1,051	324	332	211	184

資料：日立市消防本部

15-6 原因別事故発生件数（人身事故）

（単位：件）

区分	令和元年	令和2年	令和3年	令和4年	令和5年
総数	472	383	307	337	339
安全運転義務違反	307	230	176	189	203
酒酔い運転	-	-	-	-	-
優先通行妨害等	11	11	5	13	6
信号無視	21	16	17	20	11
一時不停止	9	10	15	14	19
右側通行	4	8	4	7	8
その他	120	108	90	94	92

資料：日立警察署

15-7 年齢別事故発生件数（人身事故）

（単位：件）

年次	総数	16歳	16～	20～	30～	40～	50～	60歳	不明
		未満	19歳	29歳	39歳	49歳	59歳	以上	
令和元年	472	-	17	77	64	72	76	161	5
2年	383	-	22	87	38	52	66	115	3
3年	307	-	10	42	39	41	48	125	2
4年	337	-	9	61	43	45	62	110	7
5年	339	-	8	61	39	45	53	131	2
令和5年 1月	29	-	1	5	3	6	6	8	-
2月	33	-	-	4	11	4	4	10	-
3月	34	-	1	9	1	6	4	13	-
4月	23	-	1	4	3	2	4	8	1
5月	23	-	-	-	2	2	5	14	-
6月	33	-	-	7	4	3	6	13	-
7月	23	-	1	8	1	3	3	7	-
8月	21	-	1	2	-	-	3	15	-
9月	20	-	1	7	1	3	1	7	-
10月	36	-	1	7	6	6	4	11	1
11月	24	-	1	3	5	3	3	9	-
12月	40	-	-	5	2	7	10	16	-

資料：日立警察署

15-8 交通事故発生件数（人身事故）

年次	令和元年			令和2年			令和3年		
	件数	死者数	負傷者数	件数	死者数	負傷者数	件数	死者数	負傷者数
総数	472	3	594	383	2	480	307	2	371
1月	40	-	51	32	-	42	36	-	46
2月	40	-	47	48	-	60	21	-	26
3月	51	-	63	36	-	49	30	-	37
4月	39	-	51	26	-	35	30	1	32
5月	41	1	48	24	-	30	26	1	28
6月	42	1	48	32	-	36	17	-	23
7月	32	-	44	30	-	41	18	-	22
8月	36	-	51	28	-	39	20	-	28
9月	35	1	52	32	1	36	24	-	27
10月	44	-	49	30	-	33	25	-	28
11月	23	-	28	30	1	35	27	-	28
12月	49	-	62	35	-	44	33	-	46

年次	令和4年			令和5年		
	件数	死者数	負傷者数	件数	死者数	負傷者数
総数	337	5	406	339	1	428
1月	41	2	46	29	-	38
2月	25	-	29	33	-	42
3月	33	-	40	34	-	44
4月	17	-	22	23	-	25
5月	21	-	24	23	1	27
6月	29	-	40	33	-	44
7月	24	-	29	23	-	26
8月	29	-	36	21	-	31
9月	32	1	35	20	-	26
10月	28	1	36	36	-	44
11月	32	1	38	24	-	32
12月	26	-	31	40	-	49

資料：日立警察署

15-9 車両別事故発生件数（人身事故）

年次	総数	バス	普通乗用車	軽乗用車	自動二輪車	原付
令和元年	472	4	260	132	3	-
2年	383	-	220	122	2	2
3年	307	1	164	90	-	2
4年	337	-	158	118	3	2
5年	339	-	175	109	1	1
令和5年 1月	29	-	17	7	-	-
2月	33	-	21	7	-	-
3月	34	-	12	15	-	-
4月	23	-	12	6	-	-
5月	23	-	15	3	-	-
6月	33	-	17	9	1	-
7月	23	-	12	8	-	-
8月	21	-	17	4	-	-
9月	20	-	9	8	-	-
10月	36	-	17	14	-	-
11月	24	-	8	11	-	1
12月	40	-	18	17	-	-

(単位：件)

年次	大型貨物車	普通貨物車	軽貨物車	大型特殊車	その他
令和元年	4	26	28	-	15
2年	4	26	28	-	15
3年	6	12	21	-	11
4年	7	6	26	1	16
5年	7	24	16	-	6
令和5年 1月	-	4	1	-	-
2月	1	3	1	-	-
3月	-	2	5	-	-
4月	1	2	-	-	2
5月	1	2	1	-	1
6月	1	1	3	-	1
7月	1	1	1	-	-
8月	-	-	-	-	-
9月	1	1	1	-	-
10月	-	2	2	-	1
11月	-	3	-	-	1
12月	1	3	1	-	-

資料：日立警察署

(注) その他とは、上記区分に属さない車両、歩行者及び自転車が第一当事者の事故又はひき逃げで当時者不明の事故等

15-10 犯罪発生及び検挙の状況（少年を含む）

種 別	令和元年			令和2年			令和3年		
	発生	検挙	人員	発生	検挙	人員	発生	検挙	人員
総 数	772	260	177	607	330	134	494	298	125
殺 人	3	2	2	-	-	-	-	1	1
強 盗	4	4	3	-	-	-	-	-	-
放 火	-	-	-	2	2	2	1	1	1
強制性交	-	-	-	2	2	2	-	-	-
窃 盗	564	179	105	418	257	80	377	234	70
傷 害	21	19	20	11	11	13	11	13	14
恐 喝	1	2	2	-	-	-	-	-	-
暴 行	29	21	20	27	18	13	19	18	17
脅 迫	4	3	5	3	3	2	1	1	1
詐 欺	39	9	4	40	5	4	27	3	1
横領背任	2	-	-	-	-	-	2	1	1
偽 造	-	-	-	-	-	-	-	-	-
とばく	-	-	-	-	-	-	-	-	-
わいせつ	7	3	1	12	9	7	7	6	5
その他	98	18	15	92	23	11	49	20	14

種 別	令和4年			令和5年		
	発生	検挙	人員	発生	検挙	人員
総 数	486	181	124	681	266	173
殺 人	1	1	1	2	1	1
強 盗	3	3	-	1	-	-
放 火	-	-	-	1	1	-
強制性交	2	1	1	1	2	2
窃 盗	338	114	65	447	164	75
傷 害	13	8	8	31	22	27
恐 喝	3	2	2	5	2	2
暴 行	18	16	19	32	30	30
脅 迫	4	1	1	3	3	3
詐 欺	28	11	7	59	5	5
横領背任	-	1	1	-	-	-
偽 造	-	-	-	-	-	-
とばく	-	-	-	-	-	-
わいせつ	4	3	3	13	7	7
その他	2	20	16	86	29	21

資料：日立警察署

15-11 成人・少年犯罪検挙状況

(単位：人)

年 次	刑法犯		凶悪犯		粗暴犯		窃盗		その他の刑法犯	
	成 人	少 年	成 人	少 年	成 人	少 年	成 人	少 年	成 人	少 年
令和元年	168	9	5	-	44	3	101	4	18	2
2年	126	8	4	-	27	1	78	2	10	1
3年	125	4	2	-	32	2	70	2	14	-
4年	181	-	5	-	5	2	113	1	34	1
5年	263	3	3	1	52	5	160	4	50	-

資料：日立警察署

(注) その他の刑法犯には、知能犯及び風俗犯を除く。

15-12 年齢別少年補導件数

(単位：人)

年次	総数		小学生		中学生		高校生	
	男	女	男	女	男	女	男	女
令和元年	401	171	5	3	19	7	157	57
2年	358	91	2	1	28	7	140	46
3年	408	110	3	2	25	5	205	61
4年	330	87	4	1	29	2	152	51
5年	285	53	2	2	39	3	154	31

年次	大学生		その他の学生		有職少年		無職少年	
	男	女	男	女	男	女	男	女
令和元年	52	33	44	21	87	42	37	8
2年	31	3	33	3	96	19	28	12
3年	38	3	19	1	97	17	21	21
4年	20	2	26	3	71	11	28	17
5年	15	-	8	-	30	8	37	9

資料：日立警察署

15-13 行為別補導件数

(単位：人)

年次	令和元年		令和2年		令和3年		令和4年		令和5年	
	男	女	男	女	男	女	男	女	男	女
総数	401	171	358	91	408	110	330	87	285	53
飲酒	8	8	17	1	10	2	7	4	15	2
喫煙	31	3	112	13	143	28	138	22	96	11
薬物乱用	-	-	-	-	-	-	-	-	-	-
粗暴行為	3	-	78	1	90	6	35	1	20	3
刃物等所持	-	-	-	-	-	-	-	-	-	-
金品不正要求	-	-	-	-	-	-	-	-	-	-
金品持ち出し	-	-	-	-	-	-	-	-	-	-
性的いたづら	-	-	-	-	-	-	-	-	1	-
暴走行為	-	-	-	-	-	-	3	-	-	-
家出	1	4	2	-	3	6	4	2	5	-
無断外泊	-	-	-	-	-	-	1	-	-	-
深夜はいかい	317	142	102	66	118	65	136	56	129	36
怠学	2	2	-	1	-	-	1	-	2	-
不健全性的行為	-	-	2	-	2	-	-	1	-	-
不良交友	-	-	-	-	-	-	-	-	-	-
不健全娯楽	39	12	45	9	42	2	5	1	17	1
その他	-	-	-	-	-	-	-	-	-	-

資料：日立警察署

16 議会・職員



16 議会・職員

16-1 市議会常任委員会及び特別委員会開催日数

(単位：日)

年次	総務産業委員会	教育福祉委員会	環境建設委員会	議会運営委員会	幹線道路整備促進特別委員会
令和元年	7	7	6	23	5
2年	7	7	5	28	4
3年	8	7	6	28	5
4年	7	5	6	28	5
5年	7	6	7	22	4

年次	決算審査特別委員会	ジャイアントパンダ誘致推進特別委員会	新産業廃棄物最終処分場整備調査特別委員会	議員定数等検討特別委員会	日立市総合計画特別委員会
令和元年	6	1	-	-	-
2年	7	3	7	-	-
3年	7	4	8	4	10
4年	7	4	4	1	2
5年	6	4	3	-	-

資料：議会事務局

16-2 市議会本会議開会及び付議件数

(単位：回、日、件)

年次	招集回数		開催日数	付議件数	市長提出議案件数				議員提出議案件数			
	定例会	臨時会			条例	予算	決算	その他	条例	予算	決算	その他
令和元年	4	1	24	110	36	28	1	44	-	-	-	1
2年	4	1	17	132	28	30	1	71	-	-	-	2
3年	4	2	19	91	15	29	1	41	1	-	-	4
4年	4	1	18	78	20	25	2	28	1	-	-	2
5年	4	1	20	95	27	27	1	36	2	-	-	2

資料：議会事務局

16-3 当選回数別市議会議員数

(令和6年4月1日現在 単位：人)

回数	1	2	3	4	5	6	7	8	9	10	11	12	13	14
人	5	6	3	2	2	1	2	1	1	-	-	-	-	1

資料：議会事務局

16-4 党派別市議会議員数

(令和6年4月1日現在 単位：人)

党派	総数	公明党	自由民主党	国民民主党	日本共産党	無所属
人員	24	4	-	1	1	18

資料：議会事務局

16-5 年齢別市議会議員数

(令和6年4月1日現在 単位：人)

総数	30歳 未満	30～ 34歳	35～ 39歳	40～ 44歳	45～ 49歳	50～ 54歳	55～ 59歳	60～ 64歳	65～ 69歳	70歳 以上	平均 年齢
24	-	-	2	1	1	4	6	4	-	6	59.1

資料：議会事務局

16-6 職員数

(各年4月1日現在)

区分	令和2年	令和3年	令和4年	令和5年	令和6年
総数	1,370	1,373	1,367	1,361	1,376
市長の事務局	826	840	834	833	842
議会の事務局	11	11	10	10	10
監査委員の事務局	7	7	7	7	6
農業委員会の事務局	2	3	3	3	3
教育委員会	122	113	111	110	110
消防	288	284	285	282	288
公営企業関係	87	89	90	90	89
その他(派遣等)	27	26	27	26	28

資料：人事課

17 財政

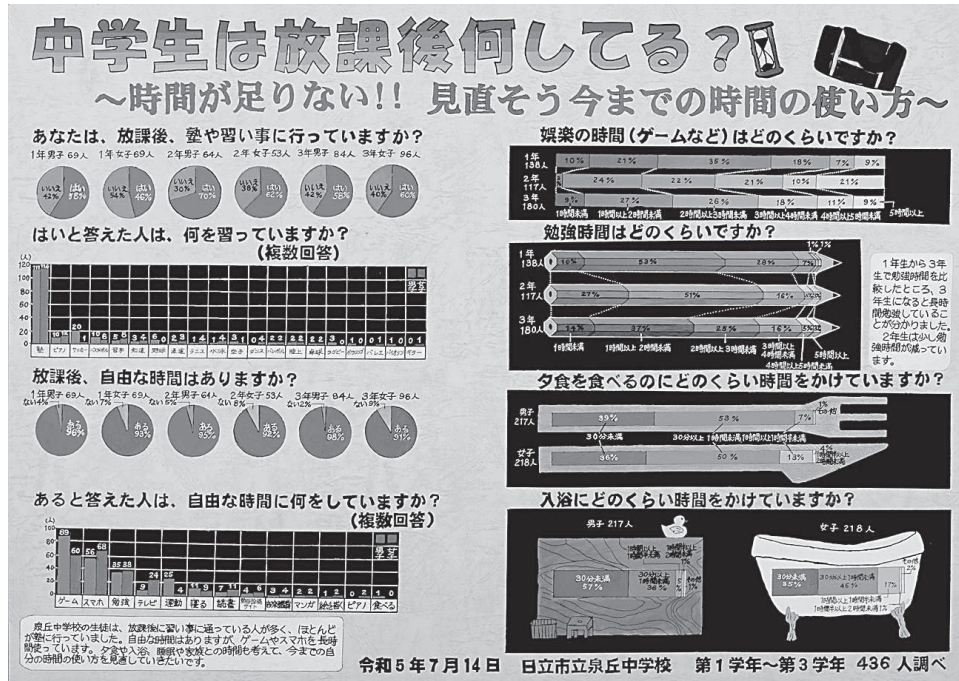

第74回茨城県統計グラフコンクール

茨城県統計協会総裁賞

日立市立泉丘中学校

2年 秋田 大明

2年 豆塚 修悟

2年 綿引 柊

17 財政

17-1 令和6年度一般会計歳入歳出予算（当初）

(歳入) (単位：千円)

科目	令和6年度	令和5年度	比較	前年度比 (%)	構成比 (%)
総額	74,780,000	72,420,000	2,360,000	103.3	100.0
市税	26,028,572	26,723,050	△ 694,478	97.4	34.8
地方譲与税	560,456	553,148	7,308	101.3	0.8
利子割交付金	19,000	19,000	0	100.0	0.0
配当割交付金	50,000	50,000	0	100.0	0.1
株式等譲渡所得割交付金	21,000	21,000	0	100.0	0.0
法人事業税交付金	141,000	141,000	0	100.0	0.2
地方消費税交付金	3,600,000	3,600,000	0	100.0	4.8
ゴルフ場利用税交付金	10,000	10,000	0	100.0	0.0
環境性能割交付金	40,000	40,000	0	100.0	0.1
地方特例交付金	798,000	98,000	700,000	814.3	1.1
地方交付税	6,000,000	5,500,000	500,000	109.1	8.0
交通安全対策特別交付金	20,000	28,000	△ 8,000	71.4	0.0
分担金及び負担金	289,989	276,788	13,201	104.8	0.4
使用料及び手数料	2,424,757	2,426,366	△ 1,609	99.9	3.2
国庫支出金	11,567,405	10,702,202	865,203	108.1	15.5
県支出金	4,635,796	4,491,938	143,858	103.2	6.2
財産収入	663,048	632,241	30,807	104.9	0.9
寄附金	1,000,000	1,000,000	0	100.0	1.3
繰入金	11,459,227	12,039,823	△ 580,596	95.2	15.3
繰越金	300,000	300,000	0	100.0	0.4
諸収入	1,141,650	1,054,044	87,606	108.3	1.5
市債	4,010,100	2,713,400	1,296,700	147.8	5.4

(歳出) (単位：千円)

科目	令和6年度			令和5年度			総額の前年度比 (%)
	総額	人件費	その他	総額	人件費	その他	
総額	74,780,000	14,793,735	59,986,265	72,420,000	14,142,443	58,277,557	103.3
議会費	393,698	345,473	48,225	401,567	350,646	50,921	98.0
総務費	8,744,710	3,705,691	5,039,019	8,668,312	3,504,642	5,163,670	100.9
民生費	29,020,029	2,643,616	26,376,413	28,235,101	2,429,328	25,805,773	102.8
衛生費	5,004,240	794,193	4,210,047	5,304,667	771,283	4,533,384	94.3
労働費	103,711	46,518	57,193	129,370	42,792	86,578	80.2
農林水産業費	430,829	180,898	249,931	391,544	164,421	227,123	110.0
商工費	3,076,183	671,836	2,404,347	3,743,587	649,387	3,094,200	82.2
土木費	7,442,292	1,376,299	6,065,993	7,450,849	1,373,210	6,077,639	99.9
消防費	4,153,194	2,824,797	1,328,397	3,794,245	2,813,625	980,620	109.5
教育費	8,912,788	2,204,414	6,708,374	6,992,385	2,043,109	4,949,276	127.5
災害復旧費	188,038	-	188,038	-	-	-	皆増
公債費	7,010,288	-	7,010,288	7,008,373	-	7,008,373	100.0
予備費	300,000	-	300,000	300,000	-	300,000	100.0

資料：財政課

17-2 令和6年度特別会計歳入歳出予算（当初）

（単位：千円）

会計名	令和6年度	令和5年度	比較	前年度比 （%）
総額	50,834,278	49,776,751	1,057,527	102.1
国民健康保険事業	13,723,096	13,883,533	△ 160,437	98.8
介護保険事業	18,038,920	17,670,617	368,303	102.1
介護サービス事業	949,170	939,414	9,756	101.0
戸別合併処理浄化槽事業	24,323	24,627	△ 304	98.8
後期高齢者医療事業	3,760,079	3,313,346	446,733	113.5
水道事業	7,485,438	7,758,562	△ 273,124	96.5
下水道事業	6,853,252	6,186,652	666,600	110.8

資料：財政課

17-3 特別会計歳入歳出決算額

（歳入）

（単位：千円）

年度	総額	国民健康 保険事業	介護保険 事業	介護サービ ス事業	戸別合併処理 浄化槽事業	後期高齢者 医療事業	水道事業
平成30年度	44,039,367	15,358,024	15,231,147	632,437	22,475	2,654,433	4,761,250
令和元年度	43,173,381	14,690,828	15,335,644	623,465	22,602	2,732,691	4,728,543
2年度	44,770,940	14,559,074	15,942,563	706,620	23,145	3,075,363	4,829,329
3年度	45,255,426	14,464,850	16,404,468	1,162,002	23,177	3,074,347	4,561,956
4年度	46,574,789	13,502,668	16,830,000	3,334,398	23,229	3,159,233	4,658,763

年度	下水道事業
平成30年度	5,379,601
令和元年度	5,039,608
2年度	5,634,846
3年度	5,564,626
4年度	5,066,498

（歳出）

（単位：千円）

年度	総額	国民健康 保険事業	介護保険 事業	介護サービ ス事業	戸別合併処理 浄化槽事業	後期高齢者 医療事業	水道事業
平成30年度	46,019,059	15,347,885	15,035,079	631,953	22,475	2,648,229	6,089,384
令和元年度	44,715,687	14,489,027	15,263,378	623,389	22,597	2,727,249	5,774,466
2年度	46,423,437	14,295,362	15,711,888	706,586	23,145	3,068,230	6,119,702
3年度	46,520,433	14,171,470	16,118,604	1,161,903	23,177	3,066,515	5,710,707
4年度	47,934,704	13,348,922	16,274,174	3,334,357	23,229	3,157,160	5,725,808

年度	下水道事業
平成30年度	6,244,054
令和元年度	5,815,581
2年度	6,498,524
3年度	6,268,057
4年度	6,071,054

資料：財政課

17-4 一般会計歳入歳出決算額及び市税の割合

年 度	歳 入		歳 出		市 税		歳入に占める 市税の割合
	金 額	前年度比	金 額	前年度比	金 額	前年度比	
	千円	%	千円	%	千円	%	%
平成30年度	79,178,558	104.69	75,208,583	107.10	27,822,289	98.65	35.14
令和元年度	78,178,963	98.74	73,741,154	98.05	28,299,909	101.72	36.20
2年度	101,744,075	130.14	96,480,770	130.84	27,755,482	98.08	27.28
3年度	88,862,607	87.34	83,443,038	86.49	27,141,630	97.79	30.54
4年度	82,387,866	92.71	77,818,585	93.26	28,108,365	103.56	34.12

資料：財政課

17-5 日立市財政力指数

年 度	基準財政需要額（千円）	基準財政収入額（千円）	財政力指数
平成30年度	28,589,541	24,224,415	0.838
令和元年度	29,043,970	23,973,861	0.836
2年度	30,209,765	25,076,833	0.834
3年度	30,886,591	23,843,919	0.809
4年度	31,965,981	24,842,784	0.793

資料：財政課

- (注) 1 基準財政需要額は、地方交付税制度に基づき、地方公共団体の標準的な行政運営に必要な経費を算定したもの
 2 基準財政収入額は、地方交付税制度に基づき、地方公共団体の標準的な税収入等を算定したもの
 3 財政力指数は、基準財政収入額を基準財政需要額で除して得た数値の3年間の平均値で、数値が大きいかほど財政に余裕があるとされる。また、普通交付税の交付基準となる数値でもあり、1を超えると普通交付税が交付されない。

17-6 市税調定収入額

区分	令和元年度				令和2年度			
	調定額	収入額	収入率	前年度比	調定額	収入額	収入率	前年度比
	千円	千円	%	%	千円	千円	%	%
市税総額	29,437,776	28,299,909	96.13	101.72	28,901,771	27,755,482	96.03	98.08
市民税	13,403,111	13,086,438	97.64	102.35	12,848,614	12,508,993	97.36	95.59
個人	10,709,992	10,410,705	97.21	101.08	10,551,891	10,241,508	97.06	98.37
法人	2,693,119	2,675,733	99.35	107.62	2,296,723	2,267,485	98.73	84.74
固定資産税	12,242,360	11,569,429	94.50	101.26	12,259,378	11,599,169	94.61	100.26
軽自動車税	456,715	428,092	93.73	104.29	478,177	449,503	94.00	105.00
市たばこ税	1,140,705	1,140,688	100.00	101.00	1,122,961	1,122,961	100.00	98.45
鉱産税	501	501	100.00	24.67	219	219	100.00	43.71
特別土地保有税	-	-	-	-	-	-	-	-
都市計画税	2,161,571	2,041,948	94.47	100.41	2,174,160	2,056,375	94.58	100.71
入湯税	32,813	32,813	100.00	93.80	18,262	18,262	100.00	55.65

区分	令和3年度				令和4年度			
	調定額	収入額	収入率	前年度比	調定額	収入額	収入率	前年度比
	千円	千円	%	%	千円	千円	%	%
市税総額	28,240,290	27,141,630	96.11	97.79	29,201,991	28,108,365	96.25	103.56
市民税	12,565,172	12,244,975	97.45	97.89	12,811,130	12,490,941	97.50	102.01
個人	10,379,699	10,078,315	97.10	98.41	10,331,688	10,031,633	97.10	99.54
法人	2,185,473	2,166,660	99.14	95.55	2,479,442	2,459,308	99.19	113.51
固定資産税	11,885,513	11,250,079	94.65	96.99	12,486,331	11,851,378	94.91	105.34
軽自動車税	495,760	465,254	93.85	103.50	519,524	489,445	94.21	105.20
市たばこ税	1,179,039	1,179,013	100.00	104.99	1,238,092	1,238,092	100.00	105.01
鉱産税	162	162	100.00	73.97	119	119	100.00	73.46
特別土地保有税	-	-	-	-	-	-	-	-
都市計画税	2,091,367	1,978,870	94.62	96.23	2,118,905	2,010,500	94.88	101.60
入湯税	23,277	23,277	100.00	127.46	27,890	27,890	100.00	119.82

資料：市民税課

17-7 納税義務者1人当たり平均総所得額

年 度	納税義務者数	総所得金額	納税義務者1人当たり 平均総所得金額	1世帯当たり 総所得額
	人	千円	千円	千円
令和元年度	88,475	272,205,334	3,077	3,467
2年度	88,271	268,409,525	3,041	3,432
3年度	87,923	273,174,743	3,107	3,505
4年度	87,511	275,152,369	3,144	3,559
5年度	86,951	278,022,204	3,197	3,612

資料：市民税課

18 選挙

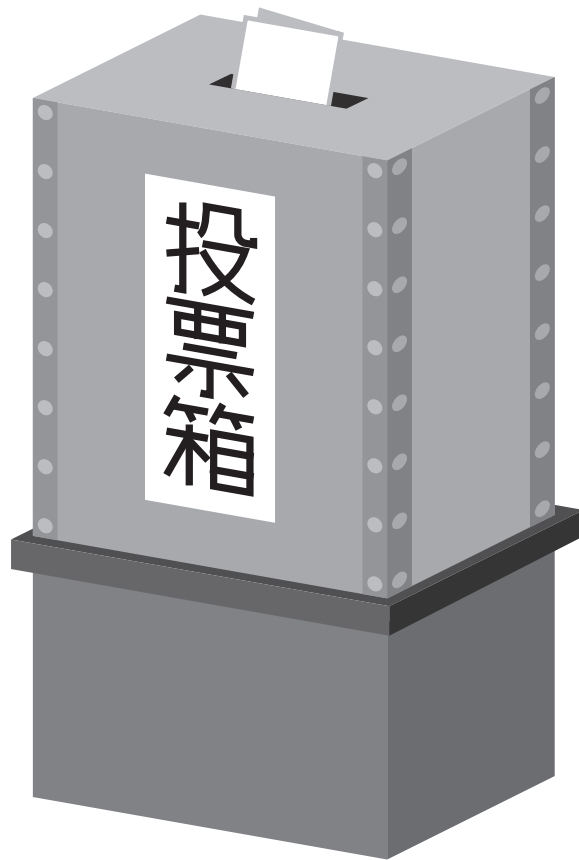

18 選挙

18-1 選挙人名簿登録者数

(単位：人)

年次	永久選挙人名簿（定時登録）				在外選挙人名簿
	3月1日現在	6月1日現在	9月1日現在	12月1日現在	12月1日現在
令和4年					
総数	149,572	149,252	148,639	148,306	82
男	74,672	74,491	74,231	74,022	41
女	74,900	74,761	74,408	74,284	41
年次	永久選挙人名簿（定時登録）				在外選挙人名簿
	3月1日現在	6月1日現在	9月1日現在	12月1日現在	12月1日現在
令和5年					
総数	147,616	147,293	146,713	146,166	81
男	73,670	73,523	73,315	73,005	40
女	73,946	73,770	73,398	73,161	41

資料：選挙管理委員会

18-2 衆議院議員選挙投票状況（小選挙区）

執行年月日	有権者数			投票数			投票率		
	総数	男	女	総数	男	女	総数	男	女
	人	人	人	人	人	人	%	%	%
昭和61. 7. 6	144,412	72,217	72,195	103,188	51,272	51,916	71.45	71.00	71.91
平成 2. 2. 18	148,398	74,269	74,129	96,833	48,264	48,569	65.25	64.99	65.52
5. 7. 18	154,560	77,868	76,692	100,145	50,677	49,468	64.79	65.08	64.50
8. 10. 20	156,748	79,038	77,710	93,301	47,331	45,970	59.52	59.88	59.16
※10. 2. 1	156,516	78,683	77,833	46,028	23,481	22,547	29.41	29.84	28.97
12. 6. 25	156,074	78,334	77,740	97,348	48,567	48,781	62.37	62.00	62.75
15. 11. 9	154,306	77,179	77,127	94,484	47,213	47,271	61.23	61.17	61.29
17. 9. 11	163,642	81,472	82,170	109,584	54,383	55,201	66.97	66.75	67.18
21. 8. 30	160,741	80,062	80,679	109,056	54,861	54,195	67.85	68.52	67.17
24. 12. 16	158,405	79,324	79,081	91,353	46,753	44,600	57.67	58.94	56.40
26. 12. 14	155,774	77,923	77,851	80,084	41,044	39,040	51.41	52.67	50.15
29. 10. 22	155,533	77,801	77,732	81,438	41,387	40,051	52.36	53.20	51.52
令和 3. 10. 31	149,939	74,852	75,087	79,495	40,207	39,288	53.02	53.72	52.32

資料：選挙管理委員会

(注) ※は補欠選挙

18-3 衆議院議員選挙投票状況（比例代表）

執行年月日	有権者数			投票数			投票率		
	総数	男	女	総数	男	女	総数	男	女
	人	人	人	人	人	人	%	%	%
平成12. 6. 25	156,117	78,361	77,756	97,344	48,564	48,780	62.35	61.97	62.73
15. 11. 9	154,361	77,215	77,146	94,469	47,204	47,265	61.20	61.13	61.27
17. 9. 11	163,690	81,502	82,188	109,586	54,381	55,205	66.95	66.72	67.17
21. 8. 30	160,741	80,062	80,679	109,060	54,861	54,199	67.85	68.52	67.18
24. 12. 16	158,405	79,324	79,081	91,359	46,753	44,606	57.67	58.94	56.41
26. 12. 14	155,774	77,923	77,851	80,090	41,047	39,043	51.41	52.68	50.15
29. 10. 22	155,533	77,801	77,732	81,440	41,390	40,050	52.36	53.20	51.52
令和 3. 10. 31	149,939	74,852	75,087	79,491	40,204	39,287	53.02	53.71	52.32

資料：選挙管理委員会

18-4 最高裁判所裁判官国民審査投票状況

執行年月日	有権者数			投票数			投票率		
	総数	男	女	総数	男	女	総数	男	女
	人	人	人	人	人	人	%	%	%
昭和61. 7. 6	144,412	72,217	72,195	102,546	50,882	51,664	71.01	70.46	71.56
平成 2. 2. 18	148,398	74,269	74,129	94,585	47,076	47,509	63.74	63.39	64.09
5. 7. 18	154,560	77,868	76,692	97,162	49,123	48,039	62.86	63.08	62.64
8. 10. 20	156,748	79,038	77,710	91,668	46,428	45,240	58.48	58.74	58.22
12. 6. 25	156,074	78,334	77,740	94,991	47,433	47,558	60.86	60.55	61.18
15. 11. 9	154,306	77,179	77,127	92,030	46,088	45,942	59.64	59.72	59.57
17. 9. 11	163,642	81,472	82,170	107,811	53,471	54,340	65.88	65.63	66.13
21. 8. 30	160,633	79,995	80,638	106,458	53,540	52,918	66.27	66.93	65.62
24. 12. 16	158,284	79,252	79,032	87,902	45,130	42,772	55.53	56.94	54.12
26. 12. 14	155,672	77,866	77,806	78,280	40,096	38,184	50.29	51.49	49.08
29. 10. 22	155,440	77,752	77,688	81,221	41,267	39,954	52.25	53.08	51.43
令和 3. 10. 31	149,861	74,813	75,048	79,408	40,149	39,259	52.99	53.67	52.31

資料：選挙管理委員会

18-5 参議院議員選挙投票状況（選挙区）

執行年月日	有権者数			投票数			投票率		
	総数	男	女	総数	男	女	総数	男	女
	人	人	人	人	人	人	%	%	%
平成 7. 7. 23	156,977	79,354	77,623	56,683	29,518	27,165	36.11	37.20	35.00
10. 7. 12	156,682	78,718	77,964	79,319	40,091	39,228	50.62	50.93	50.32
13. 7. 29	155,705	78,003	77,702	78,234	39,147	39,087	50.25	50.19	50.30
※15. 4. 27	154,690	77,414	77,276	87,772	42,914	44,858	56.74	55.43	58.05
16. 7. 11									
日立市	153,848	76,837	77,011	79,837	39,959	39,878	51.89	52.00	51.78
十王町	10,994	5,351	5,643	6,012	2,940	3,072	54.68	54.94	54.44
19. 7. 29	162,203	80,685	81,518	88,343	44,720	43,623	54.46	55.43	53.51
22. 7. 11	160,268	79,898	80,370	88,735	44,923	43,812	55.37	56.23	54.51
25. 7. 21	157,673	78,920	78,753	79,917	41,040	38,877	50.69	52.00	49.37
28. 7. 10	157,244	78,624	78,620	79,760	40,517	39,243	50.72	51.53	49.91
令和元. 7. 21	152,989	76,467	76,522	67,850	34,336	33,514	44.35	44.90	43.80
4. 7. 10	148,797	74,236	74,561	69,538	35,292	34,246	46.73	47.54	45.93

資料：選挙管理委員会

(注) ※は補欠選挙

18-6 参議院議員選挙投票状況（比例代表）

執行年月日	有権者数			投票数			投票率		
	総数	男	女	総数	男	女	総数	男	女
	人	人	人	人	人	人	%	%	%
平成 7. 7. 23	156,977	79,354	77,623	56,682	29,516	27,166	36.11	37.20	35.00
10. 7. 12	156,682	78,718	77,964	79,326	40,095	39,231	50.63	50.93	50.32
13. 7. 29	155,754	78,034	77,720	78,254	39,156	39,098	50.24	50.18	50.31
16. 7. 11									
日立市	153,792	76,802	76,990	79,826	39,951	39,875	51.91	52.02	51.79
十王町	10,998	5,353	5,645	6,012	2,940	3,072	54.66	54.92	54.42
19. 7. 29	162,203	80,685	81,518	88,344	44,720	43,624	54.47	55.43	53.51
22. 7. 11	160,268	79,898	80,370	88,739	44,924	43,815	55.37	56.23	54.52
25. 7. 21	157,673	78,920	78,753	79,920	41,042	38,878	50.69	52.00	49.37
28. 7. 10	157,244	78,624	78,620	79,760	40,517	39,243	50.72	51.53	49.91
令和元. 7. 21	152,989	76,467	76,522	67,854	34,337	33,517	44.35	44.90	43.80
4. 7. 10	148,797	74,236	74,561	69,537	35,290	34,247	46.73	47.54	45.93

資料：選挙管理委員会

18-7 県知事選挙投票状況

執行年月日	有権者数			投票数			投票率		
	総数	男	女	総数	男	女	総数	男	女
	人	人	人	人	人	人	%	%	%
昭和54. 4. 12	134,643	66,810	67,833	40,431	21,069	19,362	30.03	31.54	28.54
58. 4. 10	138,544	69,131	69,413	49,921	24,990	24,931	36.78	38.11	35.48
62. 4. 12	142,978	71,254	71,724	50,121	25,173	24,948	35.06	35.33	34.78
平成 3. 4. 7	148,198	74,036	74,162	43,152	22,044	21,108	29.12	29.77	28.46
5. 9. 26	153,331	77,256	76,075	53,810	27,169	26,641	35.09	35.17	35.02
9. 9. 14	155,200	77,999	77,201	40,816	20,819	19,997	26.30	26.69	25.90
13. 9. 16	154,070	77,099	76,971	40,800	20,525	20,275	26.48	26.62	26.34
17. 9. 11	162,612	80,901	81,711	109,388	54,264	55,124	67.27	67.07	67.46
21. 8. 30	159,811	79,538	80,273	108,928	54,784	54,144	68.16	68.88	67.45
25. 9. 8	156,465	78,268	78,197	43,958	22,344	21,614	28.09	28.55	27.64
29. 8. 27	154,652	77,289	77,363	68,771	34,041	34,730	44.47	44.04	44.89
令和 3. 9. 5	149,230	74,466	74,764	51,682	25,301	26,381	34.63	33.98	35.29

資料：選挙管理委員会

18-8 県議会議員選挙投票状況

執行年月日	有権者数			投票数			投票率		
	総数	男	女	総数	男	女	総数	男	女
	人	人	人	人	人	人	%	%	%
平成 2. 12. 9	148,704	74,483	74,221	101,528	49,466	52,062	68.28	66.41	70.14
6. 12. 11	154,975	78,175	76,800	76,878	38,148	38,730	49.61	48.80	50.43
10. 12. 13	155,444	78,079	77,365	72,573	36,162	36,411	46.69	46.31	47.06
14. 12. 8	153,656	76,861	76,795	81,359	40,471	40,888	52.95	52.65	53.24
18. 12. 10	161,895	80,462	81,433	74,229	36,891	37,338	45.85	45.85	45.85
22. 12. 12	158,988	79,345	79,643	69,385	34,990	34,395	43.64	44.10	43.19
26. 12. 14		(無	投票)						
30. 12. 9	153,067	76,481	76,586	59,008	29,641	29,367	38.55	38.76	38.35
令和 4. 12. 11	147,045	73,295	73,750	54,806	27,508	27,298	37.27	37.53	37.01

資料：選挙管理委員会

18-9 市長選挙投票状況

執行年月日	有権者数			投票数			投票率		
	総数	男	女	総数	男	女	総数	男	女
	人	人	人	人	人	人	%	%	%
平成 3. 4. 21	148,315	74,140	74,175	110,321	53,471	56,850	74.38	72.12	76.64
7. 4. 23	153,980	77,532	76,448	103,058	50,816	52,242	66.93	65.54	68.34
11. 4. 25	154,349	77,363	76,986	99,013	48,733	50,280	64.15	62.99	65.31
15. 4. 27	(無	投	票)				
19. 4. 22	(無	投	票)				
23. 4. 24	(無	投	票)				
27. 4. 26	(無	投	票)				
31. 4. 21	(無	投	票)				
令和 5. 4. 23	145,271	72,307	72,964	66,908	33,214	33,694	46.06	45.93	46.18

資料：選挙管理委員会

18-10 市議会議員選挙投票状況

執行年月日	有権者数			投票数			投票率		
	総数	男	女	総数	男	女	総数	男	女
	人	人	人	人	人	人	%	%	%
平成 3. 4. 21	148,315	74,140	74,175	110,324	53,473	56,851	74.38	72.12	76.64
7. 4. 23	153,980	77,532	76,448	103,071	50,825	52,246	66.94	65.55	68.34
11. 4. 25	154,349	77,363	76,986	99,038	48,746	50,292	64.16	63.01	65.33
15. 4. 27	152,581	76,162	76,419	87,826	42,497	44,899	57.56	56.36	58.75
19. 4. 22	160,487	79,674	80,813	94,664	46,405	48,259	58.99	58.24	59.72
23. 4. 24	157,891	78,751	79,140	73,801	37,358	36,443	46.74	47.44	46.05
27. 4. 26	153,322	76,517	76,805	76,814	38,453	38,361	50.10	50.25	49.95
31. 4. 21	151,367	75,462	75,905	70,752	35,346	35,406	46.74	46.84	46.65
令和 5. 4. 23	145,271	72,307	72,964	66,912	33,215	33,697	46.06	45.94	46.18

資料：選挙管理委員会

19 付録

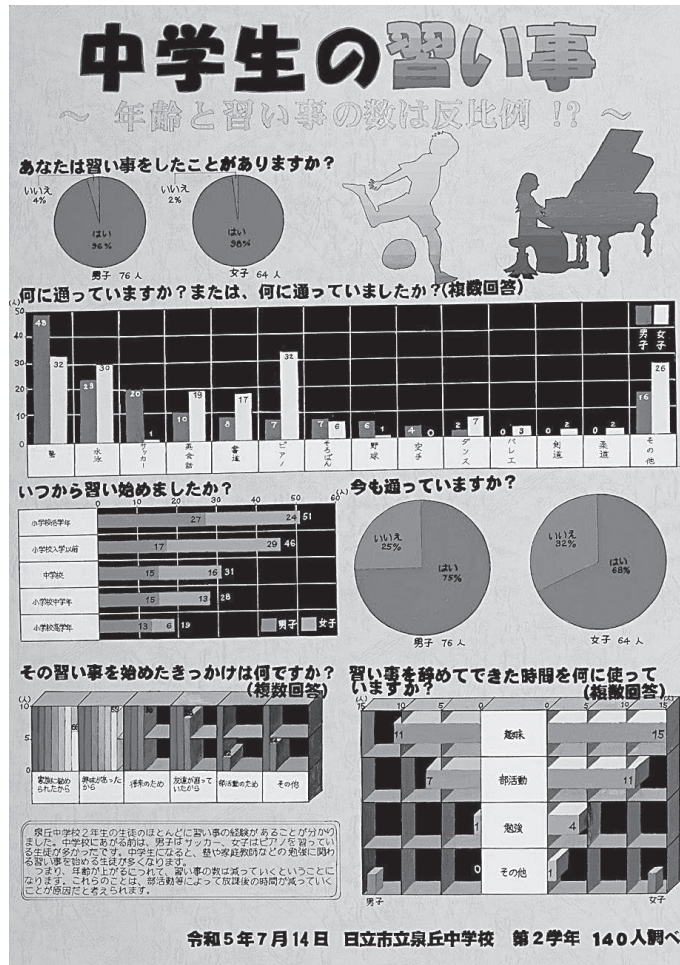

第74回茨城県統計グラフコンクール

茨城県統計協会総裁賞

日立市立泉丘中学校

2年 川上 陽菜乃

2年 緑川 咲南

19 付録

19-1 県内市町村別人口・世帯数及び面積

区 分	世 帯 数	人 口			面 積 km ²
		総 数	男	女	
茨 城 県	1,224,637	2,826,047	1,412,022	1,414,025	6,097.56
市 計	1,120,334	2,573,033	1,285,100	1,287,933	5,090.66
郡 計	104,303	253,014	126,922	126,092	1,006.90
県 北 地 域	146,062	329,964	163,815	166,149	1,888.37
県 央 地 域	306,139	694,138	344,052	350,086	909.73
鹿 行 地 域	111,753	261,320	133,754	127,566	754.49
県 南 地 域	450,855	1,014,521	505,780	508,741	1,514.03
県 西 地 域	209,828	526,104	264,621	261,483	1,030.94
水 戸 市	125,938	268,231	131,458	136,773	217.32
日 立 市	76,803	166,302	82,946	83,356	225.73
土 浦 市	66,356	142,066	71,056	71,010	122.89
古 河 市	58,160	137,715	69,045	68,670	123.58
石 岡 市	28,881	70,333	34,851	35,482	215.53
結 城 市	19,853	49,321	24,853	24,468	65.76
龍 ヶ 崎 市	33,304	75,338	37,386	37,952	78.59
下 妻 市	17,159	41,590	21,044	20,546	80.88
常 総 市	23,373	59,432	29,869	29,563	123.64
常 陸 太 田 市	18,864	45,718	22,282	23,436	371.99
高 萩 市	11,484	26,211	13,070	13,141	193.55
北 茨 城 市	17,096	39,898	19,900	19,998	186.79
笠 間 市	29,858	71,449	35,059	36,390	240.40
取 手 市	47,317	103,680	50,942	52,738	69.94
牛 久 市	36,331	83,831	41,394	42,437	58.92
つ く ば 市	120,703	255,807	128,359	127,448	283.72
ひ た ち な か 市	68,549	154,283	78,068	76,215	100.26
鹿 嶋 市	28,776	65,417	33,488	31,929	106.04
潮 来 市	10,825	26,488	13,114	13,374	71.40
守 谷 市	28,924	69,717	34,744	34,973	35.71
常 陸 大 宮 市	15,636	37,400	18,521	18,879	348.45
那 珂 市	21,406	52,573	25,566	27,007	97.82
筑 西 市	38,970	98,264	48,846	49,418	205.30
坂 東 市	19,266	51,042	26,115	24,927	123.03
稲 敷 市	14,695	36,900	18,460	18,440	205.81
か す み が う ら 市	16,039	39,183	19,962	19,221	156.60
桜 川 市	13,503	36,794	18,273	18,521	180.06
神 栖 市	41,954	94,216	48,828	45,388	146.97
行 方 市	11,268	30,501	15,331	15,170	222.48

区 分	世 帯 数	人 口			面 積
		総 数	男	女	
	世帯	人	人	人	km ²
鉾 田 市	18,930	44,698	22,993	21,705	207.60
つくばみらい市	21,332	51,284	25,557	25,727	79.16
小 美 玉 市	18,781	47,351	23,720	23,631	144.74
東 茨 城 郡	25,584	62,414	30,935	31,479	307.27
茨 城 町	11,929	30,169	14,950	15,219	121.58
大 洗 町	6,704	14,992	7,440	7,552	23.89
城 里 町	6,951	17,253	8,545	8,708	161.80
那 珂 郡	16,023	37,837	19,246	18,591	38.02
東 海 村	16,023	37,837	19,246	18,591	38.02
久 慈 郡	6,179	14,435	7,096	7,339	325.76
大 子 町	6,179	14,435	7,096	7,339	325.76
稻 敷 郡	30,543	71,530	35,808	35,722	182.30
稻 美 村	5,918	13,964	7,157	6,807	66.61
阿 見 町	21,750	49,979	24,919	25,060	71.40
河 内 町	2,875	7,587	3,732	3,855	44.30
結 城 郡	7,423	20,362	10,598	9,764	58.99
八 千 代 町	7,423	20,362	10,598	9,764	58.99
猿 島 郡	12,121	31,584	15,978	15,606	69.70
五 霞 町	3,055	7,790	3,927	3,863	23.11
境 町	9,066	23,794	12,051	11,743	46.59
北 相 馬 郡	6,430	14,852	7,261	7,591	24.86
利 根 町	6,430	14,852	7,261	7,591	24.86

資料：茨城県常住人口調査

- (注) 1 世帯数及び人口は、令和2年国勢調査結果(人口等基本集計)を基礎とする。(令和5年10月1日現在)
2 面積は、国土交通省国土地理院調 (令和6年1月1日現在)
3 水戸市及び東茨城郡茨城町は、境界の一部が未定のため、参考地を示した。
なお、支部・郡部・東茨城郡の合計にはこれらの参考地が含まれる。

19-2 日立市機構図

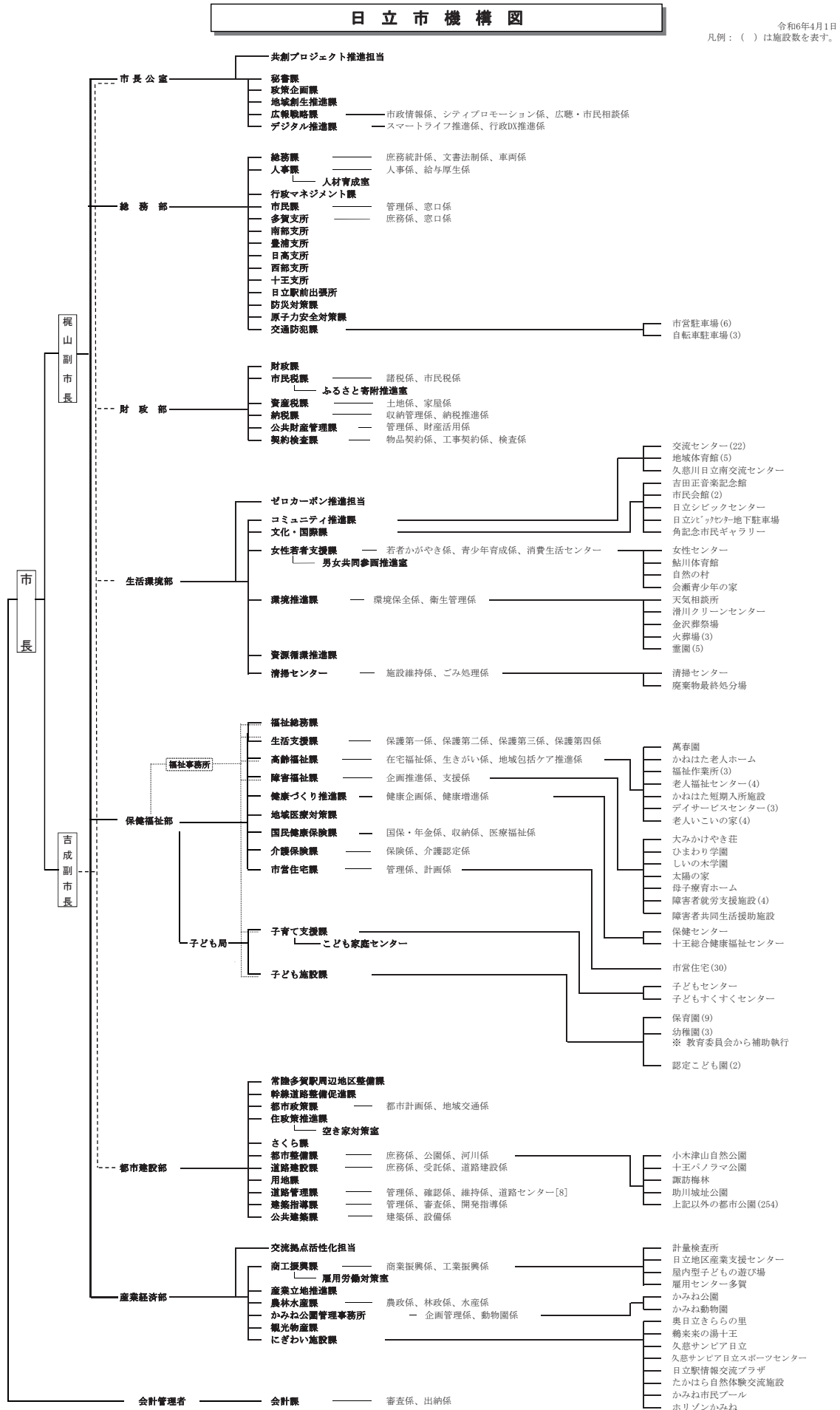

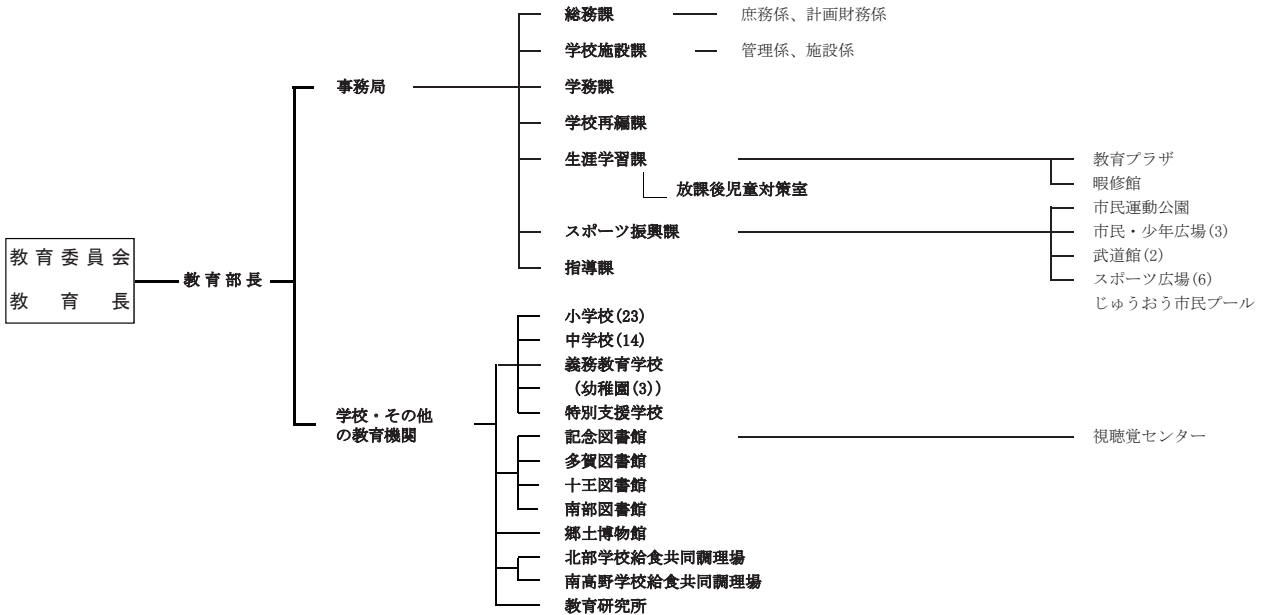
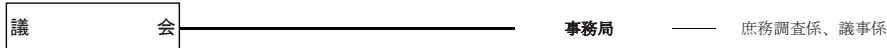
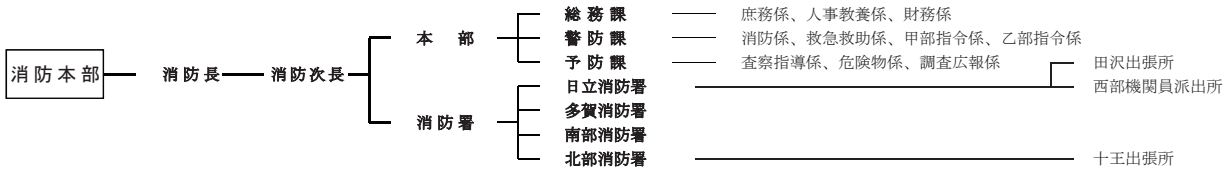
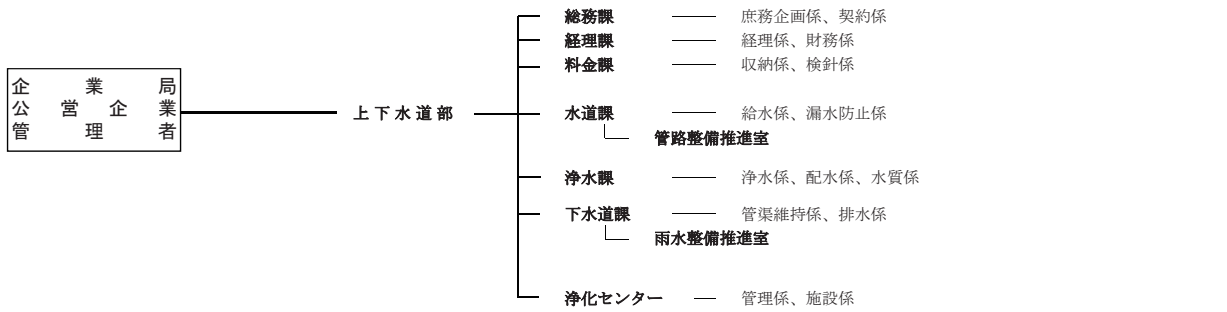

選挙管理委員会

監査委員 — 事務局

公平委員会

農業委員会 — 事務局

固定資産
評価審査委員会

19-3 日立市の主要施設一覧表

名 称		所 在 地	電話番号	名 称		所 在 地	電話番号	
日立市役所		〒317-8601 助川町1-1-1	22-3111	大久保交流センター (多賀市民プラザ内)		〒316-0013 千石町2-4-20	34-0535	
支 所 及 び 出 張 所	多賀支所	〒316-0013 千石町2-4-20	36-3101	河原子交流センター		〒316-0004 東多賀町3-7-5	33-3746	
	南部支所	〒319-1222 久慈町7-1-1	52-5101	塙山交流センター		〒316-0015 金沢町2-11-5	34-5404	
	豊浦支所	〒319-1411 川尻町1-40-1	43-5314	大沼交流センター		〒316-0014 東金沢町5-7-1	35-8329	
	日高支所	〒319-1414 日高町2-2-1	42-4405	金沢交流センター		〒316-0022 大沼町2-3-5	36-3985	
	西部支所	〒311-0403 東河内町1947-4	59-0012	水木交流センター		〒316-0024 水木町2-23-20	52-3225	
十王支所	〒319-1304 十王町友部2581	39-2211	大みか交流センター		〒319-1221 大みか町3-19-16	53-5211		
日立駅前出張所	〒317-0073 幸町1-16-1	21-7506	久慈交流センター		〒319-1223 みなと町3-10	52-0165		
教 育 ・ 文 化	日立シビックセンター	〒317-0073 幸町1-21-1	24-7711	久慈川日立南 交 流 セ ン タ ー		〒319-1234 大和田町2208	52-3155	
	日立シビックセンター 新都市広場	〒317-0073 幸町1-18-1	24-5245	吉田正音楽記念館		〒317-0055 宮田町5-2-25	21-1125	
	日立市民会館	〒317-0063 若葉町1-5-8	22-6481	教 育 プ ラ ザ			23-9100	
	多賀市民会館 (多賀市民プラザ内)	〒316-0013 千石町2-4-20	34-1727	百年塾サロン (教育プラザ内)		〒317-0064 神峰町1-6-11	23-9165	
	十王交流センター	〒319-1304 十王町友部129-2	39-2411	国際交流サロン (教育プラザ内)			050-8012 -4094	
	豊浦交流センター	〒319-1411 川尻町1-40-1	43-5755	視聴覚センター (日立シビックセンター内)		〒317-0073 幸町1-21-1	24-5055	
	日高交流センター	〒319-1414 日高町2-2-1	42-4050	教 育 研 究 所		〒317-8601 助川町1-1-1	22-3111	
	田尻交流センター	〒319-1416 田尻町1-35-1	42-1552	記 念 函 書 館		〒317-0073 幸町1-21-1	24-7715	
	滑川交流センター	〒317-0051 滑川本町1-21-1	22-1654	多賀図書館		〒316-0006 末広町1-1-4	33-2655	
	宮田交流センター	〒317-0054 本宮町1-6-1	27-6835	十王図書館		〒319-1304 十王町友部202-1	20-2345	
	中里交流センター	〒311-0403 東河内町1953-2	70-8005	南部図書館		〒319-1222 久慈町3-24-1	29-1125	
	仲町交流センター	〒317-0055 宮田町4-4-15	21-5564	郷土博物館		〒317-0055 宮田町5-2-22	23-3231	
	中小路交流センター	〒317-0063 若葉町1-5-8	22-6483	暇 修 館		〒316-0012 大久保町4-15-1	36-0553	
	助川交流センター	〒317-0071 鹿島町1-21-7	23-0955	かみすわ山荘		〒316-0001 諏訪町1439	36-7755	
	会瀬交流センター	〒317-0076 会瀬町1-1-18	25-1577	角 記 念 市 民 ギ ャ ラ リ ー		〒317-0072 弁天町1-3-11	26-0170	
	成沢交流センター	〒316-0033 中成沢町3-6-10	35-5587	会瀬青少年の家		〒317-0076 会瀬町1-1-20	22-9535	
	油縄子交流センター	〒316-0036 鮎川町2-6-1	38-7531	体 育 施 設		市 民 運 動 公 園	〒316-0034 東成沢町2-15-1	35-0767
	諏訪交流センター	〒316-0001 諏訪町4-11-1	33-3841			日立市スポーツ協会	36-6661	

名 称	所 在 地	電話番号
折笠スポーツ広場	〒319-1412 折笠町987-1	43-2397
諏訪スポーツ広場	〒316-0001 諏訪町963-3	38-0963
十王スポーツ広場	〒319-1304 十王町友部1936	39-2446
河原 子 北 浜 ス ポ ー ツ 広 場	〒316-0005 河原 子 町1-5	35-5050
中里スポーツ広場	〒311-0402 入四間町513-1	59-0818
会瀬スポーツ広場	〒317-0076 会瀬町4-2-2	36-0088
日 立 武 道 館	〒317-0056 白銀町2-21-15	22-0361
多 賀 武 道 館	〒316-0006 末広町1-1-2	34-3256
か み ね 市 民 プ ー ル	〒317-0055 宮田町3381-1	23-3045
じ ゅ う お う 市 民 プ ー ル	〒319-1304 十王町友部1936	39-2446
滑 川 体 育 館	〒317-0051 滑川本町1-21-1	22-1654
鮎 川 体 育 館	〒316-0036 鮎川町1-1-9	35-4935
東 金 沢 体 育 館	〒316-0014 東金沢町5-7-1	35-8329
日 高 体 育 館	〒319-1414 日高町2-2-1	42-4050
泉 が 森 体 育 館	〒316-0024 水木町2-23-20	52-3225
豊 浦 体 育 館	〒319-1411 川尻町1-40-1	43-5755
久慈サンピア日立 ス ポ ー ツ セ ン タ ー	〒319-1223 みなと町6-1	53-5300
み や た 認 定 こ ど も 園	〒317-0054 本宮町2-10-22	22-3953
は な や ま 認 定 こ ど も 園	〒316-0015 金沢町2-10-23	36-2673
か み ね 保 育 園	〒317-0055 宮田町3-6-15	22-5582
か み ち ょ う 保 育 園	〒317-0071 鹿島町2-7-9	22-5583
お お も り 保 育 園	〒317-0061 東町1-4-3	22-5584
お お せ 保 育 園	〒317-0076 会瀬町2-18-18	35-5585
お お く ぼ 保 育 園	〒316-0006 末広町1-1-15	33-0872
ゆ な ご 保 育 園	〒316-0036 鮎川町6-19-28	33-1093
み ず き 保 育 園	〒319-1221 大みか町2-1-15	52-2608

名 称	所 在 地	電話番号
保 育 園	く じ 保 育 園 〒319-1222 久慈町2-10-55	52-5046
	じ ゅ う お う 保 育 園 〒319-1304 十王町友部1576	39-2405
	特別養護老人ホーム 萬 春 園 〒316-0036 鮎川町3-2-10	33-6331
	かねはた老人ホーム	25-6155
	かねはた短期 入 所 施 設 〒316-0022 大沼町3-25-10	25-6157
	かねはたデイ サ ー ビ ス セ ン タ ー 〒319-1304 十王町友部2088-1	25-6158
	十王デイサービス セ ン タ ー 〒319-1304 十王町友部2088-1	20-2050
	金 沢 老 人 福 祉 セ ン タ ー 〒316-0014 東金沢町1-22-33	36-0527
	本 宮 老 人 福 祉 セ ン タ ー 〒317-0054 本宮町3-5-1	22-4912
	老人福祉センター は ま ぎ く 荘 〒319-1416 田尻町7-10-1	43-2616
	老人福祉センター 吹 上 荘 〒319-1222 久慈町2-13-21	53-0121
	か し ま 老 人 の 家 〒317-0071 鹿島町2-18-1	23-3109
	な か さ と 老 人 の 家 〒311-0404 下深荻町1908	59-0613
	東 小 沢 老 人 の 家 〒319-1232 下土木内町300-1	52-4366
	砂 沢 老 人 の 家 〒319-1418 砂沢町713-1	43-4950
	元氣caféすけがわ 〒317-0065 助川町1-4-10	050-5528 -5138
	元氣caféあゆかわ 〒316-0036 鮎川町1-1-10	050-8012 -4182
	元氣caféくじはま 〒319-1222 久慈町2-13-21	050-8012 -4183
	シ ル バ ー 人 材 セ ン タ ー 〒317-0073 幸町1-17-1	33-5586
	日 立 市 社 会 福 祉 協 議 会 〒317-0073 幸町1-17-1	87-7222
	ひ ま わ り 学 園 (鳩が丘さくら福祉センター内)	23-3128
	太 陽 の 家 (鳩が丘さくら福祉センター内)	〒317-0065
	母 子 療 育 ホ ー ム (鳩が丘さくら福祉センター内)	助川町5-11-3
	し い の 木 学 園 (鳩が丘さくら福祉センター内)	23-3125
	大 み か け や き 荘 〒319-1221 大みか町6-17-50	53-2331

名 称	所 在 地	電話番号	
福 社	金沢福祉作業所	〒316-0015 金沢町3-1-20	37-0344
	桐木田福祉作業所	〒317-0055 宮田町2-6-1	22-2943
	大みか福祉作業所	〒319-1221 大みか町6-17-50	53-1700
	滑川福祉作業所	〒317-0051 滑川本町4-13-10	22-1215
	十王福祉作業所	〒319-1304 十王町友部1149-3	39-7020
	子どもセンター	〒316-0032	36-0048
	子どもセンター さくらんぼ 子どもすくすく センター	西成沢町2-4-20	25-6003
日立ファミリー・ サポート・センター	〒317-0064 神峰町1-10-1	23-5522 27-6633	
健 康	保健センター	〒317-0065 助川町1-15-15	21-3300
	日立メディカルセンター (日立市休日緊急診療所)	〒317-0073 幸町1-17-1	33-5911
	十王総合健康福祉センター (ゆうゆう十王)	〒319-1304 十王町友部2088-1	39-7111
生 活	エコクリーンかみね (清掃センター)	〒317-0055 宮田町3414-1	24-5353
	滑川クリーン センター	〒317-0051 滑川本町5-14-1	21-1766
	廃棄物最終処分場	〒317-0053 滑川町3163-13	42-0310
	金沢葬祭場	〒316-0015 金沢町2-19-8	35-2173
	金沢火葬場	〒316-0015 金沢町2-18-6	37-1142
	中央斎場	〒316-0001 諏訪町1029	34-4065
	鞍掛山斎場	〒317-0053 滑川町3163-9	43-4392
	東平霊園	〒317-0066 高鈴町1-2848-1	
	鞍掛山霊園	〒317-0053 滑川町3163-15	42-4100
	十王霊園	〒319-1304 十王町友部731-4	
	入野霊園	〒319-1304 十王町友部684-1	
	成沢霊園	〒316-0032 西成沢町2丁目494	
	池の川処理場	〒316-0034 東成沢町2-16-1	35-3178
	森山浄水場	〒316-0025 森山町4-4-1	52-3628

名 称	所 在 地	電話番号		
生 活	十王浄水場	〒319-1304 十王町友部808	39-4561	
	日立・高萩 広域下水道組合	〒319-1301 十王町伊師2220	39-5595	
	日立地区産業支援 センター	〒316-0032 西成沢町2-20-1	25-6121	
	計量検査所	〒316-0035 国分町3-11-5	37-1838	
	雇用センター多賀 (多賀市民プラザ内)	〒316-0013 千石町2-4-20	35-1510	
	女性センター	〒316-0036 鮎川町1-1-10	36-0554	
	消費生活センター (日立シビックセンター内)	〒317-0073 幸町1-21-1	26-0069	
	道路センター	〒317-0051 滑川本町5-13-3	22-8631	
	天気相談所	〒317-8601 助川町1-1-1	22-3111	
	消 防	消 防 本 部	〒317-0064 神峰町2-4-1	24-0119
日立消防署		〒317-0051 滑川本町5-13-20	27-0119	
日立消防署 田沢出張所		〒311-0403 東河内町1947-4	59-0119	
日立消防署 西部機関員派出所		〒319-1414 日高町3-22-15	43-0119	
北部消防署		〒319-1304 十王町友部1590	39-0119	
多賀消防署		〒316-0006 末広町1-1-3	34-0119	
南部消防署		〒319-1221 大みか町6-20-5	53-0119	
観 光		たかはら自然体験 交流施設	〒319-1305 十王町高原396-1	39-5391
	かみね動物園	〒317-0055 宮田町5-2-22	22-5586	
	奥日立きららの里	〒311-0402 入四間町863-1	24-2424	
	ホリゾンかみね	〒317-0055 宮田町3381	22-2045	
	鶴来来の湯十王	〒319-1301 十王町伊師605	39-1126	
	久慈サンピア日立	〒319-1223 みなと町6-1	53-8000	
	日 立 駅 情報交流プラザ	〒317-0073 幸町1-1-2	33-8103	
	調 理 場	北部学校給食 共同調理場	〒319-1418 砂沢町758-27	42-0151
		南高野学校給食 共同調理場	〒319-1224 南高野町1-23-11	54-3500

	名 称	所 在 地	電話番号
小 学 校	助川小学校	〒317-0065 助川町2-15-1	22-1152
	会瀬小学校	〒317-0076 会瀬町2-17-10	35-6528
	宮田小学校	〒317-0054 本宮町2-9-1	22-5344
	滑川小学校	〒317-0051 滑川本町1-20-7	23-3432
	仲町小学校	〒317-0055 宮田町5-5-1	22-4349
	中小路小学校	〒317-0062 平和町2-4-1	22-6344
	大久保小学校	〒316-0006 末広町1-1-1	36-0555
	河原子小学校	〒316-0005 河原子町4-3-4	36-0545
	成沢小学校	〒316-0033 中成沢町3-16-8	35-5589
	諏訪小学校	〒316-0001 諏訪町3-10-1	36-0525
	水木小学校	〒316-0024 水木町1-6-1	52-3129
	大みか小学校	〒319-1221 大みか町3-19-15	53-2010
	大沼小学校	〒316-0023 東大沼町2-1-8	36-0558
	金沢小学校	〒316-0015 金沢町5-2-1	34-1968
	塙山小学校	〒316-0015 金沢町2-14-1	35-2098
	油縄子小学校	〒316-0036 鮎川町3-11-1	36-0515
	田尻小学校	〒319-1416 田尻町4-39-1	42-8770
	日高小学校	〒319-1414 日高町2-12-1	42-4327
	豊浦小学校	〒319-1412 折笠町741	43-4014
	久慈小学校	〒319-1222 久慈町1-23-1	52-3153
坂本東小学校	〒319-1224 南高野町3-21-1	52-4367	
櫛形小学校	〒319-1302 十王町伊師本郷508	39-3220	
山部小学校	〒319-1307 十王町山部841	39-2340	

	名 称	所 在 地	電話番号	
中 学 校	助川中学校	〒317-0071 鹿島町3-5-1	22-5348	
	滑川中学校	〒317-0052 東滑川町3-17-1	24-7034	
	多賀中学校	〒316-0036 鮎川町3-11-2	36-0533	
	大久保中学校	〒316-0006 末広町5-12-34	33-1164	
	河原子中学校	〒316-0004 東多賀町4-10-10	36-0532	
	泉丘中学校	〒316-0024 水木町2-9-1	52-2757	
	台原中学校	〒316-0021 台原町1-9-1	34-6601	
	日高中学校	〒319-1413 小木津町3-26-1	42-4418	
	豊浦中学校	〒319-1411 川尻町3-11-1	43-5719	
	久慈中学校	〒319-1222 久慈町6-20-2	52-3242	
	坂本中学校	〒319-1225 石名坂町1-30-1	52-2409	
	平沢中学校	〒317-0066 高鈴町1-15-1	22-4139	
	駒王中学校	〒317-0064 神峰町3-2-32	22-5341	
	十王中学校	〒319-1304 十王町友部600	39-2400	
	義務 教育	中里小中学校	〒311-0403 東河内町1909	59-0344
	特別 支援	日立特別支援学校	〒316-0036 鮎川町3-11-2	36-0530
	幼 稚 園	大沼幼稚園	〒316-0014 東金沢町5-6-6	37-3755
		櫛形幼稚園	〒319-1302 十王町伊師本郷506	39-3221

19-4 2024年度に公表される主な刊行物

公表時期	刊行物名	対象年次	発行元
令和6年4月	日立市地区別・年齢別人口	令和6年4月1日現在	日立市
令和6年8月	2024日立市の統計	—	日立市
令和6年8月	●茨城早わかり	～令和5年	茨城県
令和6年8月	●市町村早わかり	～令和5年	茨城県
令和6年8月	茨城県の賃金・労働時間・雇用の動き (年刊)	令和5年	茨城県
令和6年8月	茨城県の人口(町丁字別)	令和6年4月1日現在	茨城県
令和6年9月	茨城県の人口(年刊)	令和5年	茨城県
令和6年10月	日立市地区別・年齢別人口	令和6年10月1日現在	日立市
令和6年10月	茨城県鉱工業指数(年刊)	令和5年1月～12月	茨城県
令和7年1月	●茨城県統計年鑑	平成29年～令和4年	茨城県
令和7年2月	茨城の学校統計	令和6年5月1日調査	茨城県
令和7年2月	茨城県の児童・生徒の体格と疾病	令和6年度	茨城県
令和7年3月	茨城県県民経済計算	令和4年度推計結果	茨城県
令和7年3月	市町村民経済計算	令和4年度推計結果	茨城県
隔月	●統計いばらき	—	茨城県
当月	茨城県の人口と世帯[推計](月刊)	令和6年4月1日現在 ～令和7年3月1日現在	茨城県
当月上旬	日立市の世帯数と常住人口	—	日立市
翌月	水戸市消費者物価指数(月刊)	令和6年3月～令和7年2月	茨城県
翌々月	茨城県の賃金・労働時間・雇用の動き (月刊)	令和6年2月～令和7年1月現在	茨城県

●は総合統計書

19-5 各種統計情報及び日立市内の公共機関のホームページ

ホームページ名 アドレス	備考
日立市のホームページ http://www.city.hitachi.lg.jp/	日立市のホームページです。日立市に関する統計情報を掲載しています。
いばらき統計情報ネットワーク（統計課） http://www.pref.ibaraki.jp/kikaku/tokei/fukyu/tokei/index.html	茨城県統計課が作成しています。各種統計情報が掲載されています。
総務省統計局 http://www.stat.go.jp/	総務省で実施している主要統計調査の公表統計表が掲載されています。
経済産業省統計情報 http://www.meti.go.jp/statistics/index.html	経済産業省で実施している主要統計調査の公表統計表が掲載されています。
厚生労働省各種統計調査 https://www.mhlw.go.jp/toukei_hakusho/toukei/index.html	厚生労働省で実施している主要統計調査の公表統計表が掲載されています。
国土交通省統計情報 http://www.mlit.go.jp/statistics/	国土交通省で実施している主要統計調査の公表統計表が掲載されています。
農林水産省統計情報 http://www.maff.go.jp/j/tokei/index.html	農林水産省で実施している主要統計調査の公表統計表が掲載されています。
一般財団法人日本統計協会 http://www.jstat.or.jp/	各種統計情報が掲載されています。
公益財団法人統計情報研究開発センター http://www.sinfonica.or.jp/	各種統計情報が掲載されています。
政府統計の総合窓口（e-Stat） http://www.e-stat.go.jp/	各府省等から提供されている各種の統計データが掲載されています。
日立商工会議所のホームページ http://www.hitachicci.or.jp/	日立商工会議所のホームページです。
日立シビックセンター http://www.civic.jp/	日立シビックセンターのホームページです。

2024 日立市の統計

令和 6 年 8 月発行

日立市総務部総務課 庶務統計係

〒317 - 8601 日立市助川町 1-1-1

TEL0294 (22) 3111 (内線 334、335) IP 電話 050 (5528) 5034 FAX0294 (21) 1663
