

令和6年度
ごみカレンダー
本号と同時配布中!

市報

令和6年
(2024年)

3.5

No. 1762

ひたち

特集:

日立ってホントはすごいんです!プロジェクト 第12弾 **かみねレジャーランド**

KAMINE LEISURE LAND



- 東日本大震災から13年
いま確認しよう 大地震への備え 6
- ガクレポ「マイクロクリエイションオフィス ミカケル」..... 10

URE LAND

日立市ってホントはすごいんです！
プロジェクト 第12弾

ココが
すごい！！

ビックリ ハウス

開園当初から人気のアトラクション。ずっとたくさんの人を驚かせてきたビックリハウス。現在は2代目です。かわいい見た目に騙されて、苦い経験をした方も多いのではないのでしょうか？

ココが
すごい！！

ドリーム コースター

実は、県内で現存するジェットコースターの中で**1番長い歴史があります**。身長110センチ以上であれば、子どもも乗れるので、初めてのジェットコースター体験はここだったという方も多いのだそう。

家族と熱い戦いを繰り広げたゴーカート。
友人と勇気を振り絞り、挑戦したドリームコースター。
恋人と手をつなぎ、美しい景色に感動した大観覧車。
今も昔も私たちの大好きな場所「かみねレジャーランド」
今回は、そんなかみねレジャーランドのすごいところを特集しました！
知られざる魅力をみなさんにお伝えします。

ココが
すごい！！

1

お馴染みアトラクション、 実はすごいんです！



日立市HP
ひたち風



日立市公園協会
HP



日立市公園協会
X(旧Twitter)



日立市公園協会
Instagram

KAMINE LEIS

ヨコが
すこい!!

大観覧車

大観覧車の最高到達点は、海抜160m! 県内で1番の高さを誇ります! 観覧車からは、キラキラ輝く海と日立市内を一望できるのも自慢のポイントです!

ヨコが
すこい!!

ファイヤーバード

海賊船の形をしていることが多いバイキング系アトラクション。鳥の形をしているのは全国でも数台しかなく、ファイヤーバードは県内唯一のもです。

問合せ ◎レジャーランドについて：日立市公園協会 ☎22-4737 FAX22-4740
◎広報に関することについて：広報戦略課 ☎内線 295 FAX21-1663

40歳を迎えたローカル遊園地!

「ココが!」
「すこい!!」
2

2023年で開園40周年。
かみね遊園地に次いで県内で2番目に歴史ある遊園地です。

開園当初を知る!
レジェンド職員
土岐さんに
インタビュー!!



かみねレジャーランドが開園したのは、もう40年も前のこと。でも開園日の当日まで準備をしていたので、当時のことはよく覚えています(笑) 昭和32年にかみね遊園地ができましたが、小さい子ども向けのアトラクションばかりだったんです。大人も楽しんでもらえる遊園地があったら…ということで、26年後にかみねレジャーランドが開園しました。同じ敷地内に遊園地が2つあるので、よく驚かれますが、幅広い年齢の方にかみね公園(全体)を楽しんでもらうためなんですよ。

開園当初は、ジェットコースター、ビックリハウス、ロックンロール、スピットファイヤー、飛行塔、宙返りロケット、ゴーカートの7機種でスタートしました。一番人気は、やっぱりジェットコースター。2時間待ちでした。県内では唯一、かみねレジャーランドで体験できる乗り物だったので、それも人気の理由の1つでした。

お客様からいただく「楽しかった〜」「また来るね」という言葉は、今も昔も変わらなく嬉しいです。いつまでも、そういった言葉をかけてもらえるようにこれからも頑張っていきたいですね。

昭和32年
(1957年)

昭和58年
(1983年)

昭和59年
(1984年)

令和5年
(2023年)



当初は、
緑色のレール
でした!



初代
ビックリ
ハウス

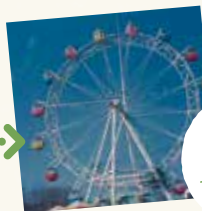

大観覧車
などの
アトラクション
が追加!

40周年を記念して、
ピンク色に。
開園してから
4回目の
塗り替えです!



神峰動物園・遊戯施設
(今のかみね遊園地)が開園

かみねレジャーランド開園

かみねレジャーランド拡張
現在のレジャーランドの姿に

かみねレジャーランド
開園40周年!

みんな、知ってる? かみねレジャーランド、トリビア

01

夜に浮かぶ、光のリング!
大観覧車は、
どうして夜に光っているの?

市内の至る所からその姿を望める市のランドマークとして、夜間でも場所が分かるように、また、地元の人たちから愛される市の象徴的な存在になってほしいという願いを込めて夜間にライトアップしています。



02

レジャーランドの
マスコットキャラクター
「カーミー君」って何者?

平成6年に、かみね公園のマスコットキャラクターとして誕生。蜂をモチーフにしています。さくらの花に多く集まる蜂のようにたくさんの人に来てほしいという願いが込められています。

ホنسご
特別イベント実施/
みんな、ぜひ参加してね。

※詳細は、左ページの
イベント案内を見てね。



03

ドリームコースターは、
どうしてピンク色なの?

かみね公園が日本の「さくら名所100選」に選ばれていることから、さくらの色にちなんで「ピンク色」になりました!



ココが
すごい！
3

ドラマ、CM のロケ地として大人気！

令和5年度は、日立市内での撮影実施件数の約半数が
かみねレジャーランドで撮影されました。



SHISHAMO CALENDAR 2024

ロックバンド SHISHAMO さんの 2024 年カレンダーを撮影。レジャーランドの撮影場所は、ドリームコースター、パラトルーパー、ファイヤーバード！レジャーランドのレトロな雰囲気とマッチしていて素敵なカレンダーになりました。



Spotify テレビ CM

音楽配信サービス「Spotify」のCMに登場！出演者が気合を入れてドリームコースターに乗車するシーンが撮影されました。



金曜ナイトドラマ 『今日からヒットマン』

第3話のロケ地に選ばれました！主人公十吉（相葉雅紀さん）を元気づけるために訪れた遊園地として、レジャーランドが使われました！相葉さんがドリームコースターとスカイサイクルに乗った様子が映りました！

令和5年度 撮影実施件数

日立市内で

第1位！

(R6.1.31 現在)



番組スタッフに 聞いた！

撮影地をレジャーランドに決めた理由は？



まるでタイムスリップしたような気分が味わえる、レトロ感満載かつノスタルジックな気分にもなれる理想的な遊園地！



アトラクション・遊具もいろいろあるのでバリエーション多く撮影できるのも魅力的です。



なんととっても、職員のみなさんが撮影に協力的なところが助かりました。地元のみなさんに愛される理由がわかります。

EVENT INFORMATION

3/9[土]・10[日]



ホンすご記念特別イベント！ 隠れカーミー君を探せ！

レジャーランドのマスコットキャラクター「カーミー君」。実はレジャーランド内に、隠れカーミー君が10匹いるという噂が…。みなさんは、全てのカーミー君を見つけられるかな!? 10匹中5匹以上のカーミー君を見つけたら、「ホンすごオリジナルメモ帳」(各日先着500名様)をプレゼント!

カーミーくんを見つけて、ホンすごオリジナルメモ帳をゲットしよう!



- 開催場所：かみねレジャーランド
- 開催期間：3月9日(土)・10日(日)
- 開催時間：午前9時から午後4時まで
(メモ帳の交換は午後5時まで)
- 参加条件：イベント開催日に入園した方で参加を希望する方

- 参加方法：
 - ①チケット売り場で、「イベントマップ」をもらう。
 - ②園内で隠れカーミー君を探そう！
カーミー君を見つけたら、マップに印をつけてね。
 - ③入園口の「答え合わせマップ」で見つけられたか確認しよう！
 - ④チケット売り場に答え合わせした「イベントマップ」を持っていこう！

他のかみねレジャーランドのイベントはこちら



みんなのレジャーランドの思い出・エピソード募集中！

みんなのレジャーランドの思い出をXでポストしよう！
同じような思い出を持っている人もいるかも？

投稿方法 | 右のQRを読み込んで、日立市公式Xの「みんなの思い出・エピソード聞かせてください！」にポストしてね！



日立市
公式 SNS で
募集中！

入園無料
本券一枚につき1名様入園無料
有効期限：2024.3.31まで

お一人様
一回限り

— 東日本大震災から 13 年 —

いま確認しよう 大地震への備え

問合せ 防災対策課

☎ 内線 337 FAX 21-7000



2011年3月に発生した東日本大震災から13年が経ちます。日立市では、地震・津波による被害のほか、69か所の避難所に最大13,607名が避難するなど、震災はそれまでにない大きな爪痕を残しました。

また、今年元日には、最大震度7、マグニチュード7.6の能登半島地震が発生しました。建物の倒壊や道路の寸断、断水などの被害を各地にもたらし、多くの住民が避難生活を余儀なくされました。

地震は、何の予兆もなく突然に発生し、私たちの日常を奪うこともあります。

被害をゼロにすることは不可能でも、事前の備えによって、被害を減らすことはできます。

3.11から13年。改めて、地震へ備えるためのポイントをご紹介します。



被災した建物の被害認定調査



給水車への充水作業

令和6年1月1日に発生した能登半島地震で被災された皆様に心よりお見舞い申し上げます。
市では、被災地への災害義援金の受付や、ふるさと納税の代

令和6年能登半島地震に関する支援



給水車での応急給水支援



避難所の運営支援

理寄附の実施、職員派遣による避難所運営、給水活動などの被災地支援を行っています。支援状況について、詳しくは市HPをご覧ください。



情報収集の備え



CHECK

01

災害時の情報収集を確認しよう

災害時の情報は、テレビ、ラジオ、インターネット、携帯電話、防災行政無線（戸別受信機、屋外放送塔）など、さまざまな媒体から収集することができます。それぞれの媒体から、どんな情報が得られるか事前に確認しておくことが重要です。

災害時、市が発信する媒体

- 防災行政無線
- ひたちナビ
- 市 HP
- ケーブルテレビ
- 各種公式 SNS
- など

この機会に確認しよう

戸別受信機

市内全世帯に配布しています！

市では、戸別受信機（防災行政無線）により、地震情報や気象情報など防災に関する情報を発信しています。無償で貸し出していますので、転入などの理由でお持ちでない方は、防災対策課へご連絡ください。

受信状況を確認！

毎日午後4時55分に天気予報を放送しますので、受信できているか確認しましょう。



戸別受信機がうまく受信できない！そんな時の「3つのチェックポイント」

1 設置場所を変えてみる

- テレビなど電化製品の近くは避けましょう。
 - 窓際に設置しましょう。
 - アンテナを伸ばし、向きに注意しましょう。
- *電波は神峰山頂から（大みか町以南は南部支所から）発信されています。

2 電源を入れ直す

今まで受信できていたのに、気づいたら受信できていない…。
そんな時は、一度本体のスイッチを入れ直しリセットしてみましょう。

3 乾電池の液漏れを確認

消耗した電池をそのまま使用すると液漏れが発生し、受信機が故障する場合があります。
乾電池が入っている場合は、1年に1回程度、定期的に乾電池を交換しましょう。

上記1・2を試しても受信できない時や、乾電池の液漏れが発生している時は、防災対策課にご相談ください。
*ご自宅の立地環境などにより受信できない場合は、ケーブルテレビ回線等を使用して受信環境を整えるサービス（無料）をご用意しています。

防災無線確認ダイヤル ☎ 0294-22-6131

聞き逃しても安心！

録音された防災無線の放送内容を電話で確認できます。

*利用には通話料がかかります。録音内容は、原則24時間を経過すると消去されます。



CHECK 02 ハザードマップを確認しよう

ハザードマップには、津波・土砂災害・洪水・内水氾濫の災害リスク（ハザードエリア）や避難所などの情報が掲載されています。市内を地区ごとに8つのエリアに分けていますので、お住まいの地区のマップを確認しましょう。

地区別防災マップ

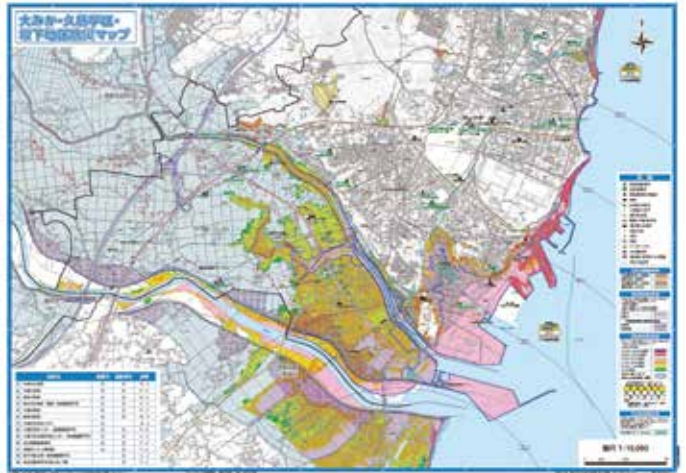

POINT 01 自宅や職場の状況を確認しよう

自宅や職場などやその周辺の災害リスクを確認しましょう。また、避難先までの道のりに危険がないかを確認しましょう。

POINT 02 最適な避難先を確認しよう

災害が発生したらどこに避難するか、どのように連絡を取り合うかなど、普段から家族で話し合っておきましょう。

令和5年3月20号市報と同時に全戸配布しているほか、市HPで公開しています。



いざという時の避難行動を再確認しましょう

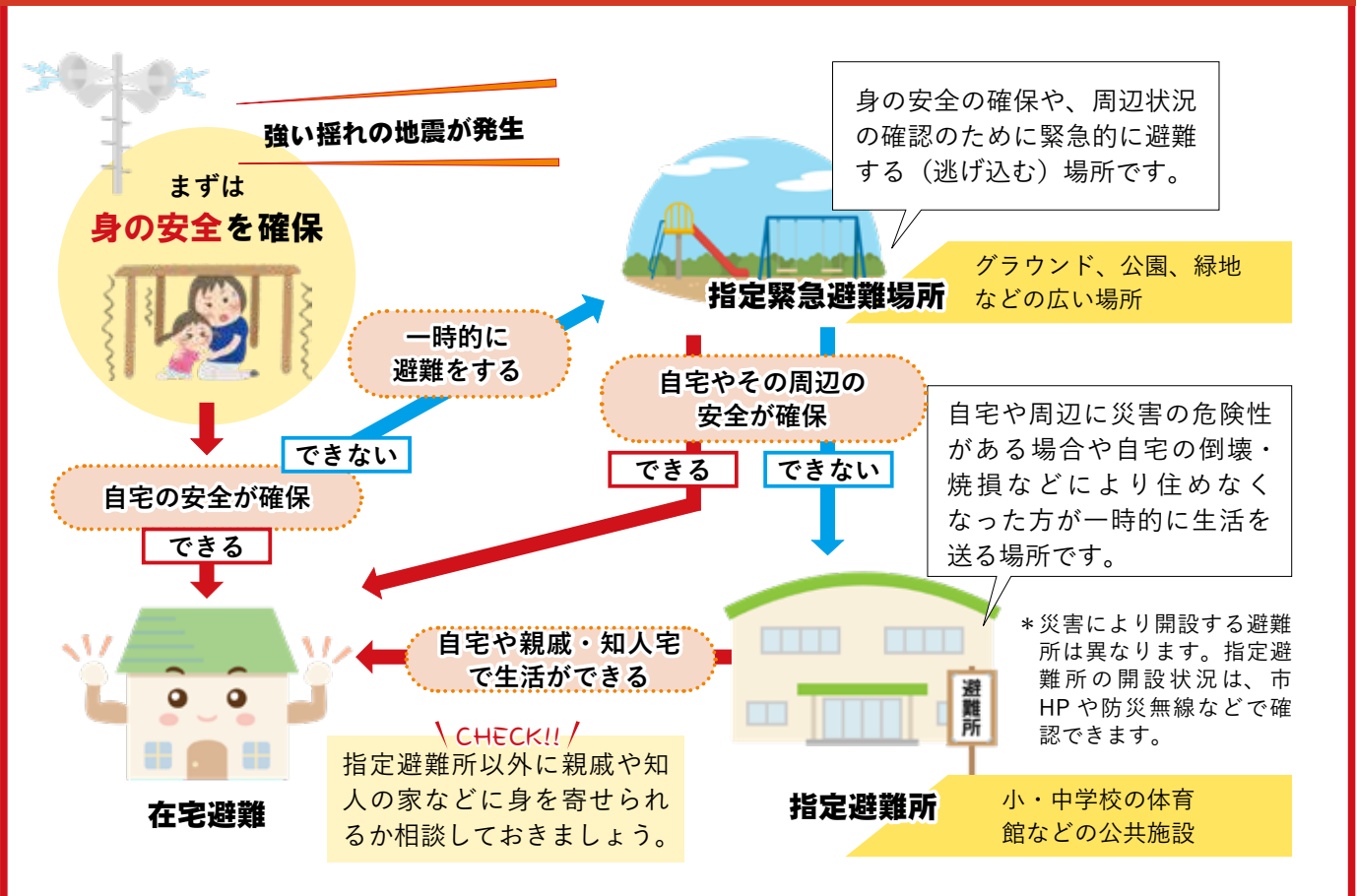



CHECK 03 在宅避難に備え、食料・日用品を備蓄しよう

発災後、自宅が居住可能であれば、避難所に行かず自宅で生活を続ける「在宅避難」が原則です。自宅での避難生活に備え、食料や生活用品を備蓄しましょう。

備蓄の目安 >>> 最低3日分を、可能であれば1週間分。水は1人1日3ℓを用意しましょう。

ローリングストック法を活用しよう

普段から少し多めに買って置き、使った分を新しく買い足していくことで、常に一定量の食材を備蓄すること

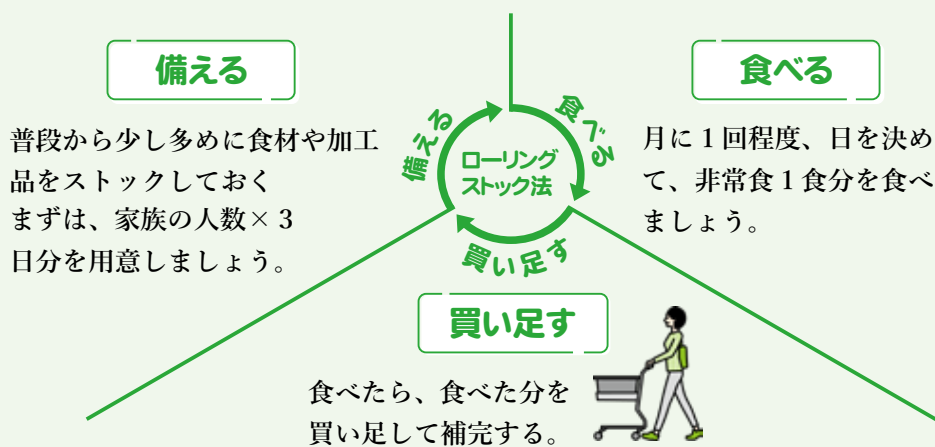

おすすめの非常食

缶詰

野菜や果物の缶詰で栄養を



フリーズドライ

少量のお湯で食べられる



乾麺

非常時は水でも戻せる。



CHECK 04 非常持出品の準備・確認をしよう

避難するとき自宅から緊急的に持ち出す水や食料、生活用品などをあらかじめバッグなどに詰めておく非常持出品の用意も重要です。



令和3年度に市が配布した非常持出袋やリュックなどを活用しましょう！

非常持出品チェックリスト

飲料・食料

- 飲料水 1人1日3リットル
- 非常食 缶詰、アルファ米、レトルト食品など

貴重品

- 免許証、保険証、通帳などのコピー
- お薬手帳
- 現金

衛生用品

- 救急用品 ばんそうこう、包帯、三角巾、ガーゼなど
- 常備薬
- 歯ブラシ・歯磨き粉
- タオル
- 携帯トイレ
- 生理用品

生活用品

- 懐中電灯
- 携帯ラジオ
- エア枕
- モバイルバッテリー
- ヘルメット・防災ずきん
- 下着・雨具
- 使い捨てカイロ (防寒対策)
- うちわ、冷却シート (熱中症対策)
- 上履き (スリッパ)
- 軍手
- プラスチックフォーク
- 紙皿・コップ
- ラップ
- 筆記用具

感染症対策

- マスク
- 体温計
- 手指消毒用アルコール
- ウエットティッシュ

その他

必要なものを記入しておきましょう。

マイクロクリエイションオフィス ミカケル

ガクレポ

「ガクレポ」は、若い世代に市政や市報について、もっと身近に感じてもらうため、大学生が取材やレイアウトなどの記事作成を行った特集記事です。今回は、茨城キリスト教大学の学生が作成しました。
問合せ 広報戦略課 内線 509

見代 舞華さん



ミカケルってどんなところ？

テレワーク環境を探している方や、起業・開業したての方、新しい事業を計画している方に、地域の情報や活動スペースの提供などを行っているシェア施設です。大甕駅から徒歩2分と、便利な場所にあります。

私たちが茨城キリスト教大学児童教育学科の学生です。今回は、大学のすぐそばにあるマイクロクリエイションオフィス「ミカケル」というおしゃれスポットを取材させていただきました。テレワーク環境の提供や、起業、開業の支援をしているミカケルの魅力が少しでも伝わればと思います。

井上 千紘さん



1階

シェア オフィス

テレワークなどに便利！
快適なオフィス空間



▽1階フロア図

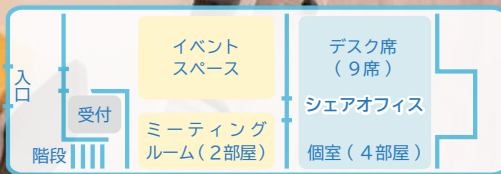

↑パーテーションで区切られているデスク席は、周囲を気にすることなく、リモートによる打ち合わせなどにも集中して取り組むことができます。また、学生や資格取得を目指す方の勉強場所としても最適です。

1階の奥にあるシェアオフィスは、落ち着いた雰囲気、日々の仕事の拠点として快適に利用できるオフィス空間になっています。デスク席と個室に分かれ、時間貸し、日・月単位での貸し出しなど、さまざまな利用形態があり、自分の都合に合わせて使い方ができます。

1階にはイベントスペースやミーティングルームもあり、幅広い用途で利用できます。

鍵付き専用個室

4つある鍵付き専用個室では十分な広さのあるデスクがあります。小さな小窓も付いており、自分好みのオフィススペースをつくることもできます。



W e l c o m e t o

2階

シェアキッチン & カフェ

夢を形にできる場所！
充実のキッチン&カフェスペース



▼2階フロア図

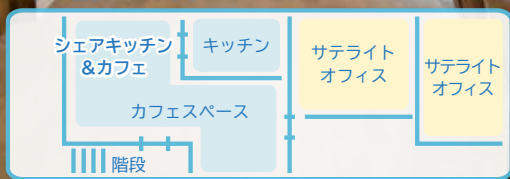

Interview

シェアキッチンでカフェを
開いている方にお話を伺いました

週1回からお店を開くことができ、挑戦しやすいです。ミカケルのおかげで始めの一歩を踏み出せ、憧れだったカフェをオープンできました。今ではお客様からの「おいしかったよ」「また来るね」などの言葉がやりがいになっていて、思い切ってチャレンジして本当によかったです。



「いつかは自分のカフェを作りたい！自分の作ったお菓子を販売したい！でも、本当にやっていけないかな...」そんな不安を払拭し、新しいチャレンジのためにポンと背中を押してくれるのが、このシェアキッチン。ガスコンロ、オーブン、冷凍冷蔵庫などが完備されており、週1回から利用が可能。初期投資なしでカフェの運営体験がでちゃいます！

学生のサークルの打ち上げや、作成したお菓子などの販売練習など、1日だけの利用もできます。

マイクロクリエイションオフィス ミカケル



利用方法や料金など、詳しくはミカケルHPをご覧ください。

大みか町 1-5-5 ☎ 77-0132

メール info@micakel.com

* 内覧希望の方はご予約ください ミカケルHP



編集後記

今回、ミカケル取材させていただきました。自分の夢を実現するための一歩を踏み出すのに最適な場所であり、夢の実現のためにさまざまな支援を行っている、とても素敵な施設だと知ることができました。今後、地域の方々や学生などの話題の一つになりましたらうれしく思います。最後に、取材にご協力いただいた皆様、本当にありがとうございました。

Thank you



令和7年4月1日付け新規採用 市職員の採用試験を実施します

令和7年4月1日付け新規採用職員を募集します。募集要件や採用人数など、詳しくは今後、市HPや市報などでお知らせします。

	前期日程	後期日程
募集期間	5月8日(水)～28日(火)	8月6日(火)～26日(月)
第一次試験	6月中	9月中
第二次試験	7月下旬	10月下旬
第三次試験	8月下旬	11月下旬
内定	9月上旬	12月上旬

*日程はいずれも現時点の予定です。

問合せ 人事課 ☎ 内線 248 FAX 22-7170

日立市の未来を 切り拓こう



ごみカレンダーを ご活用ください

ごみカレンダーを今号(3月5日号)とあわせて配布しています。

ごみカレンダーは学区ごとに作成しています。届いたごみカレンダーの学区が異なる場合や、ごみカレンダーが届いていない場合には、清掃センターに問い合わせるか、お住まいの地区の交流センターか各支所でお受け取りください。

*ごみカレンダーは、駅やスーパーなどの施設にある市報には入っていません。

ごみに関するお願い

- ごみ集積所にごみを出すときは「日時」「分別」のルールを守りましょう。
- ごみ集積所は家庭からのごみ専用です。店舗、事業所からのごみは出せません。
- ごみ集積所の管理・清掃は、利用する方々にお願ひしています。マナーを守って清潔に利用しましょう。
- ごみの出し方について、詳しくは市HPをご覧ください。



問合せ 清掃センター ☎ 24-5353 FAX 24-5356

再生資源の休日拠点回収 をご利用ください

市内4か所で、毎月第2日曜日に再生資源を無料で回収しています。ぜひご利用ください。

区分	ところ	とき
北部	豊浦交流センター第2駐車場	4月14日(日)、8月11日(日)、12月8日(日)
本庁	市役所西側駐車場	5月12日(日)、9月8日(日)、来年1月12日(日)
多賀	河原子港前駐車場	6月9日(日)、10月13日(日)、来年2月9日(日)
南部	久慈川日立南交流センター駐車場	7月14日(日)、11月10日(日)、来年3月9日(日)

回収時間 午前9時～11時

*雨天決行。荒天時は中止とする場合があります。

対象 市内在住の方

再生資源の出し方

- どの場所でも出すことができます。
- 時間内であれば何度でもご利用になれます。
- 回収品目は、金属類、紙類、布類、ビン類、ペットボトルです。
- 回収品目ごとに専用の袋に入れるなど、分別にご協力をお願いします。

問合せ 資源循環推進課 ☎ 内線 547 FAX 24-5301



台 風 13 号災害対応に関する市民懇話会 市に提言書を提出

2月5日、令和5年台風13号災害対応に関する市民懇話会が、市に提言書を提出しました。懇話会は、昨年9月の大雨被害を受け、各種団体の代表者などの意見を聞くために市が設置したものです。提言書には「情報の収集・伝達」「避難所の在り方」など、5つのテーマについて課題や要望がまとめられています。信岡座長と中島副座長から提言書を受け取った小川市長は「いただいた意見を安全・安心なまちづくりに生かしていきたい」と話しました。



災 害に強い上下水道の確立を 市企業局が防災訓練を実施

2月1日、市企業局は、地震や津波による上下水道施設の被害を想定した防災訓練を実施しました。この訓練は、市内全域で停電や漏水、断水が発生し、下水道のポンプ場機能が停止したという想定で行われ、池の川さくらアリーナで応急給水訓練を実施したほか、マンホールトイレ設置訓練では、日立市スポーツ協会などの職員も参加し、2基のマンホールトイレを設置しました。企業局では、今後も定期的に訓練を実施し、災害に強い上下水道の確立に取り組んでいきます。

高 校生らが省エネ啓発グッズを配布 ヒタチエ周辺で省エネ街頭キャンペーン

2月1日、省エネルギー月間に合わせて、環境を創る日立市民会議などが、省エネや節電への意識を高めてもらおうと、ヒタチエ周辺などで省エネ街頭キャンペーンを実施しました。活動には明秀学園日立高等学校バスケットボール部なども参加し、環境に配慮した啓発グッズを配布。参加した生徒は「皆さんが少しでも節電について意識してくれたらという思いで配りました。自分たちも節電に協力していきたい」と話しました。



市 内防災士のキックオフ研修会 福嶋アダムさんによる特別講話を実施

2月3日、消防拠点施設で、ひたち防災士ネットワークの「キックオフ研修会」が行われました。同ネットワークは、市内の防災士のスキルアップの機会や地域防災活動に参加しやすい環境を整えようと、昨年3月に設立されたもので、現在およそ170人が加入しています。設立後初めての活動となる本研修会では、NHK水戸放送局の気象キャスター、福嶋アダムさんを講師に招き「気象災害と備えについて」と題した特別講話が行われました。



ヒタチエに「よりみち」してみない?!



2F/池森そば

生そばアレンジキッチンヒタチエ



わば〜る君とのコラボ企画「納豆しめじペペロンチーノそば」

看板メニューの「革命つけそば」は絶品です!

オリジナルのそば乾麺や特製のそばつゆも販売しています



日立駅前のにぎわいを牽引する「ヒタチエ」には、魅力的な店舗がたくさん!各店舗の情報やおすすり商品などを順番にご紹介します。

問合せ 商工振興課 ☎内線775

ところ	営業時間	定休日	問合せ
ヒタチエ2階	11:00 ~ 20:00	年末年始	☎ 32-7511

ぜひお越しください!

他では味わえない創作そばを提供しています

池森そばは、そば愛好家として知られている DEEN のヴォーカリスト池森秀一さんが考案したオリジナルレシピによる、おいしい創作そばを

提供しています。そばは、長野市にある老舗製麺所「おびなた」が誇る信州戸隠そばを使用。メニューによって、乱切り麺と更料を使い分けてい

ます。フランチャイズ店として初めてオープンしたのがヒタチエ店です。ここでしか味わえないメニューもありますので、ぜひご賞味ください。



市内でがんばる事業者を紹介!

シリーズ 皆さんのいい店さがし 03



ファニー ダッド FUNNY DAD

レストラン「FUNNY DAD」では、フレンチをベースとしながらも、さまざまな国の料理エッセンスを織り交ぜた創作料理を提供しています。「家族を迎えるような温かさを感じていただきたい」と話すオーナーシェフの駒田さんが作る料理は、見た目も華やかで、コストパフォーマンスも抜群!ぜひ、駒田さんの料理に舌鼓しながら、至福の時間を堪能しませんか。



ランチ、ディナーともに旬の食材を使ったコース料理を提供。



スイーツは程よい甘さで、女性に大人気!



店内は居心地がよく、ゆっくりと食事を楽しめます。

店舗 DATA

ところ: 水木町 2-8-47 トライアルビル 1F
 営業時間: 11時30分~14時30分、18時~21時
 店休日: 月・木曜日
 *ディナーは金・土・日曜日のみ。前日までに要予約。
 問合せ: ☎ 87-7075



Instagram

*まちなか空き店舗活用事業など、市の補助金を活用している市内事業者を紹介します。 問合せ 商工振興課 ☎内線 775

お得が
いっぱい!!

かみね公園 スプリングフェスティバル

期間 3月16日(土)～4月14日(日)



▶ 遊園地

期間中の
土・日曜日、祝日 乗り物スタンプラリー
(徳用券購入者先着 30人)

3月31日(日) のりもの夜間営業 (午後6時～8時)
*観覧者、コーヒークップ、バッテリーカー

▶ レジャーランド

期間中の土曜日 入園無料デー

3月31日(日) かみねフォトセッション
～モノづくり日立と共に～

3月17日(日)
4月7日(日) 2,500円でのりもの乗り放題

3月31日(日) 大観覧車夜間営業 (午後6時～8時)

3月18日(月)まで ラブライブ!虹ヶ咲学園スクールアイドル同好会×レジャフェス

4月13日(土)
14日(日) 水戸市のご当地アイドル
re-mito ショー

3月20日(祝) 入園無料優待券プレゼント
(先着 200人)

4月14日(日) ドリームコースター無料券プレゼント
(先着 40人)

3月24日(日) 大観覧車お花見デー
*のりもの券3枚(シースルーゴンドラは
4枚)を2枚に割引

問合せ 日立市公園協会
☎ 22-4737 FAX 22-4740

日立シビックセンター、日立市民会館の催し

時…日時 場…場所 対…対象 内…内容 出…出演 定…定員 料…料金 申…申し込み 問…問合せ 他…その他

A NEW WIND THEATER

時 3月20日(祝) 午前11時30分～正午 場 日立シビックセンター新都市広場 (雨天時=音楽ホール) 内 市内の中高校生吹奏楽部による屋外コンサートです。 出 日立北高等学校吹奏楽部

B 日立市少年少女合唱団定期演奏会「あいあいコンサート」

時 3月24日(日) 午後1時30分開演 場 日立市民会館ホール 内 小学生から高校生までの団員たちが、1年間の成果を元気いっぱいお届けします。



C 天球劇場リバイバル上映「いつでも夢を」

時 3月23日(土)～4月29日(祝) 場 日立シビックセンター天球劇場 内 昭和37年当時の日立の街の光景や人々の交流を、一人の少女の視点を通して描きます(平成26年度制作)。 料 天球劇場入館料 他 上映スケジュールはHPをご覧ください。

D 親子 de 打楽器体験ワークショップ

時 4月27日(土) ①午前10時30分～午後0時30分 ②午後2時30分～4時30分 場 日立シビックセンター多用途ホール 対 小学生と保護者 内 日立で活躍する演奏家による、親子で楽しめるワークショップです。 料 一般1,200円、小学生以下500円、親子ペア1,500円 定 各回18組 申 3月23日(土)の午前10時からHPで申し込みを。



E はじめてみよう弦楽器～バイオリン・チェロ～

時 5月～来年3月の土曜日(月3回) 午後1時～2時 説明会=5月4日(祝) 午後1時～2時 場 日立シビックセンター音楽室 対 令和6年度の小学1年生～高校2年生 内 初心者大歓迎! 講師=ひたちジュニア弦楽合奏団 料 月3,000円(予定) 定 バイオリン10人、チェロ5人 申 3月16日(土)の午前10時からHPか電話で申し込みを。



問 A・D・E 日立シビックセンターホール事業課 ☎ 24-7755 FAX 24-7979
B 日立市民会館 ☎ 22-6481 FAX 22-6633
C 日立シビックセンター科学館 ☎ 24-7731 FAX 24-7975

*その他イベント情報は、右記QRからご確認ください。



お知らせ

高齢者・障害者の方のお悩み
をご相談ください

成年後見制度に基づく見守り、
任意後見、法定後見の支援実績を
踏まえ、社会福祉士などが相談に
応じます。法的な手続きについて
もご相談ください。

時 3月16日(土)、4月20日(土)、5月
18日(土) 午前10時～正午

場 日立市民会館2階会議室

申 各相談会前日までに電話で、市
民後見人の会ひたち ☎51-1
031へ

介護や介護保険のことなんて
も相談

時 3月19日(火) 午前10時～午後3時

場 ヒタチエ別館3階

内 介護に関する悩みや不安、介護
保険制度全般についての相談に
専門の相談員が応じます。同日
電話による相談も受け付けてい
ます。

申 日立市社会福祉
協議会 ☎87-
7222へ



今月の納期

納期限は4月1日(月)です。

◆国民健康保険料(10期)

◆介護保険料(10期)

問合せ

国民健康保険課

☎内線 207

市税・国保料などの
休日納付相談(3月)

時 3月24日(日) 午前9時～正午、
午後1時～4時

場 市税・納税課 国民健康保険
料、後期高齢者医療保険料、介
護保険料 国民健康保険課

問 納税課 ☎内線 254

国民健康保険課 ☎内線 207

シルバー人材センターの
入会希望者説明会

時 3月28日(木) 午前9時30分～正
午(午前9時30分までに受付)

場 ヒタチエ別館3階

対 おおむね60歳以上の健康な方
申 事前に電話で、日立市シルバー人
材センター ☎33-5586へ

他 参加者に資料を送付しています。
必ず事前に申し込んでください。

不動産無料相談会

不動産鑑定士が不動産の価格な
どの相談を受け付けます。

JR 日立駅東跨線人道橋の 通行止めについて

老朽化などが進む「日立駅東跨線人道橋」を安全
性確保の観点から通行止めとし、撤去工事を行いま
す。線路横断の際は近接する「日立駅構内自由通路
と「エスカルロード」をご利用ください。

とき 通行止め開始=5月7日(火) 午後3時～



問合せ 道路管理課 ☎内線 763

住まいの相談会

時 4月17日(水) 午前10時～午後4時

場 水戸市役所本庁舎5階相談室

内 住宅リフォームなどの疑問や質問
に建築士がお答えします。詳しく
は県住宅課HPをご覧ください。

申 3月1日(金)から29日(金)までに、

時 4月8日(月) 午前10時～10時30
分、10時40分～11時10分、11時
20分～11時50分

場 シビックセンター501号室

申 3月29日(金)の午後5時までに電
話で、茨城県不動産鑑定士協会

☎029-246-1222へ
*平日午前9時～午後5時

下記QRから申し込みを。

*電子申請が難しい場
合は、問い合わせてく
ださい。



問 県都市局住宅課 民間住宅・住
宅指導グループ ☎029-3
01-4755

就学で転出される国民健康保
険加入者の方に「学生のため
の特別な被保険者証(学被保
険者証)」を交付します

就学で転出した場合、日立市
の国民健康保険に引き続き加入
することができます。合格通知
と授業料の領収書を持って国民

健康保険課か各支所・出張所まで届け出をしてください（受付は平日のみ）。後日、在学証明書
の提出が必要です。

他令和5年度の^④被保険者証を
持つて今年卒業の方は、被保
険者証返却の届け出が必要です。
国民健康保険課 ☎内線206

**証明書コンビニ交付サービスを
休止します**

システム更新作業のため、コン
ビニエンスストアなどに設置して
いる端末機での証明書交付サービ
スを休止します。

時 3月19日(火) 午後7時～11時
問 市民課 ☎内線503

**新型コロナウイルスワクチン
接種のお知らせ**

時 接種期間 3月31日(日)まで
内 予約方法や接種場所など、詳し
くは市のHPをご覧ください。
るか、問い合わせしてく
ださい。

問 ワクチン接種ひたちコールセン
ター ☎050-3646-5
466 (3月31
日(日)まで)



**3月下旬にホリゾンかみね・
かみね市民プールを再開します**

昨年9月の大雨により臨時休館
していたホリゾンかみね・かみね
市民プールは3月下旬から再開す
る見込みです。詳しくは市HPか日
立市公園協会HPをご覧ください。

問 にぎわい施設課 ☎内線474

**日立市難病患者福祉手当(第
2期分)の支払日は3月29日
(金)です**

難病にり患した方の経済的負担
を軽減するため、支給しています。

内 支給額 1回1万円(9月末と
3月末の年2回支給)

申 県が交付する「一般特定疾患医
療受給者証」か「指定難病特定

令和5年中の火災・救急件数

火災について

火災の発生件数が増加していますので、引き
続き、火の取り扱いには十分注意し、住宅
用火災警報器を設置するなど、住宅防火対策
にご協力ください。

発生件数

区分		R5	R4	増減
火災 件数	建物火災	23件	26件	▲3件
	車両火災	10件	3件	7件
	その他	11件	8件	3件
	合計	44件	37件	7件

主な出火原因 「たばこ」「放火(疑いを含む)」、
「電気関係」など

火災による死傷者数

区分	R5	R4	増減
死者	3人	3人	0人
負傷者	2人	12人	▲10人

救急について

救急出場件数が増加しておりますので、引き
続き、救急車の適正な利用にご協力ください。

救急出場件数

区分	R5	R4	増減
救急出場件数	10,772件	9,789件	983件
医療機関への搬送人数	9,700人	9,011人	689人

主な救急出場事故種別

区分	R5	R4	増減
急病	7,679件	6,936件	743件
一般負傷	1,413件	1,325件	88件
交通事故	433件	370件	63件

問合せ 予防課 ☎24-0119

医療費受給者証」を交付されて
いる方で、本手当の申請が済ん
でない方は、受給者証、通帳
(本人か保護者名義)、個人番号
が分かるもの(個人番号カード
か通知カード)を持参し、障害
福祉課 ☎内線458へ *詳
しくは問い合わせてください。

**はり、きゅう、マッサージ等
施術費助成券の有効期限は、
3月31日(日)です**

今年度分の助成券が残っている
方は、3月31日(日)までにご利用く
ださい。なお、来年度分の助成券
については、4月1日(月)から高齢
福祉課、市民課、各支所で申請を
受け付けます。

問 高齢福祉課 ☎内線228

国民健康保険・後期高齢者医療保険人間ドック・脳ドック

■6月に受診予定の方

申請期限は3月29日(金)です。

*申請期限までに受診日が決まらない場合は、決まり次第速やかに申請し
てください。期限後の申請の場合、健診費用全額支払い後の補助金振り
込みとなる場合があります。

■4月11日(木)～30日(火)に受診予定で申請済の方

4月になってから決定通知書か補助金請求書を郵送します。

*4月1日(月)～10日(水)に受診予定で申請済みの方については3月13
日(水)以降に補助金請求書を郵送します。

問合せ 国民健康保険課 国保：☎内線203、後期：☎内線204



日立市公式地域情報アプリ「ひたちナビ」
生活に密着した情報を「好きなときに好きな場所で確認できる」
便利なアプリです。ぜひご利用ください！

インストールは
右記 QR から！



iPhone



Android

水道の使用開始などの手続きはスマホが便利です

春はお引越しのシーズンです。水道の使用開始や使用中止、名義の変更の手続きを忘れずに行ってください。

市ではスマホからネットで申請ができます。ぜひ右記 QR からご利用ください。



問合せ 料金課 ☎ 内線 580

猫の正しい飼い方をしていますか？

最近野良猫に困っている方が増えており、敷地内にふん尿があり臭いなどといった苦情が多数寄せられています。

「かわいそう」と思って野良猫に餌を与えると、その周辺に住みつきさらに野良猫が増えます。野良猫には餌やりをせず、飼い猫には望まない妊娠が起きないように避妊・去勢手術を行ってください。

*猫の飼い方について詳しくは下記QRをご覧ください。



環境推進課 ☎ 内線 543



茨城県最低賃金が「時間額953円」に改訂されました

茨城県内で働く労働者とその使用者に適用される最低賃金が令和5年10月1日から時間額953円（42円引き上げ）に改訂されました。雇用形態にかかわらず、県内で働く全ての労働者に適用されます。詳しくは、茨城労働局賃金室、最寄りの労働基準監督署へ

☎ 茨城労働局賃金室 ☎ 029-224-6216

善意のご芳志（敬称略）

次の方からご芳志をいただきました。ありがとうございます。

【福祉関係】ミュージックブレスメン

催し

シネマサンライズ 上映予定作品

■～3月14日(木)

「ゴジラ -1.0」

「こんにちは、母さん」

■3月15日(金)～

「君たちはどう生きるか」

(宮崎駿監督作品)



問合せ シネマサンライズ ☎ 32-5805

東小沢小学校・坂本小学校のあゆみ展

時 3月15日(金)まで

場 南部図書館ギャラリー

内 今年4月に統合する東小沢小学校と坂本小学校の歴史を写真や作品などで振り返ります。

☎ 南部図書館 ☎ 29-1125

ライオン「きぼう」13歳の誕生日会

時 3月16日(土) 午後1時30分～

場 かもね動物園ライオン展示場前

内 きぼうの誕生日をみんなでお祝いしよう！飼育担当者から「きぼう」に特別なプレゼントがあります。

☎ かもね動物園 ☎ 22-5586

さくらコンサート

時 3月20日(祝) 午後1時～2時30分

場 池の川さくらアリーナ

内 出演 大洗高等学校マーチングバンド部、県内中学校・高校の吹奏楽部など

料 1500円(前売りは1000円)

申 チケットは池の川さくらアリーナ、日立シビックセンター、日立市民会館、多賀市民プラザなどで販売中

☎ 日立市スポーツ協会 ☎ 35-0767

日本陸上競技連盟公認コース

日立市初のフルマラソン

ひたちシーサイドマラソン 2024

11月17日 日 AM10:00 START

*ランナーの募集やコースなど、詳しくは決まり次第市報などでお知らせします。

問合せ スポーツ振興課 ☎ 内線 661



大会 HP





日立市報 電子版
市報のバックナンバーや音
声版などを掲載しています。



日立市 インターネット放送局
行政放送番組や市政情報をお伝えするア
ニメーション動画などを視聴できます。



吉田正音楽記念館展望カフェ 3月の演奏〜横須賀広恵ソ ピアノコンサート〜

時 3月23日(土) 午後6時開演
場 吉田正音楽記念館5階展望カフェ
内 出演 横須賀広恵 演奏曲 肖
ショパン夜想曲 Op.9-2、月の
光、いい日旅立ち ほか
申 3月13日(水)の午前10時から電話
で、吉田正音楽記念館 ☎21-
1125へ *先着50人。1人
1回(2人分まで)
他 カフェで飲食の提供はありません。

日立さくら杯社会人野球大会

時 3月24日(日) 午前11時試合開始
(開会セレモニーは午前10時30
分) *荒天中止
場 市民運動公園野球場
内 ENEOSと日立製作所による
硬式野球対抗戦
問 スポーツ振興課 ☎内線636

金子杯野球大会

時 4月7日・14日・21日の日曜日
各日午前9時
場 十王スポーツ広場
対 10人以上で構成されるチーム
*先着15チーム
内 トーナメント戦 *優勝、準優
勝チームに賞品あり
料 1チーム5000円(傷害保険
料含む) *組み合わせ抽選会
時に納入
申 3月23日(土)までに、チーム
名、連絡先、代表者名をメー
ルで、十王地区体育振興会野球
部 メール goodman1993@
yahoo.ne.jpへ *組み合わせ
抽選会を3月24日(日)に十王交流
センターで行います。
問 十王地区体育振興会野球部(村
岡) ☎080-3394-6
499

講座

新入・若手社員戦力化セミナー 〜礼儀・挨拶・職場で求められる コミュニケーション力を磨く〜

時 4月11日(木) 午前9時〜午後5時
場 日立商工会議所
内 社会人に必要なビジネスマナー
を磨き、コミュニケーション能
力を実習を通じて身に付ける。
「おもてなしの心」を育むため
の研修会です。 講師 古川
智子さん(さくらコミュニケーション
シヨンズ代表取締役) *定員
25人程度
料 8000円(会員割あり)
申 4月9日(火)までに直接か電話
で、日立商工会議所 ☎22-0
128へ



終活〜お墓は誰がまもののか〜

時 3月24日(日) 午前10時〜正午
場 らぼーるひたち
内 講師 岩佐博行さん(司法書士)
*定員40人
申 3月23日(土)までに電話で、市民
後見人の会ひたち(薄井) ☎
51-1031へ

離職者・求職者のための公共 職業訓練

訓練科名	期間	内容
①介護サービス科(デュアルシステム)	5月1日(水)〜7月31日(水)	介護職員初任者研修修了証の取得を目指します。介護実習あり。 *定員15人(無料託児あり。定員5人)
②ビジネスパソコン基礎科	5月1日(水)〜8月30日(金)	パソコンスキルの基礎を学び、CS試験の合格を目指します。 *定員18人
③基本情報技術者科	5月1日(水)〜8月30日(金)	ITの基本知識を学び基本情報技術者試験の合格を目指します。 *定員15人(無料託児あり。定員5人)

*対象=公共職業安定所に求職申し込みをされた方で、選考試験後に受講を認められた方
*料金=無料(別途テキスト代は自己負担)
*詳しくは右記QRをご覧ください



問 4月9日(火)までに直接、住居所
を管轄する公共職業安定所へ
問 県立日立産業技術専門学院
☎35-6449



**茨城キリスト教大学
2024年前期公開講座**

時 5月14日(火)～7月19日(金) *開講日・回数・時間は講座によって異なります。

場 茨城キリスト教大学

内 語学、カルチャー、心理、健康など本学の特徴を生かした11講座を開講します。

料 講座によって異なります。

* 65歳以上の方は受講料が半額になります。

申 3月12日(火)から4月5日(金)までに下記QRから申し込みを。



問 茨城キリスト教大学地域・国際交流センター ☎52-3215

募 集

日立建設高等職業訓練校の生徒

時 訓練期間 3年間(毎週土曜日の午前9時～午後4時)

内 建築大工を養成する訓練校です。*修了時、技能検定2級の学科試験が免除になり、2級の資格取得を目指します(1級は追跡フォローします)。

申 3月25日(月)までに、日立建設高等職業訓練校 ☎21-0711へ

JABA日立市長杯選抜野球大会の運営ボランティア

時 活動期間 4月13日(土)～17日(水) 各日午前8時～午後3時

* 時間帯は相談に応じます。雨天順延あり。

場 日立製作所野球場(会瀬町)

対 高校生以上

内 受付窓口(チケット、プログラム販売など) 若干名 施設管理(フールボール回収、グラウンド整備など) 5人程度

申 4月1日(月)までに登録用紙(スポーツ振興課にあるほか、市HPからダウンロードできます)を直接か郵送、メールで、スポーツ振興課 メール supos-hin@city.hitachi.lg.jp ☎内線639へ

茨城県警察官

時 募集期間 4月5日(金)の午後5時まで

対 警察官A 35歳未満で、大学を卒業(卒業見込み含む)した方 警察官B 18歳以上35歳未満で警察官Aの対象以外の方

他 試験日程や申し込み方法など、詳しくは茨城県警察HPをご覧ください。なるか、問い合わせてください。

問 日立警察署 ☎22-0110

**塙山コミュニティクラブ
チエア(椅子)ヨガ教室**

時 4月15日(月) 午前10時～11時

* 5月以降は第1・3月曜日開催

場 塙山交流センター

内 椅子を使ったヨガ 講師 大内亜貴子さん(ヨガインストラクター) *先着20人

料 月額1500円 *別途、塙山コミュニティクラブ年会費1000円、スポーツ保険費1850円(年間)がかかります。

申 3月13日(水)の午前10時から直接か電話で、塙山交流センター ☎34-5431へ (平日午前10時～午後5時)

他 初回(4月15日)は体験無料。体験後に次回以降の参加が決められます。



河川愛護モニター

時 活動時期 7月1日(月)から令和8年6月30日(火)まで(2年間)

場 活動範囲 那珂川、久慈川と支川(湫沼川、桜川、藤井川、里川、山田川)に近い約5kmの範囲

対 活動範囲からおおむね5km以内に居住する満20歳以上の方

* 6人程度(多いときは選考) 日常生活の中で得た河川についての情報を河川管理者に伝えます。

申 5月10日(金)までに、応募用紙(常陸河川国道事務所HPにあります)を直接か郵送、メール、FAXで、国土交通省常陸河川国道事務所占用調整課河川愛護モニター担当 〒310-0085 1 水戸市千波町1962-2 メール ktr-hitachi-monitor@knet.go.jp FAX 029-240-4087 ☎029-215-9143へ *詳しくは下記QRをご覧ください。



**市報ひたちへの
ご意見・ご感想をお寄せください**

よりよい市報づくりのため、市報ひたちを読んでのご意見・ご感想を募集しています。今後の広報紙づくりの参考になりますので、申し込みフォーム(右記QR)から皆様のご意見などをぜひお寄せください。*いただいたご意見などに対する個別の回答はいたしません。



問合せ 広報戦略課 ☎内線 509

図書館の春休み特別企画

①記念図書館「わくわくパック」を貸し出します！

時 3月16日(土) 午前9時から
場 記念図書館スロープ展示コーナー

対 3歳から大人まで

内 春休みの子どもたちに読んでほしい本3冊をセットにして貸し出します。「3・4歳」、「5・6歳」、「小学1・2年生」、「小学3・4年生」、「小学5・6年生」、「中学生」、「高校生から一般向け」を各10パック用意しています。*先着70人。1人1パック。無くなり次第終了。

問 記念図書館 ☎ 24-7714

②南部図書館「くじらちゃんわくわくパック」を貸し出します！

時 3月19日(火) 午前9時から
場 南部図書館

対 0歳から大人まで

内 春休みの子どもたちに読んでほしい本2冊をセットにして貸し出します。「0～2歳」、「幼児」、「幼児(年長)」、「小学1・2年生」、「小学3・4年生」、「小学5・6年生」、「中学生」、「高校生から一般向け」を各10パック用意しています。*先着80人。1人1パック。無くなり次第終了。

問 南部図書館 ☎ 29-1125



わくわく子ども地球環境ミーティング

地域の自然に目を向け、地球環境や自然保護について考えるパネル展示やワークショップを開催します。

【ギャラリー展示】

時 3月22日(金)～4月10日(水)

*最終日は午後4時まで

場 南部図書館ギャラリー

【ミーティング】

時 3月30日(土) 午後2時30分～4時

場 南部図書館創作室

対 おおむね小・中学生 *先着25人

申 3月14日(木)の午前9時30分から直接か電話で、南部図書館 ☎ 29-1125 へ



ほねほねパズル

時 3月23日(土)・24日(日) 各日午後1時30分～3時

場 どうぶつ資料館

対 小学4年生～中学3年生

*各日定員5組(多いときは抽選)。

内 実物の骨を見てどんな動物か予想したり、バラバラになった骨を組み立てて動物の体のつくりや生態、豆知識を学んでみよう！講師＝かみね動物園獣医

申 3月5日(火)から12日(火)までに、右記QRから申し込みを。



*3月16日(土)までに参加可否の連絡をします。

問 かみね動物園 ☎ 22-5586

十王子どもの広場

「乳幼児のための救急教室」

時 3月25日(月) 午前10時30分～正午

場 十王交流センター

対 乳幼児の保護者 *先着8人。(無料託児あり。先着6人)。

内 乳児心肺蘇生法や乳幼児に起こりやすい事故についての講話 講師＝市消防本部救急指導員 *動きやすい服装で

申 3月12日(火)の午前9時30分から電話で、日立市社会福祉協議会 ☎ 87-7222 へ

百年塾国際交流講座

「世界おもしろ発見クラブ」

時 5月～来年3月 毎月第3日曜日 午前10時～正午

場 教育プラザ

対 1年間参加できる小学4～6年生(4月時点) *定員11人(多いときは抽選)。英検5級以上推奨

内 写真とメールでの海外との交流、外国文化体験、外国人ゲストとの交流。プレゼン体験(英語発表)も行います。

料 800円(教材費)

申 3月31日(日)までに右記QRからか、メールで、百年塾サロンメール iki100j@net1.jway.ne.jp ☎ 23-9165 (平日のみ) へ



日立市の新鮮な情報をお届け！

日立市インターネット放送局で動画配信中！



インターネット放送局
はこちらから！

市 HP から行政放送番組や市政情報をお伝えするアニメーション動画などを視聴できます。

インターネット放送局おすすめ動画



乗合タクシー・地域モビリティの今



【アニメ】日立市の子育て支援
ホントにすごいんです！



ソロデイキャンプ
in 奥日立きららの里

ケーブルテレビ JWAY
でも行政放送番組を
ご覧ください！

6:00 ~、11:00 ~、
15:00 ~、19:00 ~、
23:00 ~

1時間枠で1日5回放
送中！

地上デジタル
11ch

令和6年3月
ホームページリニューアル！

日立市ホームページ有料広告募集

年間約150万アクセス！ぜひ、市ホームページで
PRしてみませんか。

広告掲載期間	募集期間
4月1日(月)~来年3月31日(月)の期間で、1か月単位で掲載	3月15日(金)まで *5月以降に掲載を希望するときは、原則、掲載開始月の前月15日まで

広告掲載料 月額2万円 / 1枠
申し込み 募集期間内に申込書を直接か
郵送、メールで、広報戦略課 メール
kocho@city.hitachi.lg.jp ☎ 内線 846 へ

市 HP



自主グループ 会員募集

グループ名	とき	参加料	申し込み
-------	----	-----	------

◆女性センター

フラダンス・カサブランカ	毎週月曜日 13:30 ~ 15:30	月 2,000 円	渡部*午後3時以降 ☎ 51-3101
--------------	------------------------	-----------	------------------------

◆大久保交流センター

マンデイエンジョイ (エアロビクス)	第1~4月曜日 9:00 ~ 11:00	月 2,000 円	木村 ☎ 35-0723
--------------------	-------------------------	-----------	-----------------

◆大沼交流センター

スイブルダンス同好会	第1~4木曜日 15:00 ~ 17:30	月 2,500 円 入会金 2,500 円	鈴木 ☎ 090-6008-8065
------------	--------------------------	--------------------------	-----------------------

各施設に登録しているグループを掲載しています。
掲載の申し込みは各施設へ

県内産農水産物の出荷制限・自粛状況

国の出荷制限指示品目うち、日立市が対象となっている品目

こしあぶら (野生)、キノコ類 (野生)、イノシシ肉

県の出荷自粛要請品目のうち、日立市が対象となっている品目

原木シイタケ (露地栽培、施設栽培)、乾シイタケ

*2月16日現在 基準値：放射性セシウム 100ベクレル/kg
*情報の詳細は、下記 QR をご覧ください。



市 HP



県 HP

出荷制限指示 野生の山菜類・きのこ類
などの状況 を出荷・販売する方へ



県 HP

問合せ 農産物検査：県産地振興課

水産物検査：県漁政課 ☎ 029-301-1111 (代表)

市内の放射線量の状況などのお知らせ

◆学校などの測定結果

(測定日:12月31日~1月29日)

区分	測定値の範囲
小学校	0.037 ~ 0.091
中学校	0.038 ~ 0.082
特別支援学校	0.048
認定こども園 幼稚園、保育園	0.035 ~ 0.104

◆単位はマイクロシーベルト / 時間

◆市内の放射線量は、国が長期的な目標としている、個人が受ける年間被ばく線量 (毎時 0.23 マイクロシーベルト) を下回っています。

◆学校など、各施設の測定結果は市 HP をご覧ください。

問合せ 原子力安全対策課 ☎ 内線 577

◆国・県設置のモニタリング ポストの測定結果 (R6.2.15)

測定場所	測定値
十王図書館	0.036
西部支所	0.035
消防本部	0.034
中小路小学校	0.038
大沼小学校	0.044
久慈中学校	0.046

広告

広告内容に関する質問などについては、広告主に直接問い合わせてください。

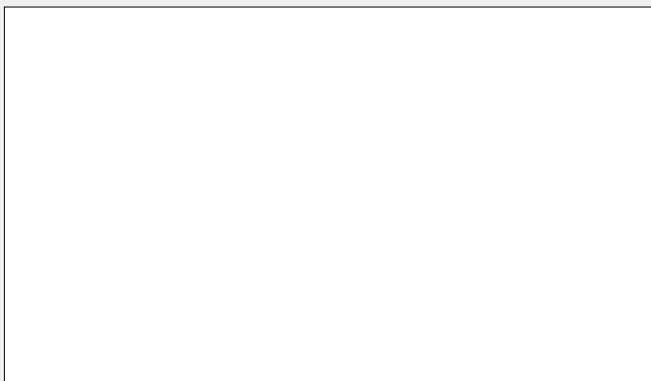
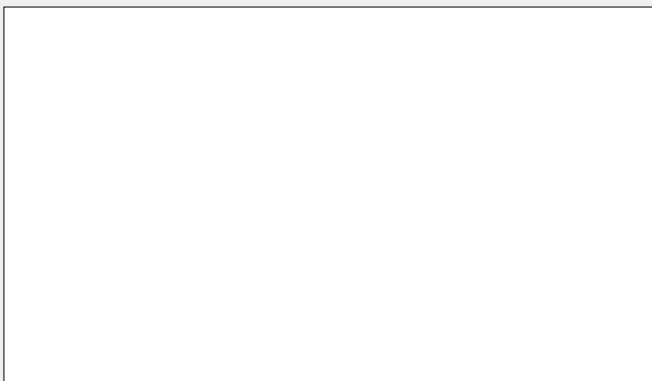
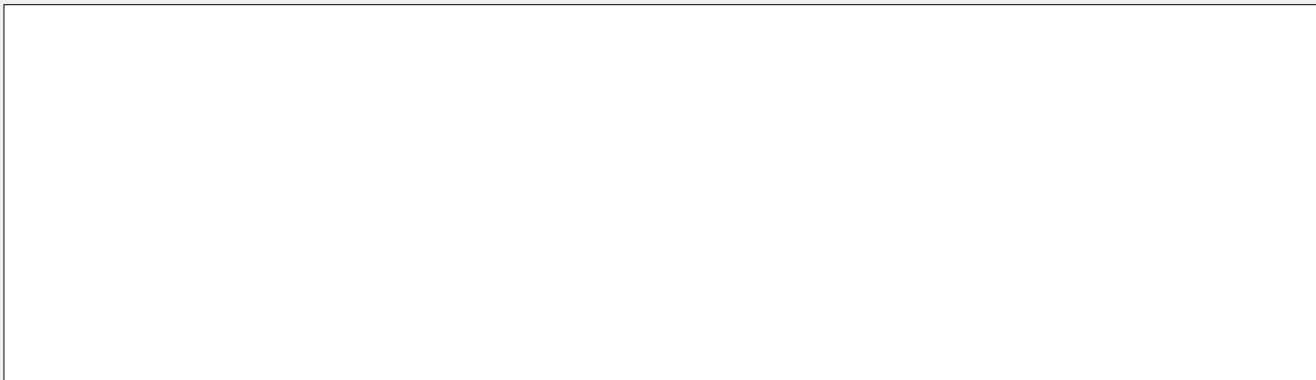
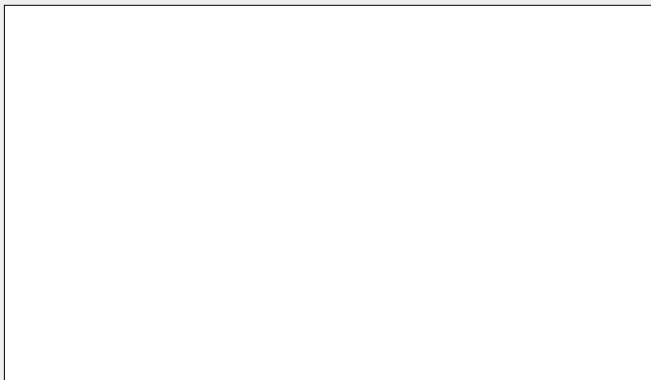
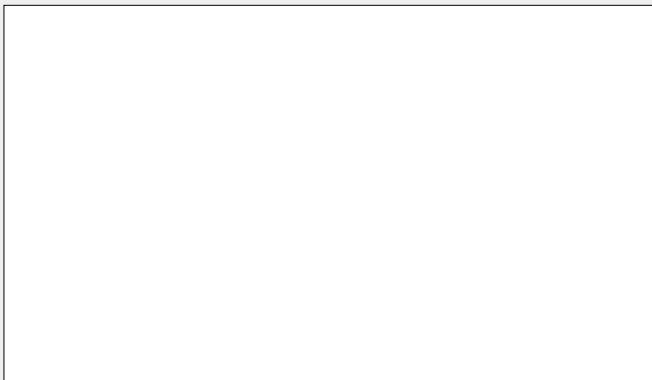
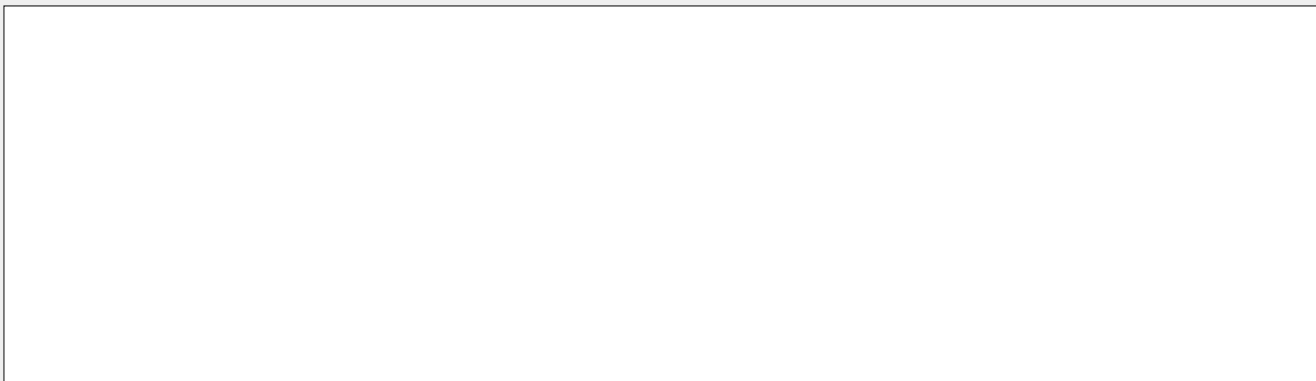
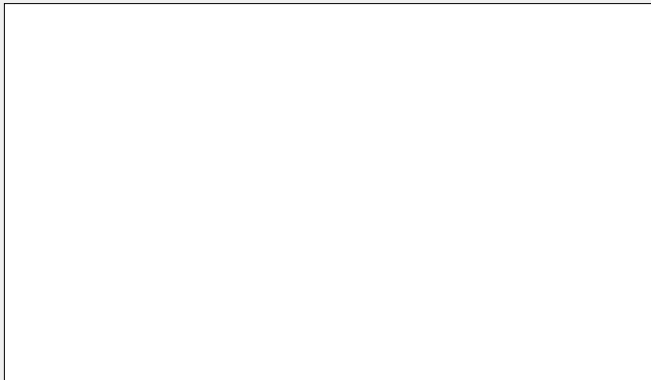
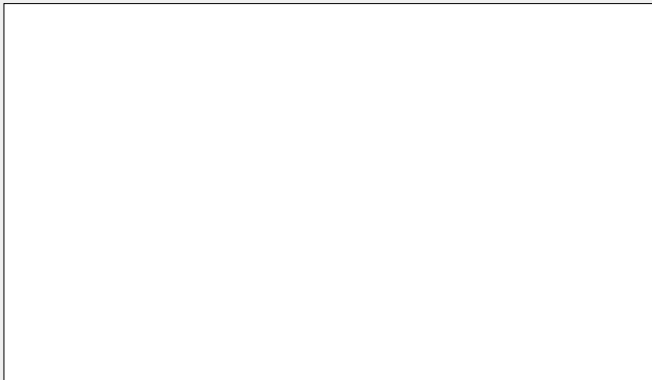

4月中旬 サービス利用開始！

つながる楽しさ ふれあうワクワク

9:41



まちのコイン



もらおう

地域のちょっとしたお手伝いごとや、SDGsにつながる活動に参加すると「タッチ」がもらえます



あげよう

もらった「タッチ」は、まちのさまざまなスポットが用意した「ユニークで特別な体験」につかえます



たのしもう

「タッチ」のやりとりを通じてまちの人と知り合ったり、地域の人とさらに仲良くなるきっかけが生まれます

日立のコインは
タッチ

まちのコインは、ひと・まち・地球にうれしい体験で地域とつながるコミュニティ通貨(地域通貨)です。

コインを「もらう」のも、「あげる」のも、地域の仲間と「つながる」必要があります。

利用されればされるほど、地域内外の人がつながっていくコインです。



まちのコイン 加盟スポット募集中！

参加条件

まちを一緒に盛り上げていただける
日立市内のお店・団体・プロジェクトなど



まちのコインについてはこちら



加盟スポット申請はこちら

問合せ コミュニティ推進課 ☎ 内線 513 メール shikatsu@city.hitachi.lg.jp

© KAYAC Inc. All Rights Reserved.

市報 ひたち
令和6年3月5日号

編集・発行 茨城県日立市市長公室広報戦略課
☎ 0294-22-3111 〒 317-8601 日立市助川町1-1-1
FAX 0294-21-4859 <https://www.city.hitachi.lg.jp/>

2月1日現在の人口・世帯数 165,518人(-304) * ()は前月比
男 82,470人(-171) 女 83,048人(-133) 76,580世帯(-122)
自然動態 -213人 社会動態 -91人 1月の出生数 60人