

令和6年度 8月定例記者会見

令和6年8月29日（木）
午後1時から
庁議室兼災害対策本部室

- 1 令和6年第3回日立市議会定例会について (総務部・財政部)
- 2 第60回日立市美術展覧会の開催について (生活環境部)
- 3 令和6年度市内男女最高齢者及び100歳到達者への市長・副市長の訪問予定等
について (保健福祉部)
- 4 大甕駅及び日立おさかなセンター周辺での自動運転の取組について
(都市建設部)
- 5 かみね動物園からのお知らせ (産業経済部)
- 6 特別展示「庄屋・関右馬允せきうまのじょうが向き合った日立の600年」について (教育委員会)
- 7 イベント一覧 (令和6年8月分) ※資料配布のみ

以上

第 60 回 日立市美術展覧会の開催について

1 目的

市民の創作活動の成果発表及び鑑賞の場とするとともに、美術に対する理解と関心を高め、芸術文化の振興に寄与することを目的として開催する。

2 主催 日立市、日立市文化協会

3 日時

令和 6 年 9 月 7 日（土）から 15 日（日）まで（9 日間）

午前 10 時から午後 5 時まで（最終日は午後 3 時まで）

※ 初日（7 日）は、音楽ホールにてオープニングセレモニー及び表彰式を行う。

4 部門及び会場

部門	会場	
写真	シビックセンター	5 F 501 号～503 号
日本画・彫刻		2 F 多用途ホール
工芸・デザイン		2 F 多用途ホールホワイエ
書道		1 F ギャラリー
洋画	マーブルホール	ホール、会議室

5 総展示点数 約 400 点（前回（令和 5 年度）実績 352 点）

6 褒賞 全 18 賞 対象者 104 名
（日立市長賞、日立市議会議長賞、教育長賞、文化協会会長賞等）

7 第 60 回記念特別事業

(1) 第 60 回記念特別賞の新設（褒賞対象：10 件）

(2) 中学生の部の開催

市内外の中学生から作品（絵画・デザイン・彫刻・工芸）を募集し展示する。

(3) 記念品の贈呈

出品者全員に名入りの「クリアファイル」と「ボールペン」を贈呈する。

(4) 日立市美術展を振り返る展示

第 6 回から第 59 回までの歴代目録をシビックセンターアトリウムに展示する。

(5) 国内親善都市（桐生市）及び友好都市（山辺町）の作品展示

(6) 県北地区高等学校美術展の同時開催

日立市・北茨城市・高萩市の高等学校 11 校と北茨城特別支援学校高等部の生徒の作品を展示する。

8 問合せ 公益財団法人日立市民科学文化財団 交流事業課（担当 五来）
TEL 0294-24-7711、FAX 0294-24-7970

令和6年度日立市芸術祭

第60回日立市美術展覧会

同時開催

第60回日立市美術展覧会記念特別事業「中学生の部」
県北地区高等学校合同美術展

日立シビックセンター・マーブルホール

2024/9/7 土 ▶ 9/15 日

入場無料

10:00~17:00 最終日15日 日 は15:00まで

60th Anniversary

市展 HITACHI CITY ART EXHIBITION

- 写真 会議室501~503 (5F)
- 日本画/彫刻 多用途ホール (2F)
- 工芸/デザイン ホワイエ (2F)
- 書道 ギャラリー (1F)
- 洋画 マーブルホール (新都市広場ステージの下)
- 中学生の部 マーブルホール会議室 (新都市広場ステージの下) / アトリウム (1F)
- 県北地区高等学校合同美術展 マーブルホール会議室 (新都市広場ステージの下)

日立市の 国内親善都市・群馬県桐生市/
国内友好都市・山形県山辺町の作品展示も
行います。

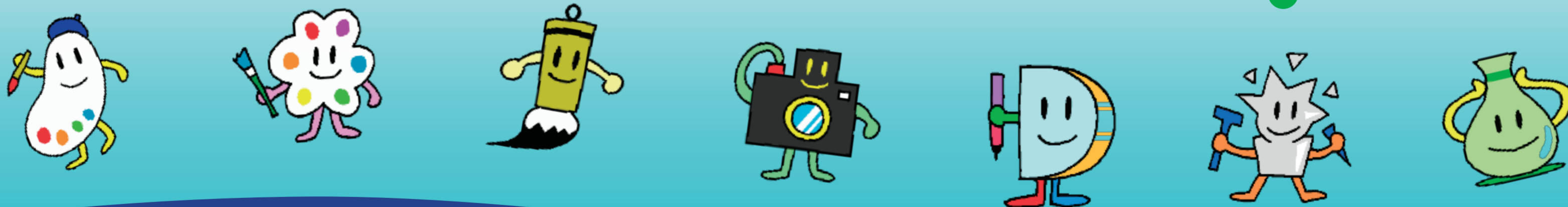

主催 日立市/日立市文化協会
後援 日立市教育委員会/公益財団法人日立市民科学文化財団/株式会社茨城新聞社
協賛 日立商工会議所/日立ロータリークラブ/日立南ロータリークラブ/日立北ロータリークラブ/
日立中央ロータリークラブ/日立港ロータリークラブ/一般社団法人日立青年会議所/
日立桜ライオンズクラブ

お問合せ 日立市文化協会事務局 (公益財団法人日立市民科学文化財団)

〒317-0073 茨城県日立市幸町 1-21-1 日立シビックセンター内 TEL 0294-24-7711 FAX 0294-24-7970

詳しくは、こちらです。▶



令和6年度 市内男女最高齢者及び100歳到達者への市長・副市長の
訪問予定等について

- 1 訪問日 令和6年9月5日(木)
- 2 市内最高齢者
 - (1) 男性 中根 敏(ナカネ トシ) 様
105歳(大正8年生まれ)
 - (2) 女性 森田 ユキ(モリタ ユキ) 様
107歳(大正6年生まれ)
- 3 訪問対象者(予定) 上記最高齢者及び100歳到達者 計6人
(訪問が可能な方のみ)
- 4 100歳以上の高齢者の状況(日立市) について

(令和6年8月1日現在 単位:人)

	男	女	計
今年度中に100歳になる方	9 (11)	55 (68)	64 (79)
今年度中に101歳以上になる方	15 (16)	102 (106)	117 (122)
計	24 (27)	157 (174)	181 (201)

(注) () 内数は前年同日の人数

- 5 問合せ先
高齢福祉課(担当 古河・古市) 電話 内線230・476

以上

大甕駅及び日立おさかなセンター周辺での自動運転の取組について

1 概要

国は、平成30年度からひたちBRTのバス専用道路において、自動運転の走行実証に取り組んでいる。

一方で、デジタルによる恩恵を全国津々浦々に行き渡らせるため、官民で集中的に大規模な投資を行い、ハード、ソフト、ルールのデジタルライフラインを整備する「デジタルライフライン全国総合整備計画」という国の計画が今年6月に策定され、自動運転の社会実装を加速させることとなった。

本市は、その計画で、今年度から開始する「アーリーハーベストプロジェクト」の先行地域に指定されていることから、ひたちBRTにおける自動運転の取組と同時並行して、大甕駅及び日立おさかなセンター周辺で自動運転の取組を実施する。

2 予定期間

令和6年9月から令和7年3月まで（自動運転車両走行日未定）

3 自動運転の取組について

(1) 自動運転バスを用いた実証実験の実施について

ア 運行主体：茨城交通株式会社

イ 実証内容

自動運転の実現に向け、道路脇に設置したセンサー等から、自動運転車両に情報提供を行う路車協調システムの実証実験を実施し、技術検証をする。

ウ 走行予定車両



※自動運転バス（イメージ写真）

(2) 自動運転タクシーを用いた実証実験の実施について

ア 運行主体：株式会社ティアフォー

イ 実証内容

大甕駅東口広場において、スマートフォンのアプリを使用した自動運転タクシー配車の実証実験を実施し、有用性を検証する。

ウ 走行予定車両



※自動運転タクシー（イメージ写真）

4 自動運転車両走行ルート（予定）

- (1) 大甕駅周辺（走行予定車両：自動運転バス、自動運転タクシー）

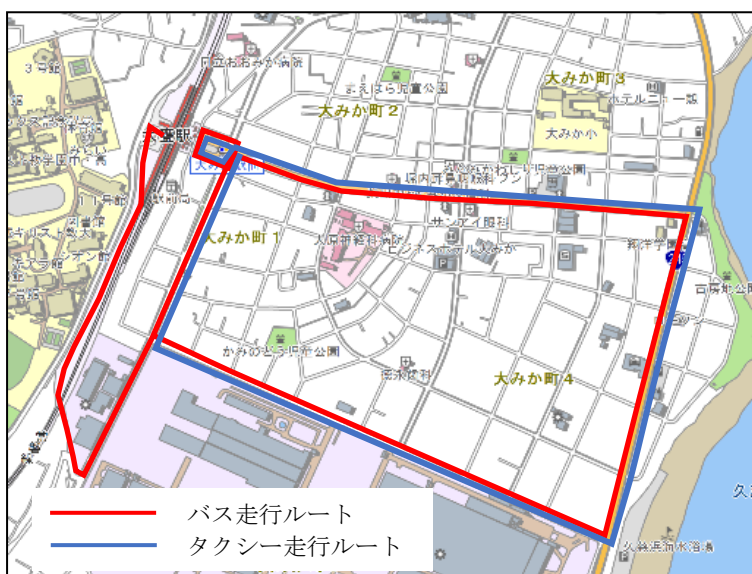

- (2) 日立おさかなセンター周辺（走行予定車両：自動運転バス）



5 その他

原則、平日昼間の走行とし、走行の際には乗務員が乗車する。

一般乗客の運送は行わない（ただし、来年2月頃に体験乗車の実施を検討中）。

デジタルライフライン全国総合整備計画の概要は別紙のとおり。

6 問合せ先

都市政策課（担当 小山） 電話（内線） 7 5 7

以 上

自動運転やAIの社会実装を加速：「点から線・面へ」「実証から実装へ」 デジタルライフライン全国総合整備計画の概要

- 人口減少が進むなかでもデジタルによる恩恵を全国津々浦々に行き渡らせるため、約10年のデジタルライフライン全国総合整備計画を策定
- デジタル完結の原則に則り、官民で集中的に大規模な投資を行い、共通の仕様と規格に準拠したハード・ソフト・ルールのデジタルライフラインを整備することで、自動運転やAIのイノベーションを急ぎ社会実装し、人手不足などの社会課題を解決してデジタルとリアルが融合した地域生活圏[※]の形成に貢献する

デジタルによる社会課題解決・産業発展

人手不足解消による生活必需サービスや機能の維持

人流クライシス

中山間地域では
移動が困難に…

物流クライシス

ドライバー不足で
配送が困難に…

災害激甚化

災害への対応に
時間を要する…

アーリーハーベストプロジェクト

2024年度からの実装に向けた支援策

ドローン航路 180km以上

【送電線】埼玉県秩父地域
【河川】静岡県浜松市(天竜川
水系)

自動運転サービス支援道 100km以上

【高速道路】新東名高速道駿河湾沼津
SA~浜松SA間
【一般道】茨城県日立市(大甕駅周辺)

インフラ管理のDX 200km²以上

埼玉県 さいたま市
東京都 八王子市

奥能登版デジタルライフライン

ドローン航路等の線を面に展開する際の
結節点となるモビリティ・ハブの整備等

デジタルライフラインの整備

ハード・ソフト・ルールのインフラを整備

ハード

- ✓ 通信インフラ
- ✓ 情報処理基盤等 (スマートたこ足)
- ✓ モビリティ・ハブ (ターミナル2.0、コミュニティセンター2.0) 等

ソフト

- ✓ 3D地図
- ✓ データ連携システム (ウラノス・エコシステム等)
- ✓ 共通データモデル・識別子 (空間ID等)
- ✓ ソフトウェア開発キット 等

ルール

- ✓ 公益デジタルプラットフォーム運営事業者認定制度
- ✓ データ連携システム利用のモデル規約
- ✓ アジャイルガバナンス (AI時代の事故責任論) 等

※ 国土形成計画との緊密な連携を図る

中長期的な社会実装計画

官民による社会実装に向けた約10カ年の計画を策定

(箇所/距離) 全国展開に向けたKPI・KGI

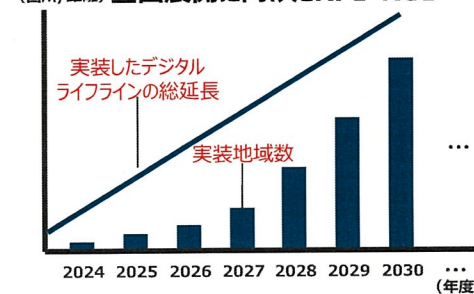

先行地域 (線・面)

国の関連事業の

- 1 集中的な**優先採択**
- 2 長期の**継続支援**
- 3 共通の**仕様と規格**

Copyright © 2024 METI/DADC

かみね動物園からのお知らせ

1 ヒトと動物の関係学会公開講演会について

ヒトと動物の関係学会※の第 132 回の例会（公開講演会）を、ウミウや鶺鴒捕りに関するテーマで開催します。日立市が全国唯一のウミウ供給地であるとともに、ウミウの飼育展示も国内では当園だけであることから、当園との共催で開催します。



《ウミウ》

- (1) 開催日時 令和 6 年 9 月 7 日(土)
午後 1 時から 3 時 30 分まで
- (2) 場所 かみね動物園どうぶつ資料館
- (3) テーマ 「ウミウを捕る 全国の鶺鴒飼を支える鶺鴒捕り場の伝統と技術」
- (4) 内容
ア 柴田勝典氏(ウミウ捕獲伝統技術保持者)による講演
イ 平田絢子氏(岐阜大学動物繁殖学研究室)による講演
ウ 質疑応答、来聴者との交流歓談
- (5) 参加方法 当日直接会場にお越しください。

※「ヒトと動物の関係学会」について

さまざまな動物たちと人間とのあいだの良好な関係を形成・発展させるための研究の推進と、それらの成果を社会に還元することを目的として 1995 年に発足した。(2023 年 12 月現在会員数 464 名) 年 1 回の学術大会のほかに、人と動物の関係を考える機会として年数回の例会(公開講演会)を開催している。

2 「シルバーウィーク特別イベント」について

(1) 期日 令和6年9月21日(土)から23日(月・祝)まで(3日間)

(2) 内容

ア 「サイパンデー」

9月21日の「国際レッサーパンダデー」、
9月22日の「世界サイの日」にちなんで
特別ガイドを行います。

【9月21日(土)】

午前11時から レッサーパンダ

午後2時から クロサイ

イ 「秋の味覚バンザイ!～動物たちに秋の味覚プレゼント～」

動物たちに、秋ならではの味覚をプレゼントしながらガイドを行います。

【9月22日(日)】

午前11時から チンパンジー

午後2時から カンガルー

【9月23日(月・祝)】

午前11時から クマ

午後2時から ホンシュウジカ



《昨年の様子(レッサーパンダ)》

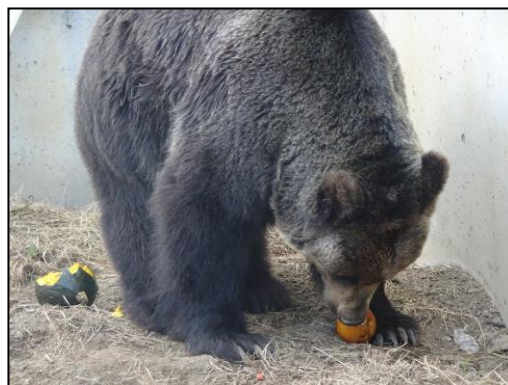

《昨年の様子(梨を食べるエゾヒグマ)》

3 問合せ

かみね公園管理事務所(担当:吉成)

TEL 22-5586(内線8912) FAX 22-5596

メール kaminezoo@city.hitachi.lg.jp

以 上

特別展示「庄屋・^{せきうまのじょう}関右馬允が向き合った日立の600年」について

1 目的

中世から近現代にいたるまで、約600年に渡って地域で指導的な役割を果たしてきた関家の歩みと入四間及び日立地方の歴史を辿り、第15代右馬允の活躍とその歴史的・地域的・文化的な背景について展示し、本市の歴史・文化への理解を深める契機とする。

2 概要

- (1) 期間 令和6年9月21日（土）から11月4日（月・祝）まで
休館日 9月30日（月）、10月28日（月）
- (2) 会場 郷土博物館2階特別展示室
- (3) 開館時間 午前9時30分から午後4時30分まで（入館は午後4時まで）
- (4) 観覧料 無料
- (5) 主な展示内容
 - ア 歴史 関家所蔵「伊達政宗書状」など 約80点
 - イ 写真 第15代右馬允が撮影した巨樹や人々の暮らしの写真など 約80点
 - ウ 美術 関啓畝など交流のあった作家の作品 8点

3 関連催事

- (1) 展示解説
 - ア 展示史料「伊達政宗書状」「徳川斉昭書状」から、古文書の見方、読み方を初心者向けに解説します。
 - イ 日時 9月29日（日）、10月13日（日）いずれも午前10時から11時30分まで
 - (2) 講座「関右馬允が撮った巨樹写真とその後」
 - ア 右馬允が撮影した巨樹写真と後年の写真を対比し、右馬允が記した由緒などを紹介します。
 - イ 日時 10月6日（日） 午前10時から11時まで
 - (3) 参加申込み
 - (1)(2)とも、9月13日（金）午前9時から郷土博物館で電話受付
- ※ 詳細は、別添チラシをご参照ください。

- 4 問合せ先 郷土博物館（担当 島崎、大森） 電話（内線8954）

以上



入四間村門前町割図

右馬允

うまのじょう

特別展示 庄屋・関右馬允が向き合った日立の600年

2024年9月21日[土]—11月4日[月・祝] *休館日：9月30日(月)、10月28日(月)
9:30—16:30(入館は16:00まで)

観覧料=無料

主催：日立市郷土博物館
協力：ひたち巨樹の会・日立市郷土博物館歴史資料整理ボランティア

かみね公園入口

日立市郷土博物館

〒317-0055 茨城県日立市宮田町5-2-22
Tel.0294-23-3231 Fax.0294-23-3230

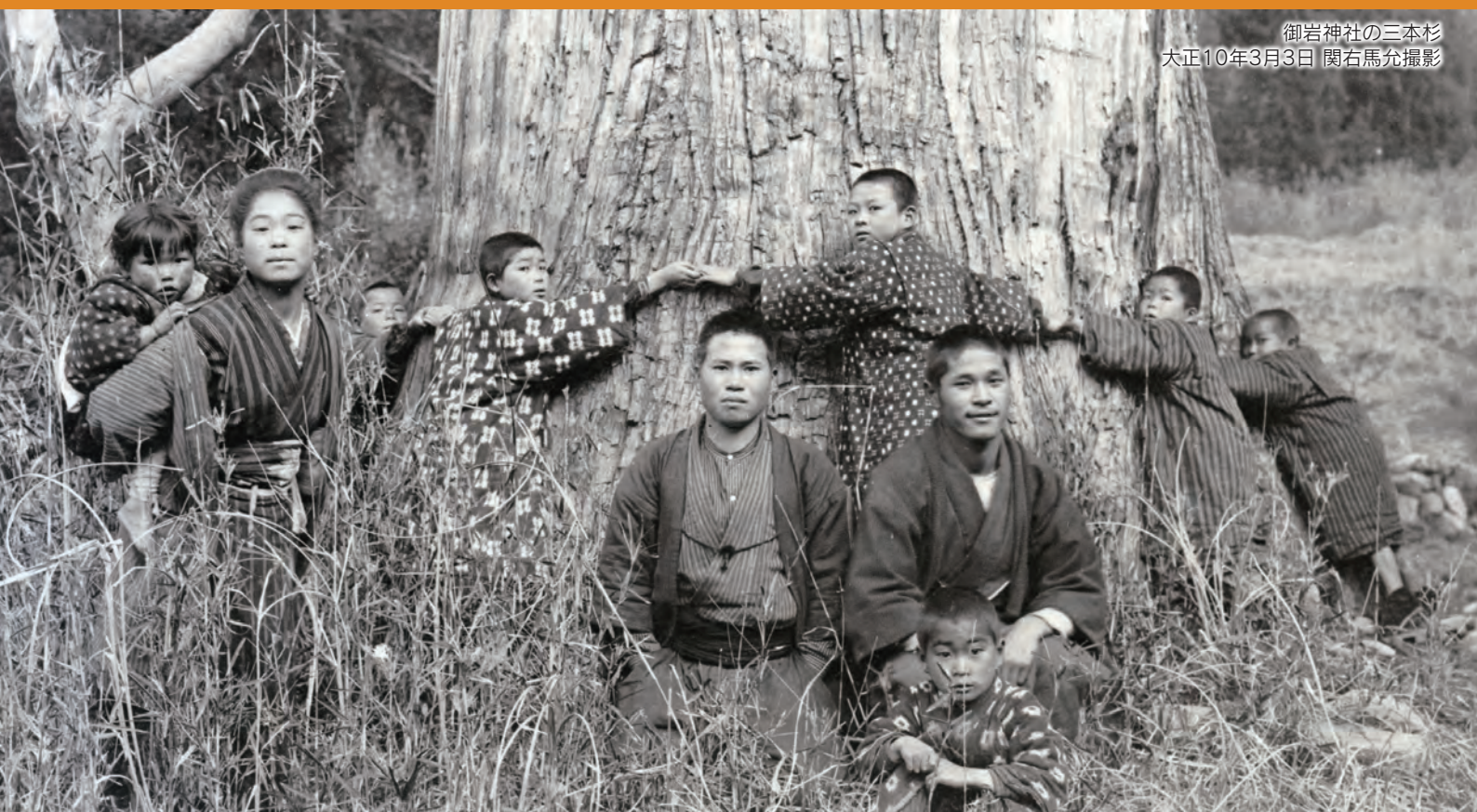

御岩神社の三本杉
大正10年3月3日 関右馬允撮影

特別展示 庄屋・関右馬允が向き合った日立の600年

関家は中世武家の系譜を引き、南北朝期に奥州白河から久慈郡入四間に移りました。近世には入四間村の庄屋として指導的な役割を果たし、また、御岩神社の世話役（年寄）でもあったため、関家は藩主参詣の際の宿舎となっています。水戸藩の殖産政策にも積極的に協力し、幕末には徳川斉昭の無実を訴え藩政への復帰を願う改革派として活動し、明治2年に郷士に起用されました。

関家の当主は代々「右馬允」を襲名していますが、特筆されるのは第15代右馬允（1888～1973）です。日立鉱山の煙害問題に際して被害調査や補償交渉に奔走し、新田次郎の小説「ある町の高い煙突」で主人公のモデルとして広く知られることになった彼は、社会的・文化的活動を通じて様々な文化人、芸術家、研究者、政府や陸海軍の要人などと幅広い交流を持ちました。

また大正10年にカメラを購入した彼は、山林等の煙害の記録ばかりでなく、巨樹に関心を持って、茨城県内をくまなく探索し撮影しました。さらに家族や自らが生活した入四間の人々と暮らし、日立地方の産業や各地の風物など広範囲の被写体にレンズを向け、半世紀にわたって写真を撮り続けたのです。彼が残した5万コマに及ぶ写真はそのすべてに日付が付されおり、貴重な歴史資料となっています。

この展覧会は関家所蔵資料を中心に、中世から近現代にいたるまで約600年に渡って土豪・庄屋・郷士などとして地域で指導的な役割を果たしてきた関家の歩みと入四間および日立地方の歴史を辿りつつ、第15代右馬允の活躍とその歴史的・地域的・文化的な背景をご覧いただくというものです。



伊達政宗書状



関家念持仏

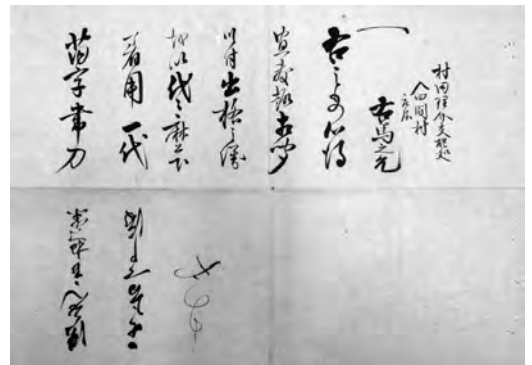

代々麻上下着用一代苗字帯刀御免



入四間村山内並全村絵図（部分）



斉昭より拝領の羽織

■関連催事

(1) 展示解説

関家所蔵の展示史料から日立地方の歴史を読み解きます。中世・近世の古文書の見方、読み方を初心者向けに平易に解説し、講座終了後に展示解説を行います。

ア 「伊達政宗書状」と佐竹氏・伊達氏

日時：9月29日（日）午前10時～11時30分

イ 「徳川斉昭書状」と斉昭の日立地方巡村

日時：10月13日（日）午前10時～11時30分

講 師：当館研究員

会 場：日立市郷土博物館集会室・特別展示室

受講料：各50円（資料代）

定 員：各先着20人

(2) 講座「関右馬允が撮った巨樹写真とその後」

関右馬允は『茨城県巨樹老木誌』において302点の巨樹の写真を残しています。これらの写真には、巨樹の脇に立つ持ち主や関係者、時には撮影者である右馬允自身が写っているものもあります。右馬允が撮影した巨樹写真と、後年の写真を対比し、右馬允が記した由緒などを紹介します。

日 時：10月6日（日）午前10時～11時00分

講 師：宇梶秀夫さん（ひたち巨樹の会）

会 場：日立市郷土博物館集会室

受講料：50円（資料代）

定 員：先着30人

【参加申込み】(1)(2)とも9月13日（金）午前9時から郷土博物館で電話受付

かみね公園入口

日立市郷土博物館

〒317-0055 茨城県日立市宮田町5-2-22
Tel.0294-23-3231 Fax.0294-23-3230

交通

JR常磐線日立駅中央口よりバスに乗り、「かみね公園口」下車。徒歩1分。
常磐自動車道日立中央I.C.から10分。

博物館脇に6台分程の駐車場がございますが、満車の場合はかみね公園駐車場をご利用ください。

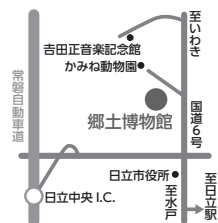

イベント一覧（令和6年9月）

資料7

	日	時間	名称	会場	問い合わせ先 市外局番(0294)	内容	参加者見込数	案件の有無	市報	担当部
1	7月20日(土)～ 9月1日(日)	9:00～17:00	科学館「夏の特典イベント サク・スポ 2024～科学でスポーツをもっと楽しむ！」	日立シビックセンター 科学館	日立シビックセンター 科学館 24-7731	今年の夏は科学館で体を動かしながら、スポーツに使われている科学を体験しよう！ 体力測定に挑戦して金メダルシールをもらおう！	13,000人	6/27	7月5日号	生活
2	7月20日(土)～ 9月1日(日)	9:00～17:00	夏休み期間限定 子ども無料クーポン	日立シビックセンター 科学館・天球劇場	日立シビックセンター 科学館 24-7731	今年の夏も、子ども無料クーポンをゲットして、科学館・天球劇場を満喫しよう！	8,000人	6/27	7月20日号	生活
3	7月20日(土)～ 9月1日(日)	10:00～10:30 13:00～13:30	新番組上映開始 「それいけ！アンパンマン 星空をかえせ」	日立シビックセンター 天球劇場	日立シビックセンター 科学館 24-7731	キララちゃんの不思議なステッキで、季節の星空を楽しむジャムおじさんたち。そこへばいきんまんが現れ、助けにきたアンパンマンも大ピンチに！さらにステッキがなくなって、夜空から星が消えてしまいました…。星空を取り戻すことはできるのでしょうか？	4,000人	6/27	7月20日号	生活
4	7月20日(土)～ 9月1日(日)	平日 11:00～11:45、14:00～ 14:45、15:00～15:45 土・日曜日、祝日 11:00～11:45、15:00～ 15:45、16:00～16:45	新番組上映開始 「プラネタリウム ドラえもん 宇宙の模型」	日立シビックセンター 天球劇場	日立シビックセンター 科学館 24-7731	ドラえもん、のび太、しずかちゃん、ジャイアン、スネ夫と一緒にみんなで宇宙を見に行こう！ 宇宙の姿を確かめるために、マイクロビーで本物の宇宙を完全に再現している『天球儀』の中へ入るのび太たち。宇宙船に乗って宇宙旅行に出かけるも、ブラックホールへと近づきすぎてしまい吸い寄せられそうに！のび太たちは無事に地球に戻ることができるでしょうか！？	4,000人	6/27	7月20日号	生活
5	7月20日(土)～ 9月1日(日)	—	日立市発 ラジオ体操 それ♪1 2!3!! (第6弾)	啓発品配布場所 教育プラザ、各支所、日立駅前出張所	生涯学習課 22-3111 内線631	実施期間内に25日間ラジオ体操に取り組んだ市民等に対して、啓発品を配布する。また、取り組んだ方の中から抽選で、ダブルチャンス商品を発送する。 【啓発品配布期間】9月2日(月)～9月13日(金)	20,000人	6/27	7月5日号	教
6	7月20日(土)～ 9月8日(日) *7月29日(月)、8月26日(月)は休館	9:30～16:30 *入館は16:00まで	収蔵美術品展 「新収蔵品を中心に」	郷土博物館 2階特別展示室	郷土博物館 23-3231 内線8954	近年新たに収集した美術作品を中心にご紹介。 [出品作品]木村武山《果実》(日本画)、棟方志功《振向妃の櫛》(版画)、広原長七郎《船》(油彩画)、山崎猛《髪のスカーナ》(彫刻)他29点を展示。	1,500名	—	7月5日号	教
7	7月30日(火)～ 9月1日(日)	10:00～18:00	角記念市民ギャラリー企画展 「絵本作家satoco『いくよ！コラッジョ』 絵本原画展」	角記念市民ギャラリー	文化・国際課 22-3111 内線535	日立在住の絵本作家satocoの新作「いくよ！コラッジョ」の原画展をどことよりも早く日立市で開催。ワークショップで制作した大きな絵や、描き下ろし原画なども展示いたします。作家在廊時には無料のワークショップも。見て、作って楽しめる原画展に何度も足をお運びください。	延べ 700人	7/30	7月20日号	生活
8	8月27日(火)～ 9月24日(火)	開館時間中	シネマ図書館ドラマ図書館 —映像化された作品、原作あり□—	記念図書館	記念図書館 24-7714	テレビで観たあのお話作やアニメ化された作品、まだ観ていないけれど気になるドラマや映画の原作本を多数展示、貸出します。本市で撮影されたドラマや映画の情報と関連本の展示、貸出もあります。	8,700人	—	8月20日号	教
9	9月1日(日)	10:30～19:00	日立音楽祭	新都市広場ほか	商工振興課 22-3111 内線616	日立に今までなかった「音楽フェス」。茨城に根づくアーティストから有名なゲストまで様々なステージに、地元飲食店を中心とした飲食ブースのほか、ライブイベント、ダンスパフォーマンスなどを実施します。 主催:日立音楽祭実行委員会 共催:日立駅前地区活性化委員会	5,000人	—	—	産
10	9月1日(日)	11:00～12:00	かみね動物園「園長ガイド」	かみね動物園	かみね動物園 22-5586	園長と一緒に、普段見られない動物園の裏側を見てみよう！園長しか知らないスペシャルなお話が聞けるかも！	10組	—	8月5日号	産
11	9月1日(日)	14:00～16:00	マーチングの協演	日立市民会館ホール	日立市民会館 22-6481	マーチングバンドの洗練されたサウンドとシャープな動きは、たくさんのファンを魅了します。 今回は、全国大会出場の高常連校である茨城県立大洗高等学校マーチングバンド「BLUE-HAWKS」と、京華学園マーチングバンド「Sophisticated Blue」が、「ミュージカル」や「映画音楽」に乗せて素敵なステージを披露します。	1,242人	—	6月5日号	生活
12	9月7日(土)	13:00～15:30	ヒトと動物の関係学会公開講演会 「ウミウを捕る 全国の鵜飼を支える鵜捕り場の伝統と技術」	かみね動物園 どうぶつ資料館	かみね動物園 22-5586	ヒトと動物の関係学会の第132回の例会（公開講演会）を、ウミウや鵜捕りに関するテーマで開催します。日立市が全国唯一のウミウ供給地であるとともに、ウミウの飼育展示も国内では当園だけであることから、当園との共催で開催します。	定員 70人	有	8月20日号	産

	日	時間	名称	会場	問い合わせ先 市外局番(0294)	内容	参加者見込数	案件の有無	市報	担当部
13	9月7日(土)・8日(日)	11:00～21:00	ひたち盆FIRE2024	新都市広場ほか	商工振興課 22-3111 内線616	日本の夏の風物詩である盆踊りを通して、街のにぎわいや、薄れつつある世界に誇る日本文化の次世代への継承、先代への感謝を忘れない機会を創出する場として、2023年から開催。 今回は、桐生八木節も出だし、オリジナルの歌詞制作・日立八木節を発表する予定。 ※荒天中止 主催:ひたち盆FIRE実行委員会 共催:日立駅前地区活性化委員会	30,000人	—	8月20日号	産
14	9月7日(土)～15日(日)	10:00～17:00 *9/15(日)は15:00まで	令和6年度日立市芸術祭 第60回日立市美術展覧会	日立シビックセンター マーブルホール	日立シビックセンター 24-7711	7部門、約400点の作品を展示します。 今年は記念事業として、「中学生の部」と「県北地区高等学校合同美術展」を同時開催します。	12,000人	有	8月20日号	生活
15	9月7日(土)・28日(土)、11月30日(土)	9:30～12:00	野沢菜の種まき、収穫、醤油漬け体験	たかはら自然塾	たかはら自然塾 39-5391	野沢菜の種まきから醤油漬けまでの体験を行います。 ※雨天時は翌日に延期。天候、生育状況により日程変更有	12人	—	8月5日号	産
16	9月8日(日)	10:30～12:00 13:30～15:00	環境教室～紙すきで「はがき」を作ろう！～	日立シビックセンター 科学館	日立シビックセンター 科学館 24-7731	牛乳パックを使って紙すきで「はがき」を作ってみよう！「リサイクル」「分別」の大切さを一緒に学ぼう	30組	—	7月20日号	生活
17	①9月11日(水) ②9月25日(水)	①18:00～20:00 ②18:00～21:00	yoru café	1COFFEE STAND GENKAN 2日立シビックセンター 1階フリースペース	女性若者支援課 26-0315	彼氏彼女がほしい、誰かとつながりたい、恋の相談をしたいなど、気軽に集まれる場「yoru café」をオープンしています。 毎月第2、第4水曜日開催 対象:独身男女(1年年齢フリー、230代限定)	定員 20人程度	—	8月20日号	生活
18	9月14日(土)	15:00～17:00	防災気象講演会 ～令和5年9月の豪雨災害、あの日から1年～	日立シビックセンター音楽 ホール	防災対策課 22-3111 内線337	線状降水帯を始めとする気象災害の事例とともに、災害から自分の身を守ることをテーマにご講演をいただきます。 講師:気象予報士・防災士 南 利幸さん	600人	—	8/20	総務
19	9月14日(土)	18:30～20:00	天体観望会「月と土星を見よう！」	日立シビックセンター 屋上	日立シビックセンター 科学館 24-7731	半月を過ぎて丸みを帯びた月と土星を天体望遠鏡で見ませんか？夏から秋の星座も探します。	50人	—	9月5日	生活
20	9月15日(日)	13:30～15:30	みんなで作る和菓子教室	日立シビックセンター5階和室	女性若者支援課 26-0315	和菓子づくりを通じて若者世代の交流を図ります。 講師:菓匠風月さん(旧 風月堂) 対象:おおむね18歳～39歳の方(申込者多数の場合抽選) 料金:2,000円 主催:日立市青少年イベント企画部	15名程度	—	9月5日号	生活
21	9月15日(日)	15:00～17:00	岡本知高リサイタル2024	日立市民会館ホール	日立市民会館 22-6481	“奇跡”と称賛されたその歌声……女性ソプラノの音域を持つ男性ソプラノ歌手、“ソプラニスタ”岡本知高のリサイタル。 ユーモアあふれるトークと共に得意とするクラシックナンバーはもちろん、日本の名曲など幅広いジャンルをお届けします。美しく世界に轟かせる、ソプラニスタの奇跡の歌声にご期待ください。	1,278人	—	6月20日号	生活
22	9月15日(日)	10:30～12:00	太陽観察 身近な星「太陽」を見よう！	日立シビックセンター 屋上	日立シビックセンター 科学館 24-7731	太陽を太陽専用の天体望遠鏡で安瀬ンに観察します。太陽表面の黒点や太陽から吹き上げる炎(プロミネンス)を見てみませんか。	50人	—	9月5日号	生活
23	9月16日(月)	9:30～15:00	「野外体験隊inかみすわ2024」	日立市かみすわ自然の村 かみすわ山荘	女性若者支援課 26-0315	野外体験を親子で体験することにより、自主性や協調性、ボーイ・ガールスカウトの技術などを身に付け、家庭や学校、地域の中で活躍できる人材を育成する。 対象:市内在住か通学している小学1年～3年生とその保護者(申込者多数の場合抽選) 料金:500円/人 主催:野外体験隊実行委員会	15組(30名) 程度	—	8月5日号	生活
24	9月19日(木)	14:00～19:00	恋活相談会「恋活ラボ」	日立シビックセンター 6階会議室1	女性若者支援課 26-0315	パートナーとの出会いや恋愛のアドバイスなど、恋活応援推進員が親身になって対応します。 対象:結婚を希望する独身の方、ご家族など、どなたでも ※予約制	6人程度	—	—	生活
25	9月20日(金)	10:30～11:45	アウトリーチ	河原子小学校	日立シビックセンター ホール事業課 24-7755	日立交響楽団によるオーケストラ演奏を体育館にて全校生徒を対象に行います。鑑賞だけではなく、指揮者体験や校歌合唱も行います。	200人	—	—	生活
26	9月21日(土)	10:00～15:00	2024市民生活安全フェスティバル	日立シビックセンター新都市 広場	交通防犯課 22-3111 内線515	「安全で安心して暮らせるまち」の実現と市民の安全意識の高揚を図るため、防災、防犯、交通安全及び暴力追放をテーマとした市民参加型イベントを開催します。	5,000人	—	9/5	防犯
27	9月21日(土)	14:00～16:00	能楽文化サロン	日立シビックセンター 多用途ホール	日立シビックセンター ホール事業課 24-7755	「第24回初秋ひたち能と狂言」での演目の見どころを解説します。聴講することで、より能公演を楽しく鑑賞できます。 講師:粟谷明生さん(喜多流シテ方楽師)	50人	—	—	生活

	日	時間	名称	会場	問い合わせ先 市外局番(0294)	内容	参加者見込数	案件の有無	市報	担当部
28	①9月21日(土) ②9月22日(日)	①17:30～17:55 ②11:00～11:25、15:00～15:25	ひたち街角小劇場第62弾 「Annual Herbarium Theater」	多賀市民会館ホール	多賀市民会館 34-1727	劇団コミュニケーション結成25周年記念の短編劇集は、4つの異なる「25」にまつわるオリジナル25分劇を上演します。ぜひ劇場でお楽しみください。	各回80名	—	8月5日号	生活
29	9月21日(土)～ 9月23日(休)	開園時間内	シルバーウィーク特別イベント	かみね動物園	かみね動物園 22-5586	シルバーウィーク特別日替わりイベント 121日「サイパンデー」 9/16「国際レッサーパンダデー」、9/22「世界サイの日」にちなんだイベント 22・23日「秋の味覚バンザイ！」動物たちに秋の味覚プレゼント 動物たちに、秋の味覚をプレゼントしながらガイドを行います。	5,000人	有	9月5日号	産
30	9月22日(祝)	10:00～18:00	道の駅日立おさかなセンター 日立みなとマルシェ	道の駅日立おさかなセンター	観光物産課 22-3111 内線406	道の駅日立おさかなセンターに市内外から飲食店等の出店者を募り、食のイベントである日立みなとマルシェを開催します。	3,000人	—	—	産
31	9月22日(祝)	14:00～16:00	オペラのコンサートに出てみよう	日立シビックセンター スタジオ、音楽室	日立シビックセンター ホール事業課 24-7755	12月15日に開催されるオペラリレーコンサートへの出演を目標に練習を行います。オペラコンサートの華やかな舞台上がって、みんなで歌いましょう。 ※7回分の1回目	20人	—	—	生活
32	9月22日(祝)	17:00～19:00	小椋佳 歌紡ぎの会	日立市民会館ホール	日立市民会館 22-6481	「シクラムのかまり」「夢芝居」「愛燦燦」など、楽曲提供多数、シンガーソングライター-小椋佳の全国コンサートツアー、日立市民会館にて開催！！ 御年80歳となる小椋佳のステージ、必見です！！	1,000人	—	5月5日号	生活
33	9月25日(水)	16:00～18:00	能舞台設営見学～能舞台の仕組みを学ぼう～	日立シビックセンター 音楽ホール	日立シビックセンター ホール事業課 24-7755	9月29日に開催される「初秋ひたち能と狂言」に向けて行われる能舞台設営の様子を、能楽師の解説とともに見学します。なかなか見ることができない能舞台が出来上がっていく様子をぜひご覧ください。	30人	—	—	生活
34	9月25日(水)～ 10月27日(日)	開館時間中	図書館がすすめる読み聞かせの本展	記念図書館	記念図書館 24-7714	図書館司書が、図書館で実際に行ってきた読み聞かせ経験をもとに、幼児から小学生向けに選書したおすすめ絵本約400冊を展示貸出します。 また、おすすめ絵本をまとめた小冊子も配布します。	9,900人	—	9月20日号	教
35	9月28日(土)	10:00～12:00	アジア料理サロン「ラオス料理講座」	日立シビックセンター 料理室	日立シビックセンター 24-7711	ラオス人のボンアサーさん(つくば市在住)に本場のラオス料理の作り方を学びます。調理予定はラオスのぞうめんと焼肉サラダです。	30人	—	9月5日	生活
36	9月28日(土)・29日(日)	10:00～16:30	茨城大学工学部オープンラボ・梅津研究室	日立シビックセンター 科学館	日立シビックセンター 科学館 24-7731	大学の研究室で行われている研究内容を分かりやすく紹介！ 「未来の博物館であそぼう！」をテーマにいろいろなブースを出展します。 協力:茨城大学工学部	200人	—	9月5日	生活
37	9月28日(土)～10月31日(木)	9:00～17:00	ジャンボカボチャ重量当て	奥日立きららの里管理棟	奥日立きららの里 24-2424	ジャンボカボチャの重量を当てよう！ピタリ賞は景品あり！	700人程度	—	9月20日号	産
38	9月28日(土)～10月31日(木)	9:00～17:00	ミュレンベルギアSNS投稿でプレゼント	奥日立きららの里管理棟、モンゴルの丘	奥日立きららの里 24-2424	きららの里(モンゴルの丘)で映くミュレンベルギアを、SNSに投稿すると景品プレゼント！	50人程度	—	9月20日号	産
39	9月29日(日)	14:00～	第24回初秋ひたち能と狂言	日立シビックセンター 音楽ホール	日立シビックセンター ホール事業課 24-7755	今年で24回目を迎える日立での能公演。音楽ホールにつくられる特設能舞台が皆様を幽玄の世界へと誘います。本格的な演能をこの機会にどうぞお楽しみください。	700人	—	3月20日号	生活
40	①9月29日(日) ②10月27日(日)	①午後0時試合開始 ②午後1時試合開始	ラグビー トップイーストAの日立SunNexus茨城ホームゲーム	①日立市会瀬スポーツ広場 ②日立市民運動公園陸上競技場	スポーツ振興課 22-3111 内線661	市がホームタウンとして応援しているトップイーストAグループの社会人ラグビーチーム「日立SunNexus茨城」の試合が日立市で行われます。	延べ2,000人程度	—	9月5日号	教
41	9月の毎週土曜日	10:00～12:00 13:00～15:00	9月のキッズシアター	日立シビックセンター 地下1階 視聴覚センター映像セミナー室	視聴覚センター 24-5055	インソップ物語シリーズ「木こりと金のおの」ほか 日替わりビート上映	各回30人	—	8月20日号	教
42	9月の毎週日曜日	10:00～12:20 14:00～16:20	9月の「ひたちシネマ」	日立シビックセンター 地下1階 視聴覚センター映像セミナー室	視聴覚センター 24-5055	上映作品 映画「イヴの総て」(1950年138分)	各回30人	—	8月20日号	教

※ 8月29日現在の情報です。天候、その他の事情により、中止または変更となる場合があります。