

運送の主体(申請者名)	特定非営利活動法人 ふれあい坂下
-------------	------------------

運行管理の体制等を記載した書類

事務所名 (特定非営利活動法人ふれあい坂下)

1. 運行管理・整備管理の体制

(ア) 運行管理の責任者の就任予定名簿

No	氏 名	住 所	資格の種類	委託
1	野村 精志	日立市石名坂町 2-46-4	その他	
2				
3				

- 乗車定員 11 人以上の車両を配置する事務所及び乗車定員 10 人以下の車両を 5 両以上配置する事務所の運行管理の責任者にあつては、運行管理者資格証の写し又は施行規則第 5 1 条の 17 第 2 項各号のいずれかの要件を備えていることを証する書類を添付すること。
- 資格の種類には、法 23 条第 1 項の運行管理者、その他の別を記載するものとする。
- 市町村運営有償運送にあつて運行を委託する場合は、受託者における運行管理の責任者を記載し、委託欄に○印を記載するものとする。

(イ) 整備管理の責任者の就任予定名簿

No	氏 名	住 所
1	生田目 公男	日立市下土木内町 196-1
2		
3		

(ウ) 運行管理・整備管理に係る指揮命令系統

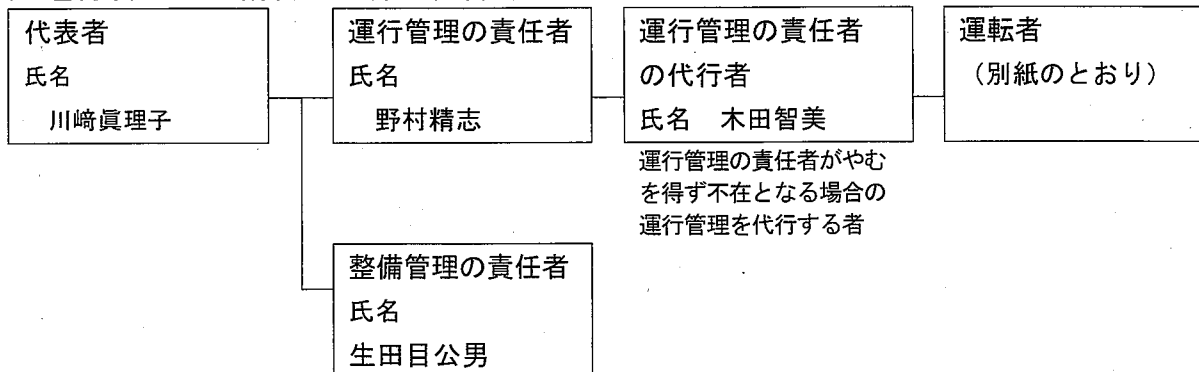

2. 事故処理連絡体制

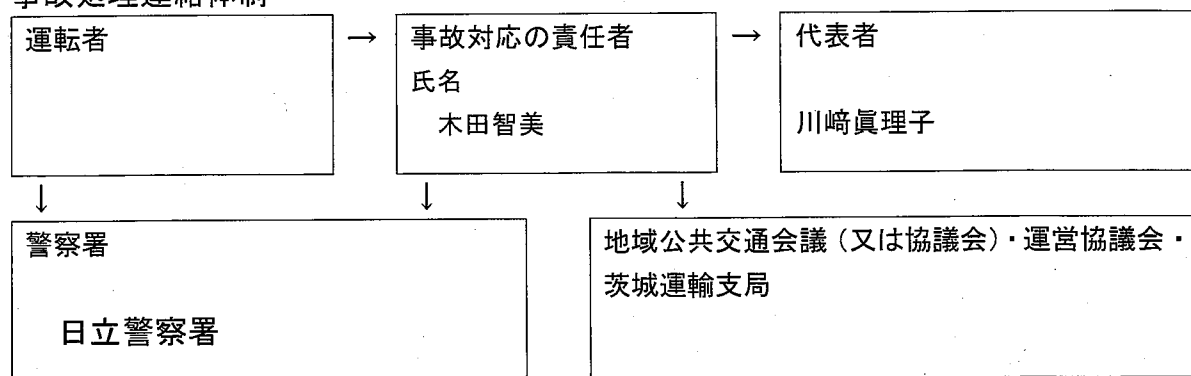

3. 苦情処理体制

