

日立市子育て支援に関するニーズ調査 (小中特別支援学校)

《 調査ご協力お願い 》

☆ 保護者の皆様へ ☆

日頃から、市政にご理解とご協力を賜り、誠にありがとうございます。

さて、本市では、全ての子どもと子育て家庭を対象に、質の高い幼児期の教育・保育の提供と、地域の子育て支援の充実を目指して、子ども・子育て施策に関する事業計画（子ども・子育て支援計画「ひたち子どもプラン2015」）を策定し、さまざまな事業を実施しているところです。

2020年度を初年度とする次期計画の策定に当たり、これまでの事業を振り返り、さらに日立市の子どもや子育て家庭の実情やニーズに合ったものとするため、現在子育てをされているご家庭の現状や、子ども・子育て支援サービスの利用希望に関するニーズ調査を実施することといたしました。

この調査は、市内の小中学生の中から2,000人を抽出し、保護者の方にご協力をお願いするものです。

ご回答いただいた内容は、市や国県の子育て支援施策の検討のみに利用させていただくものであり、回答者個人が特定されたり、個々の回答内容が他に漏れたり、他の目的に利用されたりすることは一切ありません。

つきましては、ご多忙のこととは存じますが、調査の趣旨をご理解いただき、ご協力くださいますようお願い申し上げます。

平成30年11月

日立市長 小川 春樹

【ご記入にあたってのお願い】



- 1 特にことわりがない場合は、調査票を持ち帰られたお子さんについてご記入ください。
- 2 この調査は、お子さんの保護者の方がご記入ください。
- 3 ご記入が済みましたら、お手数でもこの調査票が入っていた封筒に入れ封をし、平成30年12月14日（金）までに、学校へご提出ください。

【記入上の不明な点や調査についてのお問い合わせは、下記までお願いします。】

日立市保健福祉部子ども局子育て支援課 担当：藤田、鴨志田

TEL 22-3111 内線282 / IP電話 050-5528-5071

いただいた回答は地域の子育て支援の充実に生かされます

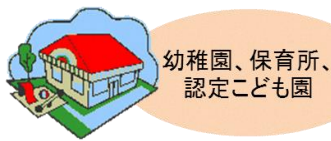
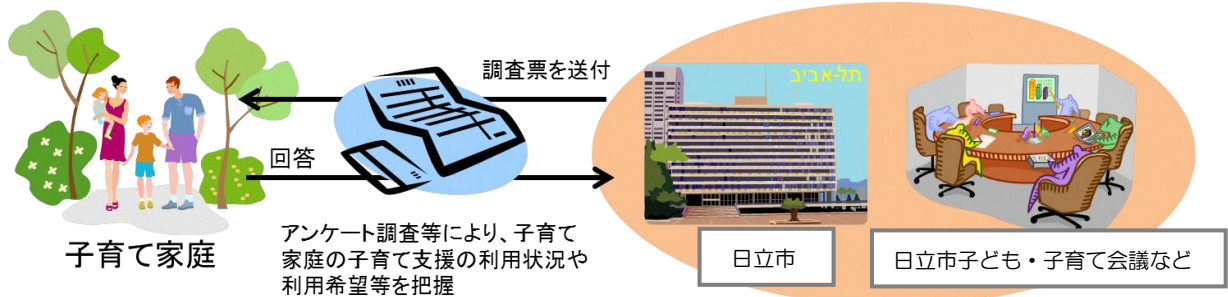

放課後児童クラブ、地域子育て支援拠点事業、一時預かり、病児・病後児保育等

計画に基づいて整備

日立市 子ども・子育て支援事業計画 (5か年計画)

幼児期の学校教育・保育や地域の子育て支援について
・「量の見込み(現在の利用状況+利用希望)」
・「確保方策(確保の内容+実施時期)」
を記載

調査等によって把握された利用希望等を考慮して、今後の計画を策定

たくさんの質問がありますが、ご協力、よろしくお願いいたします。



問8 あなたの世帯の合計年収（税込）について、お答えください。

あてはまる番号1つに○をつけてください。

- | | | |
|----------------|----------------|------------------|
| 1. なし | 2. 200万円未満 | 3. 200～300万円未満 |
| 4. 300～500万円未満 | 5. 500～700万円未満 | 6. 700～1,000万円未満 |
| 7. 1,000万円以上 | | |

問9 現在、お住まいの住居の形態について、お答えください。

あてはまる番号1つに○をつけてください。

- | | |
|---------------|--------------------------|
| 1. 持家（一戸建て） | 2. 持家（マンションなどの共同住宅） |
| 3. 賃貸（一戸建て） | 4. 賃貸（アパート、マンションなどの共同住宅） |
| 5. 公営住宅 | 6. 社宅 |
| 7. 寮、住込み、下宿など | 8. その他（具体的に： _____） |

問10 現在の暮らしの状況をどのように感じていますか。

あてはまる番号1つに○をつけてください。

- | | | |
|-------------|-------------|-------|
| 1. 大変ゆとりがある | 2. ややゆとりがある | 3. 普通 |
| 4. やや苦しい | 5. 大変苦しい | |

問11 ご家庭の家計について、最も近いものをお答えください。

あてはまる番号1つに○をつけてください。

- | |
|-----------------------|
| 1. 黒字であり、貯蓄をして生活している |
| 2. 黒字であるが、貯蓄はしていない |
| 3. 赤字でも黒字でもなく、ぎりぎりである |
| 4. 赤字であり、借金をして生活している |
| 5. その他（具体的に _____） |

問12 日頃、お子さんをみてもらえる親族・知人はいますか。

あてはまる番号すべてに○をつけてください。

- | |
|------------------------------------|
| 1. 日常的に祖父母などの親族にみてもらえる |
| 2. 緊急時もしくは用事の際には祖父母などの親族にみてもらえる |
| 3. 日常的に子どもをみてもらえる友人・知人がいる |
| 4. 緊急時もしくは用事の際には子どもをみてもらえる友人・知人がいる |
| 5. みてもらえる人はいない |

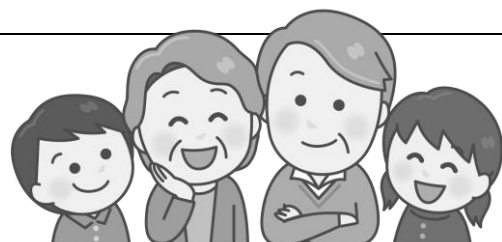

3 保護者の就労状況についてうかがいます。

はじめに「母親」についてうかがいます。【父子家庭の場合は記入せずに5ページの問15へ】

問13 宛名のお子さんの母親の現在のご職業は、次のどれに最も近いですか。
あてはまる番号1つに○をつけてください。

1. 会社役員	2. 民間企業の正社員	3. 公務員
4. 契約社員・派遣社員・ 嘱託社員	5. パート・アルバイト・非常勤 社員	6. 自営業（家族従業者含む）
7. 自由業	8. 団体職員	9. 専業主婦
10. 学生	11. その他（	）

問14 宛名のお子さんの母親の現在の就労状況（自営業、家族従事者含む）をうかがいます。
あてはまる番号1つに○をつけてください。

1. フルタイムで就労しており、産休・育休・介護休業中ではない	} ⇒ 次の 問14-1へ
2. フルタイムで就労しているが、産休・育休・介護休業中である	
3. パート・アルバイトなどで就労しており、産休・育休・介護休業中ではない	
4. パート・アルバイトなどで就労しているが、産休・育休・介護休業中である	
5. 以前は就労していたが、現在は就労していない	} ⇒ 4ページの 問14-3へ
6. これまで就労したことがない	

※上記の質問の中で、フルタイムは、1週5日程度・1日8時間程度の就労の場合
パート・アルバイトなどは、「フルタイム」以外の就労の場合

問14で「1. ～4.」（就労している）に○をつけた方にうかがいます。

問14-1 母親の週あたりの「就労日数」、1日あたりの「就労時間（残業時間を含む）」をお答えください。また、母親が家を出る時刻と帰宅時刻をお答えください。

※就労日数や就労時間が一定でない場合は、もっとも多いパターンをお答えください。

※産休・育休・介護休業中の方は、休業に入る前の状況をお答えください。

※自営業などで出退勤を要しない方は、「勤務を開始する時刻」と「勤務を終える時刻」をお答えください。

※□内に数字で記入。30分以上は1時間に切り上げ。24時間制でお答えください。

1週あたり □ 日・1日あたり □ □ 時間	（	家を出る時刻 □ □ 時	～	帰宅時刻 □ □ 時	）
------------------------	---	-----------------	---	---------------	---

⇒ フルタイムの方は、5ページの問15へ

問14で「3.」「4.」(パート・アルバイトなどで就労している)に○をつけた方うかがいます。

問14-2 フルタイムへ変わりたいという希望はありますか。(母親がパート・アルバイトなどで就労している方だけお答えください。)

あてはまる番号1つに○をつけてください。

1. フルタイムへ変わりたいという希望があり、実現できる見込みがある
2. フルタイムへ変わりたいという希望はあるが、実現できる見込みはない
3. パート・アルバイトなどの就労を続けることを希望
4. パート・アルバイトなどをやめて子育てや家事に専念したい

※上記の質問の中で、フルタイムは、1週5日程度・1日8時間程度の就労の場合
パート・アルバイトなどは、「フルタイム」以外の就労の場合

⇒ 5ページの問15へ

問14で「5. 以前は就労していたが、現在は就労していない」または「6. これまで就労したことがない」に○をつけた方うかがいます。

問14-3 就労したいという希望はありますか。(母親が現在就労していない方だけお答えください。)

あてはまる番号・記号それぞれ1つに○をつけ、該当する□内には数字をご記入ください。

1. 子育てや家事などに専念したい(就労の予定はない)
 2. 1年より先、一番下のお子さんが □ □ 歳になったころに就労したい
 3. すぐにでも、もしくは1年以内に就労したい
→ 希望する就労形態
- | |
|-----------------------------|
| ア. フルタイム(1週5日程度・1日8時間程度の就労) |
| イ. パートタイム、アルバイトなど(「ア」以外) |
| → 1週あたり □ 日 ・ 1日あたり □ □ 時間 |

問14で「5. 以前は就労していたが、現在は就労していない」に○をつけた方うかがいます。

問14-4 仕事を辞めた時期とその理由をご記入ください。

次のどれに最も近いですか。あてはまる番号1つに○をつけてください。

1. 結婚したとき
2. 1人目のお子さんの出産時期
3. 2人目以上のお子さんの出産時期
4. 小学校に入学する時期
5. その他 ()

辞めたのはどのような理由でしたか。

ここからは「父親」についてうかがいます。【母子家庭の場合は記入せずに7ページの問17へ】

問15 宛名のお子さんの父親の現在のご職業は、次のどれに最も近いですか。
あてはまる番号1つに○をつけてください。

- | | | |
|-----------------------|------------------------|-----------------|
| 1. 会社役員 | 2. 民間企業の正社員 | 3. 公務員 |
| 4. 契約社員・派遣社員・
嘱託社員 | 5. パート・アルバイト・非常勤
社員 | 6. 自営業（家族従業者含む） |
| 7. 自由業 | 8. 団体職員 | 9. 専業主婦 |
| 10. 学生 | 11. その他（ | ） |

問16 宛名のお子さんの父親の現在の就労状況（自営業、家族従事者含む）をうかがいます。
あてはまる番号1つに○をつけてください。

- | | |
|------------------------------------|------------------|
| 1. フルタイムで就労しており、育休・介護休業中ではない | ⇒次の
問16-1へ |
| 2. フルタイムで就労しているが、育休・介護休業中である | |
| 3. パート・アルバイトなどで就労しており、育休・介護休業中ではない | |
| 4. パート・アルバイトなどで就労しているが、育休・介護休業中である | |
| 5. 以前は就労していたが、現在は就労していない | ⇒6ページの
問16-3へ |
| 6. これまで就労したことがない | |

※上記の質問の中で、フルタイムは、1週5日程度・1日8時間程度の就労の場合
パート・アルバイトなどは、「フルタイム」以外の就労の場合

問16で「1.～4.」（就労している）に○をつけた方にうかがいます。

問16-1 父親の週あたりの「就労日数」、1日あたりの「就労時間（残業時間を含む）」をお答えください。また、父親が家を出る時刻と帰宅時刻をお答えください。

※就労日数や就労時間が一定でない場合は、もっとも多いパターンをお答えください。

※育休・介護休業中の方は、休業に入る前の状況をお答えください。

※自営業などで出退勤を要しない方は、「勤務を開始する時刻」と「勤務を終える時刻」をお答えください。

※□内に数字で記入。30分以上は1時間に切り上げ。24時間制でお答えください。

1週あたり □ 日・1日あたり □ □ 時間	（ 家を出る時刻 □ □ 時 ~ 帰宅時刻 □ □ 時 ）
------------------------	-------------------------------------

⇒ フルタイムの方は、7ページの問17へ



問 16で「3.」「4.」(パート・アルバイトなどで就労している)に○をつけた方にかがいます。

問 16-2 フルタイムへ変わりたいという希望はありますか。(父親がパート・アルバイトなどで就労している方だけお答えください。)

あてはまる番号1つに○をつけてください。

1. フルタイムへ変わりたいという希望があり、実現できる見込みがある
2. フルタイムへ変わりたいという希望はあるが、実現できる見込みはない
3. パート・アルバイトなどの就労を続けることを希望
4. パート・アルバイトなどをやめて子育てや家事に専念したい

※上記の質問の中で、フルタイムは、1週5日程度・1日8時間程度の就労の場合
パート・アルバイトなどは、「フルタイム」以外の就労の場合

⇒ 1ページの問17へ

問 16で「5. 以前は就労していたが、現在は就労していない」または「6. これまで就労したことがない」に○をつけた方にかがいます。

問 16-3 就労したいという希望はありますか。(父親が現在就労していない方だけお答えください。)

あてはまる番号・記号それぞれ1つに○をつけ、該当する□内には数字をご記入ください。

1. 子育てや家事などに専念したい(就労の予定はない)
2. 1年より先、一番下の子どもが □ □ 歳になったころに就労したい
3. すぐにも、もしくは1年以内に就労したい

→ 希望する就労形態

ア. フルタイム(1週5日程度・1日8時間程度の就労)

イ. パートタイム、アルバイトなど(「ア」以外)

→ 1週あたり □ 日 ・ 1日あたり □ □ 時間

問 16で「5. 以前は就労していたが、現在は就労していない」に○をつけた方にかがいます。

問 16-4 仕事を辞めた時期とその理由をご記入ください。

次のどれに最も近いですか。あてはまる番号1つに○をつけてください。

1. 結婚したとき
2. 1人目のお子さんの出産時期
3. 2人目以上の子の出産時期
4. 小学校に入学する時期
5. その他 ()

辞めたのはどのような理由でしたか。

②今後、放課後に過ごさせたい場所

(A・低学年の間、B・高学年になった場合の希望、それぞれについてお答えください)



過ごさせたい場所	A・低学年(1~3年生)	B・高学年(4~6年生)
1. 自宅	週 <input type="checkbox"/> 日くらい	週 <input type="checkbox"/> 日くらい
2. 祖父母宅や友人・知人宅	週 <input type="checkbox"/> 日くらい	週 <input type="checkbox"/> 日くらい
3. 習い事 (スポーツ教室、学習塾など)	週 <input type="checkbox"/> 日くらい	週 <input type="checkbox"/> 日くらい
4. 放課後子ども教室 ※1	週 <input type="checkbox"/> 日くらい	週 <input type="checkbox"/> 日くらい
5. 放課後児童クラブ〔学童クラブ〕※2	週 <input type="checkbox"/> 日くらい →下校時から <input type="checkbox"/> <input type="checkbox"/> 時まで	週 <input type="checkbox"/> 日くらい →下校時から <input type="checkbox"/> <input type="checkbox"/> 時まで
6. 私立保育園や私立幼稚園が実施している学童の保育	週 <input type="checkbox"/> 日くらい →下校時から <input type="checkbox"/> <input type="checkbox"/> 時まで 小学校 <input type="checkbox"/> 年生まで	週 <input type="checkbox"/> 日くらい →下校時から <input type="checkbox"/> <input type="checkbox"/> 時まで 小学校 <input type="checkbox"/> 年生まで
7. 放課後等デイサービス※3	週 <input type="checkbox"/> 日くらい	週 <input type="checkbox"/> 日くらい
8. ファミリー・サポート・センター※4	週 <input type="checkbox"/> 日くらい	週 <input type="checkbox"/> 日くらい
9. その他()	週 <input type="checkbox"/> 日くらい	週 <input type="checkbox"/> 日くらい

※ ※1~4については、9ページの説明を参照してください。

問 21 お子さんの放課後、週休日※1や長期休暇期間中※2の過ごし方について満足していますか。あてはまる番号1つに○を付けてください。また、3、4を選択した方は理由を記入してください。

※1「週休日」… 土曜日、日曜日、祝日

※2「長期休暇期間」… 夏休み、冬休み、春休み

1. 放課後	1. とても満足している 2. まあまあ満足している 3. あまり満足していない 4. その他	※3, 4に該当する場合、理由を記載してください 
	(理由)	
2. 週休日や 長期休暇期間	1. とても満足している 2. まあまあ満足している 3. あまり満足していない 4. その他	※3, 4に該当する場合、理由を記載してください 
	(理由)	

問 22 お子さんの放課後や、週休日・長期休暇期間中の過ごし方として、今後、どのようなことを望みますか。「放課後」「週休日や長期休暇期間」のそれぞれについて、あてはまる番号すべてに○を付けてください。

1. 放課後	<ol style="list-style-type: none"> 1. 楽しく安全に遊ぶ 2. 子どものやりたいことが自由にできる 3. さまざまなことが体験できる 4. 自主学習に取り組める 5. 学年を越えて交流できる 6. 地域の方と交流できる
2. 週休日や長期休暇期間	<ol style="list-style-type: none"> 1. 楽しく安全に遊ぶ 2. 子どものやりたいことが自由にできる 3. さまざまなことが体験できる 4. 自主学習に取り組める 5. 学年を越えて交流できる 6. 地域の方と交流できる 

その他、今後、望むことについて、具体的にお書きください。

問 23 放課後、週休日や長期休暇期間中の時間を活用し、お子さんにどのような活動をさせたいですか。「放課後」「週休日や長期休暇期間」のそれぞれについて、あてはまる番号すべてに○を付けてください。

1. 放課後	<ol style="list-style-type: none"> 1. 勉強 2. 外国人との交流や英語にふれる活動 3. 理科の実験や工作などの活動 4. 野外体験・自然体験 5. 絵やイラストを描く体験 6. 昔遊び・伝統芸能体験 7. 楽器演奏 8. 職業体験・工場見学 9. スポーツ体験 10. おやつや料理を作る体験 11. おつかいなどの家の手伝い 12. 地域の行事やボランティア活動など 
--------	--

2. 週休日や長期休暇期間	1. 勉強 2. 外国人との交流や英語にふれる活動 3. 理科の実験や工作などの活動 4. 野外体験・自然体験 5. 絵やイラストを描く体験 6. 昔遊び・伝統芸能体験 7. 楽器演奏 8. 職業体験・工場見学 9. スポーツ体験 10. おやつや料理を作る体験 11. おつかいなどの家の手伝い 12. 地域の行事やボランティア活動など
---------------	--

その他、お子さんにさせてみたいことがあれば、具体的にお書きください。

5 中学生・中学部のお子さんの放課後などの過ごし方についてうかがいます。

〔小学生・小学部のお子さんの場合は記入せずに 13 ページの間 27 へ〕

問 24 お子さんの登校の様子はいかがですか。

もっともあてはまる番号 1 つに ○ をつけてください。

- | | |
|------------------|------------------------------|
| 1. ほとんど休まず登校している | 2. 時々休むことがある |
| 3. よく休むことがある. | 4. ほとんど休まないが朝、学校に行きたがらない日がある |
| 5. その他 () | |

問 25 お子さんは、平日の中学校終了後の時間をどのように過ごしていますか。

主なものを 3 つまで選び番号に ○ をつけてください。

- | | | |
|-------------|-------------|------------|
| 1. 塾 | 2. 習い事 | 3. 部活動 |
| 4. 友人と過ごす | 5. 家族と過ごす | 6. 勉強（塾以外） |
| 7. 読書 | 8. 漫画・雑誌を読む | 9. スマホ・ゲーム |
| 10. インターネット | 11. テレビ | 12. 運動 |
| 13. その他 () | | |

問 26 お子さんが主に勉強する場所についておたずねします。

もっともあてはまる番号 1 つに ○ をつけてください。

- | | | |
|--------------|-----------|--------|
| 1. 自宅（自室） | 2. 自宅（居間） | 3. 学校 |
| 4. 図書館など公共施設 | 5. 塾の自習室 | 6. 友人宅 |
| 7. その他 () | | |

6 子育てに関する悩みや相談先についてうかがいます。

問 27 お子さんの子育てに関して、日常悩んでいること、または気になることはありますか。
あてはまる番号すべてに○をつけてください。

1. 子どもの発育や発達（心身の成長や運動、言葉、行動など）に関すること
2. 子どもの病気に関すること
3. 子どもの食事や栄養に関すること
4. 子育ての方法がよくわからないこと
5. 子どもとの接し方に自信が持てないこと
6. 子どもとの時間を十分にとれないこと
7. 話し相手や相談相手がいないこと
8. 仕事や自分のやりたいことが十分にできないこと
9. 子どもの教育に関すること
10. 子どもの友だちづきあい（いじめなどを含む）に関すること
11. 子育てに関しての配偶者・パートナーの協力が少ないこと
12. 子育てに関して配偶者・パートナーと意見が合わないこと
13. 配偶者・パートナー以外に子育てを手伝ってくれる人がいないこと
14. 子どもを叱りすぎているような気がする
15. 子育てのストレスがたまって、子どもに手をあげたり、世話をしなかったりしてしまうこと
16. 子育て支援サービスの内容や利用・申し込み方法がよくわからないこと
17. その他（ ）
18. 特にない

問 27 で、「1. 子どもの発育や発達に関すること」に○をつけた方にうかがいます。

⇒ 該当しない方は、14 ページの問 28 へ

問 27-1 発育や発達に関する悩みや不安を、どなた（どこ）に相談していますか。
あてはまる番号すべてに○をつけてください。

- | | |
|------------------------|-----------------------|
| 1. 配偶者（夫または妻） | 2. 祖父母などの親族 |
| 3. 保育士、幼稚園・学校の先生 | 4. 近隣の人、友人や知人など |
| 5. 保健センターの保健師など | 6. 子育て支援課、障害福祉課など市の窓口 |
| 7. 日立市こども発達相談センター | 8. 保健所、児童相談所など県の窓口 |
| 9. 医師・看護師・助産師など | 10. 民生委員・児童委員、主任児童委員 |
| 11. 日立市子どもセンター | 12. 児童デイサービスの職員 |
| 13. ひたち健康ダイヤル24（電話相談） | 14. その他の電話相談 |
| 15. インターネット上の相談サイト | 16. 相談相手がいない |
| 17. どこに相談したらいいのか、わからない | |
| 18. その他（ ） | |

問 27-2 お子さんの発育や発達に関して、どのようなサポートがあればよいとお考えでしょうか。
あてはまる番号すべてに○をつけてください。

1. 相談支援
2. 療育支援（心身の発達を促すための支援など）
3. 医療支援
4. その他の支援（ ）

問 27-3 問 27-2 でお答えいただいたサポートの具体的な内容について、ご自由にお書きください。

7 お子さんのことについてうかがいます。

問 28 お子さんが平日の起きる時間と寝る時間についてお答えください。
あてはまる番号1つに○をつけてください。

1. 毎日、ほぼ同じ時間に寝起きしている
2. 朝は、ほぼ同じ時間に起きていて、夜寝る時間はまちまちである
3. 朝起きる時間はまちまちで、夜は、ほぼ同じ時間に寝ている
4. わからない

問 29 お子さんの平日の起きる時間と寝る時間のおおむねの時間をお答えください。

（朝起床時間 _____ 時頃 夜寝る時間 _____ 時頃）

問 30 お子さんは1日にどれくらい歯磨きをしますか。
あてはまる番号1つに○をつけてください。

1. 1日に4回以上
2. 1日3回
3. 1日2回
4. 1日1回
5. 毎日は磨かない
6. わからない
7. その他（ _____ ）

問 31 お子さんに、どの段階までの教育を受けさせたいと考えていますか。

あなたのお考えに最も近い番号1つに○をつけてください。

- | | |
|-------------|---------|
| 1. 中学校・中学部 | 2. 高校 |
| 3. 短期大学 | 4. 大学 |
| 5. 大学院 | 6. 専門学校 |
| 7. 考えたことがない | |
| 8. その他 (|) |

問 31-1 問 31 でお答えになった教育について、不安なことはありますか。

あなたのお考えに最も近い番号1つに○をつけてください。

- | | |
|--------------|-----------|
| 1. 子どもの希望と違う | 2. こどもの学力 |
| 3. 経済的な余裕がない | 4. 特にない |
| 5. その他 (|) |

問 32 お子さんは、平日（学校のある日）に、朝食を食べますか。

あてはまる番号1つに○をつけてください。

- | | |
|---------------------|--------------------|
| 1. いつも食べる | 2. 食べる方が多い（週に3、4日） |
| 3. 食べない方が多い（週に1、2日） | 4. いつも食べない |

問 33 お子さんは、平日に、誰と一緒に夕食を食べますか。

あてはまる番号1つに○をつけてください。

- | | |
|-------------|----------------|
| 1. 家族全員そろって | 2. 家族のだれかと（大人） |
| 3. きょうだいだけ | 4. ひとりで |
| 5. その他 (|) |

問 34 あなたは、お子さんの将来（夢、進路、職業等）について、お子さんと一緒に考えたり、話すことがありますか。

あてはまる番号1つに○をつけてください。

- | | |
|-----------|-------------------|
| 1. よくしている | 2. たまにする |
| 3. あまりしない | 4. これまでに特にしたことがない |



問 35 あなたのご家庭では、お子さんと次のようなことをすることがありますか。

内容	5	4	3	2	1
	ほぼ毎日	週に3～4回	週に1～2回	月に1～2回	めったにない
1. お子さんの勉強をみる	5	4	3	2	1
2. お子さんとからだを動かして遊ぶ	5	4	3	2	1
3. お子さんとコンピューターゲームで遊ぶ (テレビ・パソコン・携帯のゲームなど)	5	4	3	2	1
4. お子さんとカードゲームなどで遊ぶ (トランプ・ボードゲーム・将棋など)	5	4	3	2	1
5. お子さんと学校生活の話をする	5	4	3	2	1
6. お子さんと政治経済・社会問題などのニュースの話をする	5	4	3	2	1
7. お子さんとテレビ番組(ニュースを除く)の話をする	5	4	3	2	1
8. お子さんと一緒に料理をする	5	4	3	2	1
9. お子さんと一緒に外出をする	5	4	3	2	1

問 36 お子さんは、次のAからFの支援制度等についてこれまで利用したことがありますか。利用したことがない場合、その理由に最も近いものに○をつけてください。

内容	利用したことがある	利用したことがない				
		利用したいと思っ たことがない	利用したかったが 条件を満たさない	利用時間や制度等が 使いづらい	利用の仕方がわか らない	制度等について全 く知らない
A. 子育て短期支援事業(ショートステイ)	6	5	4	3	2	1
B. ファミリー・サポート・センター	6	5	4	3	2	1
C. 子ども食堂	6	5	4	3	2	1
D. フードバンクによる食糧支援	6	5	4	3	2	1
E. 子どもセンター	6	5	4	3	2	1
F. 学校が実施する学習支援	6	5	4	3	2	1

※ AからEの支援制度等については次ページの説明を参照してください。

A. 子育て短期支援事業（ショートステイ）	入院、出産、介護等で、一時的にお子さんの養育にお困りのとき、児童福祉施設で子どもを預かる事業。利用は7日以内、有料。
B. ファミリー・サポート・センター	「援助を受けたい人」と「援助をしたい人」が、会員となって相互援助活動を行う事業。利用にあたっては、利用料がかかる。
C. 子ども食堂	子どもたちの食の支援、居場所の支援等を目的に、民間団体などが無料または格安で食事を提供している場所。（H30.11.1 現在市内3か所）
D. フードバンクによる食糧支援	一般家庭及び団体から寄附により預かった食品を生活に困っている方に無償で提供する制度。
E. 子どもセンター	子育て支援の中心施設。就学前の親子が自由に遊ぶことができるほか、自然豊かな広い庭がある。18歳未満のお子さんとその家庭に関する相談を受ける施設。

8 すべての方にうかがいます。

問 37 子育てについて気軽に相談できる人や場所はありますか。

あてはまる番号すべてに○をつけてください。

1. 配偶者（妻または夫）	2. 祖父母などの親族
3. 友人や知人	4. 近所の人
5. 子育て支援施設のスタッフなど	6. 保健所・保健センター（保健師など）
7. 学校の先生など	8. 民生委員・児童委員、主任児童委員
9. 放課後児童（学童）クラブなどの支援員	10. 地域の交流センター
11. かかりつけの医師	12. 助産師
13. 市や県などの子育て関連窓口など	14. ひたち健康ダイヤル24（電話相談）
15. その他の電話相談	16. インターネット上の相談サイト
17. 相談相手がいない	18. どこに相談したらいいのか、わからない
19. その他（	）

※ ひたち健康ダイヤル24：24時間年中無休、医師・保健師・臨床心理士などの専門家が無料で健康の相談に応じる電話相談。

問 37-1 特に夜間や休日に、お子さんの体調に変化があった時や子育てなどについて相談したいときは、どなた（どこ）に相談していますか。

あてはまる番号すべてに○をつけてください。

1. 配偶者（夫または妻）	2. 祖父母などの親族
3. 友人や知人	4. 近所の人
5. 病院・医院	6. ひたち健康ダイヤル24（電話相談）
7. その他の電話相談	8. インターネット上の相談サイト
9. 相談相手がいない	10. どこに相談したらいいのか、わからない
11. その他（	）

問 38 日立市の子育て支援の取り組みについて、A・「どのくらい満足しているか（満足度）」と、B・「どのくらい重要なのか（重要度）」を、それぞれ5段階でお答えください。

1～10の項目ごとに、「A・満足度」と「B・重要度」それぞれについて、もっともあてはまる番号1つに○をつけてください。

日立市の子育て支援の取り組み	A・満足度					B・重要度				
	5 満足している	4 おおよそ満足	3 どちらとも言えない	2 やや不満である	1 不満である	5 重要である	4 やや重要	3 どちらとも言えない	2 あまり重要ではない	1 重要でない
1. 母子保健サービスが充実しているか	5	4	3	2	1	5	4	3	2	1
2. 医療サービスが充実しているか	5	4	3	2	1	5	4	3	2	1
3. 子育て支援センターなど、ほかの親子と交流できる施設が身近にあるか	5	4	3	2	1	5	4	3	2	1
4. 就学前の子どもの教育・保育が充実しているか	5	4	3	2	1	5	4	3	2	1
5. 子どもを一時的に預かってくれる場所があるか	5	4	3	2	1	5	4	3	2	1
6. 子どもの遊び場が整備されているか	5	4	3	2	1	5	4	3	2	1
7. 子育てに関する情報が簡単に得られるか	5	4	3	2	1	5	4	3	2	1
8. 気軽に相談できる体制が整っているか	5	4	3	2	1	5	4	3	2	1
9. 放課後対策が充実しているか	5	4	3	2	1	5	4	3	2	1
10. 小中学生向けの事業が充実しているか	5	4	3	2	1	5	4	3	2	1
11. 子育て家庭への経済的支援がされているか	5	4	3	2	1	5	4	3	2	1

問 39 今後の日立市の子育て環境や子育て支援を充実していくためには、どのような取組が必要だと思いますか。その他、子ども・子育て支援に関すること、お子さんをどのように育てたいかなどご意見がございましたら、ご自由にご記入ください。

.....

.....

.....

.....

.....

.....

.....

.....

調査にご協力いただきまして、ありがとうございました。

封筒に入れて封をし、学校へご提出ください。