十王小学校校歌

作詞・佐々木ひとみ
作曲・池田 八声
編曲・後藤　明

一、十王川のみなかみの
堅破山の峰はるか
いわれゆかしき石はかたる
学び舎の夢その心
かしこくなかよくたくましく
思い合い学び合う日々が
あらたな明日をひらくと
十王小学校ほがらかに

二、朝日にそまる多賀山地
木の実はうれるかぐわしく
命はぐくむ土はうたう
学び舎の夢その想い
かしこくなかよくたくましく
語り合い支え合う日々が
みんなの希望をつなぐと
十王小学校のびやかに
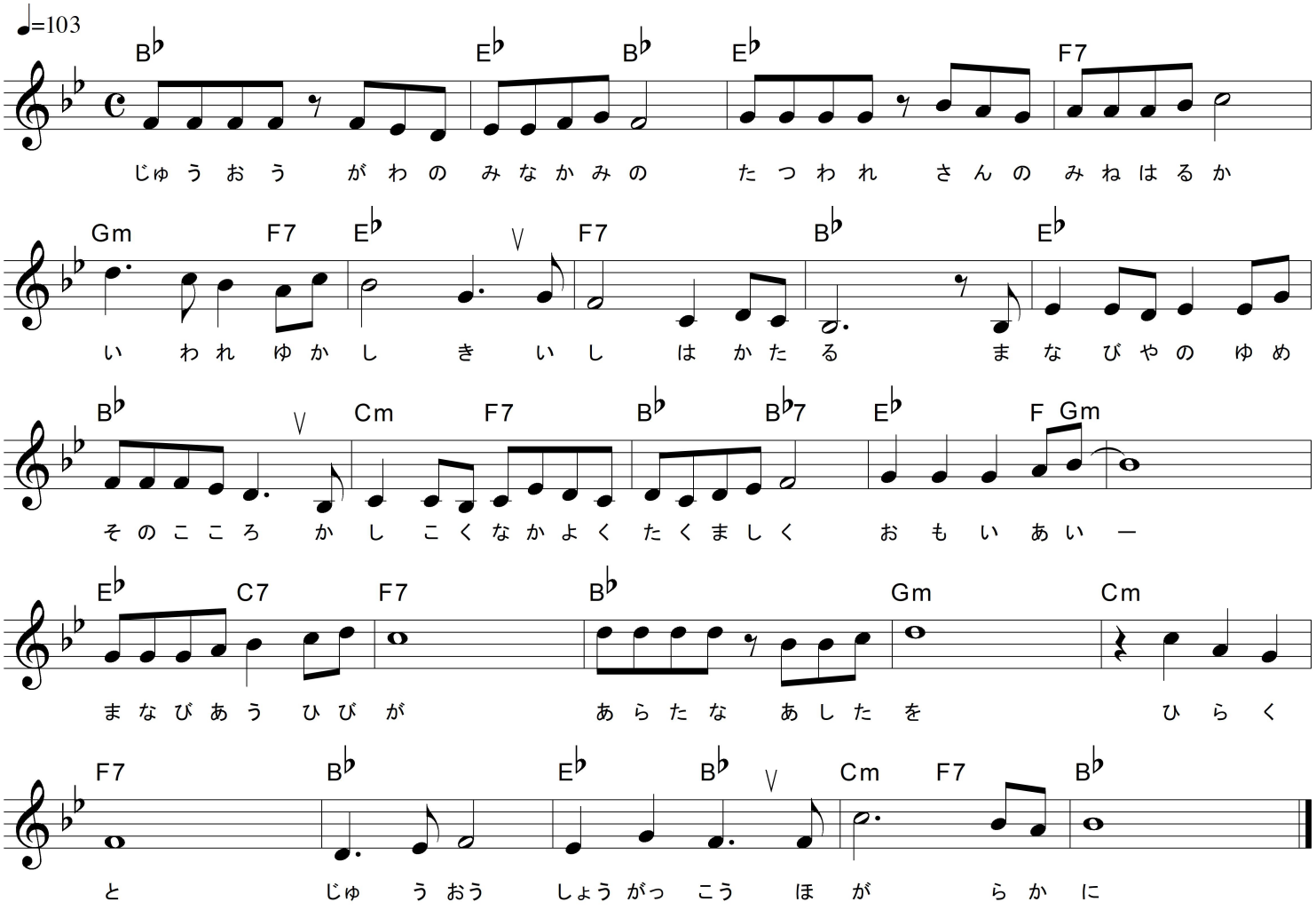
三、太古の遺跡ねむる丘
その名も高きいぶき山
ウミウ群れ飛ぶ海は伝う
学び舎の夢その願い
かしこくなかよくたくましく
高め合い深め合う日々が
たしかな未来をつくると
十王小学校はれやかに
十王小学校とこしえに