

2023

日立市の統計

Statistics of Hitachi city

日立市

はじめに

このたび「日立市の統計（2023年版）」を刊行いたしました。

本統計書は、日立市の自然、人口、産業、社会、教育、文化など、各分野にわたる基本的な統計資料を総合的に収録し、市勢の現況とその推移発展を明らかにしたものです。

編集に当たりましては、可能な限り広範囲にわたる最新のデータを収録し、利用しやすい内容の充実に努めました。

各種の行政施策や社会・経済・文化活動、生活指針の基礎資料として、市民のみなさまをはじめ、多方面の方々に広く御活用いただければ幸いに存じます。

おわりに、本書の刊行に当たりまして、貴重な資料の御提供並びに格別の御協力をいただきました関係各位に対しまして、心からお礼を申し上げますとともに、引き続きましての御指導、御協力をお願い申し上げます。

令和5年8月

日立市長 小川 春樹

* 凡例（御利用に当たって） *

- 1 この統計書は、日立市の市勢全般にわたる基本的な統計資料を収集し掲載したものです。
- 2 原則として、令和5年の最新の事実が得られたものはこれを掲載しました。
- 3 掲載されている資料は、庁内各課所、県統計課等の諸官公署及びその他関係各機関から収集しました。
なお、出所（提供元）は、各統計表の右下に掲げました。
- 4 数値の単位は、原則として統計表の右上に掲げました。
- 5 統計表中、説明を必要とする事項は（注）として表しました。
- 6 統計表中の符号は、次のとおりです。

「－」	…………	該当なし・皆無
「0」	…………	単位未満
「…」	…………	不詳
「△」	…………	マイナス
「x」	…………	公表できないもの
「年次(暦年)」	…………	1月1日～12月31日
「年度(会計年度)」	…………	4月1日～翌年3月31日

- (注) 1 「令和元年」は、平成31年1月1日から令和元年12月31日までを指す。
- 2 「令和元年度」は、平成31年4月1日から令和2年3月31日までを指す。

- 7 統計資料について、詳細な内容が必要な場合、又は質疑等がある場合には、日立市総務部総務課庶務統計係にお問い合わせください。

代表電話 0294-22-3111 内線 334、335

直通電話 050-5528-5034 (IP 電話)

F a x 0294-21-1663

総目次

1	沿革と概況	1
2	位置・面積・土地・気象	15
3	人口	17
4	国勢調査	27
5	産業	35
6	金融	61
7	運輸・通信	63
8	消費生活	69
9	水道	71
10	教育・文化	73
11	建設	89
12	福祉	95
13	健康	103
14	環境	109
15	治安	113
16	議会・職員	119
17	財政	121
18	選挙	125
19	付録	129

目次

1 沿革と概況

1-1 まちの歴史	1
1-2 市の紋章・市のイメージマーク等・市の花・ 市の木・市の鳥・市のさかな	5
1-3 市域の変遷	6
1-4 日立市民の歌	8
1-5 国内外の姉妹都市等	9
1-6 都市宣言	9
1-7 絵でみる日立市の暮らし	12
1-8 統計指標から見た日立市の地位	13

2 位置・面積・土地・気象

2-1 位置及び範囲	15
2-2 地目別面積	15
2-3 区域別面積・人口及び土地利用	15
2-4 気象の概況	16
2-5 気象観測記録（日立市役所における極値）	16

3 人口

3-1 常住人口と世帯数の推移	17
3-2 管内別常住人口	17
3-3 外国人の人口	18
3-4 戸籍関係事務届出数（他市町村分を含む）	18
3-5 人口動態	18
3-6 町丁名別人口（住民基本台帳人口）	19
3-7 小学校区別人口（住民基本台帳人口）	23
3-8 中学校区別人口（住民基本台帳人口）	23
3-9 義務教育学校区別人口（住民基本台帳人口）	24
3-10 県内転入・転出者数	24
3-11 県外転入・転出者数	25
3-12 年齢4区分別人口及び指数（住民基本台帳人口）	25

4 国勢調査

4-1 家族類型別一般世帯数	27
4-2 人口集中地区人口の推移	27
4-3 一般世帯の人員別世帯数及び一般世帯人員	28
4-4 施設等の世帯の種類、世帯人員別施設等の 世帯数及び施設等の世帯人員	28
4-5 年齢階級別人口の推移	29
4-6 昼間・夜間人口状況	30
4-7 常住者の産業別就業人口（15歳以上）	30
4-8 昼間人口（通勤・通学者）の流動状況	31
4-9 常住地又は従業地による産業別就業人口 （15歳以上）	31
4-10 労働力状態による男女別人口（15歳以上）	32
4-11 常住者の産業（大分類）別・年齢（5歳階級）別 就業者数（15歳以上）	33
4-12 住宅の所有別一般世帯数と人員（1世帯 当たり人員・室数等）	34

5 産業

(市民経済計算)

5-1 市内総生産（実数）の推移	35
5-2 市民所得（実数）の推移	35
5-3 1人当たり市民所得（実数）の推移	35
5-4 市民所得（実数）の分配	35
5-5 経済活動別市内総生産	36

(事業所)

5-6 産業別・従業者規模別事業所数及び従業者数	37
5-7 町名別事業所数及び従業者数	38
5-8 産業中分類別事業所数及び従業者数（民営）	42

(工業)

5-9 産業中分類別製造事業所数・従業者数及び 製造品出荷額等（従業者4人以上）	44
5-10 製造業の規模別事業所数・従業者数・現金 給与額等（従業者4人以上）	44
5-11 町名別製造業の現況（従業者4人以上）	46

(商業)

5-12 市別大規模小売店舗の店舗数・店舗内小売 事業所数・従業者数等	48
5-13 市別卸売・小売業の事業所数、従業者数 及び年間商品販売額	49
5-14 産業中分類別事業所数、従業者数、年間商品 販売額及び売場面積	51

(農業)

5-15 農家人口世帯等の推移	52
5-16 地区別農家人口・世帯	52
5-17 経営耕地面積等の推移	53
5-18 地区別経営耕地面積	53
5-19 地区別経営規模別農業経営体数	54
5-20 主要作物（販売）の作物別作付農業経営体数 及び面積	54
5-21 販売目的で作付け（栽培）した作物の類別 作付農業経営体数	55
5-22 生産調整推進対策実施状況	55
5-23 生産調整推進対策態様別推移	56
5-24 農地の許可申請・転用届出の処理件数及び 面積	56

(林業)

5-25 保有形態別林野面積	57
5-26 保有山林の事業体数と保有山林面積	57

(漁業)

5-27 漁業経営体の基本構成	58
5-28 地区別漁獲高（属地水揚）	58
5-29 経営体階層別経営体数	58

(観光)

5-30 海水浴場入込状況	59
5-31 奥日立きららの里利用状況	59
5-32 かみね動物園利用状況	59

目次

5-33	かみね公園入込者数	59	10-12	高等学校進路別卒業生数	78
5-34	鶴来の湯十王来客数状況	60	10-13	高等学校卒業生産業別就職者数	78
5-35	国民宿舎鶴の岬宿泊者状況	60	10-14	市立図書館分類別蔵書冊数	79
5-36	久慈サンピア日立利用者数	60	10-15	図書館利用冊数	80
5-37	たかはら自然体験交流施設利用状況	60	10-16	図書館利用登録者数	80
6 金融			10-17	視聴覚センター利用状況	81
6-1	中小企業事業資金融資利用状況	61	10-18	日立市民会館利用状況	81
6-2	中小企業勤労者融資利用状況	61	10-19	多賀市民会館利用状況	82
7 運輸・通信			10-20	Jホール利用状況	82
7-1	JR東日本市内各駅1日平均乗車人数	63	10-21	女性センター利用状況	82
7-2	加入電話及び公衆電話数	63	10-22	自然の村及び青少年の家利用状況	82
7-3	旅券申請数	63	10-23	郷土博物館利用状況	83
7-4	常磐自動車道日立市内インターチェンジ 出入交通量	64	10-24	吉田正音楽記念館入館者数	83
7-5	国道6号西成沢町1丁目(兎平低区配水場 南側付近)における交通量	64	10-25	市営体育施設利用状況	84
7-6	国道245号東金沢町1丁目(金沢老人福祉 センター付近)における交通量	66	10-26	日立シビックセンター施設利用状況	86
7-7	自動車車種別登録台数(その1)	66	10-27	各交流センター利用状況	87
7-8	自動車車種別登録台数(その2)	66	10-28	女性生活相談等相談件数	88
7-9	日立港外航船舶国籍別入港船隻数・ 総トン数	67	10-29	青少年相談件数	88
7-10	日立港入港船舶状況	67	10-30	日立市の指定文化財一覧	88
7-11	日立港内海上出入貨物品種別輸・移出入 状況	68	11 建設		
8 消費生活			11-1	都市公園等設置状況	89
8-1	消費者物価指数(水戸市)	69	11-2	市内街路樹数	89
8-2	市内たばこ販売状況	69	11-3	住宅の所有・建築の時期別住宅数	89
8-3	消費生活センター相談件数	69	11-4	住宅の種類・所有別住宅数と世帯数	90
9 水道			11-5	住宅の種類・1か月当たり家賃別借家数	90
9-1	上水道普及状況	71	11-6	世帯の収入階級・住宅の所有関係別普通 世帯数	91
9-2	上水道の状況	71	11-7	木造及び非木造課税家屋状況	91
9-3	上水道の配水量	71	11-8	建築工事届受理状況	92
9-4	中里地区旧簡易水道事業給水件数	72	11-9	市道の延長	92
9-5	諏訪大平田地区旧簡易水道事業給水件数	72	11-10	市内の国・県道の現況	93
10 教育・文化			11-11	市営住宅の管理戸数	93
10-1	小学校教員及び児童数	73	11-12	既存市営住宅の申込みと入退去状況	93
10-2	小学校学年別児童数	73	11-13	市営住宅の建設戸数と処分戸数	94
10-3	中学校教員及び生徒数	74	11-14	市内県営住宅の管理戸数	94
10-4	中学校学年別生徒数	74	12 福祉		
10-5	市内小・中学生、外国人児童及び生徒数、 帰国子女数	75	12-1	介護保険第1号被保険者及び要介護認定 者数	95
10-6	高等学校教員及び生徒数(全日制)	75	12-2	要介護認定実施状況	95
10-7	大学・大学院学生数	76	12-3	指定サービス事業者状況	95
10-8	幼稚園教員及び園児数	76	12-4	介護保険サービス受給状況	96
10-9	中学校卒業生卒業後の状況	77	12-5	長寿祝金支給状況	97
10-10	特別支援学校教員及び児童・生徒数	77	12-6	身体障害者手帳の交付及び補装具費の支給	97
10-11	義務教育学校教員及び児童・生徒数	77	12-7	保護の種類別被保護人員及び保護費支出 状況	98
			12-8	被保護世帯・人員等の推移	98
			12-9	一般職業紹介状況	99
			12-10	国民健康保険状況	99
			12-11	後期高齢者医療費支給状況	99
			12-12	小児・心身障害児(者)・母子医療福祉費 等支給状況	100

12-13	老人福祉センター利用人数	100
12-14	老人いこいの家利用人数	101
12-15	地域包括支援センター利用状況	101
12-16	子どもすくすくセンター（子育て支援施設） 利用人数	102
12-17	子どもセンター利用人数	102
12-18	保育園等施設数及び利用児童数	102

13 健康

13-1	休日緊急診療状況	103
13-2	医療施設数及び医療関係従事者数	103
13-3	死因別死亡人員	104
13-4	合計特殊出生率・標準化死亡率（ベイズ推定 値）	104
13-5	予防接種実施状況	104
13-6	結核健康診断実施状況	105
13-7	骨粗しょう症検診実施状況	105
13-8	胃がん検診実施状況	105
13-9	子宮がん検診実施状況	106
13-10	肺がん検診実施状況	106
13-11	肝炎ウイルス検診実施状況	107
13-12	乳がん検診実施状況	107
13-13	大腸がん検診実施状況	107
13-14	健康診査実施状況	108

14 環境

14-1	火葬場利用状況	109
14-2	葬祭場利用状況	109
14-3	公害苦情発生状況（管内別）	109
14-4	公害苦情発生状況	110
14-5	再生資源回収状況	110
14-6	粗大ごみ収集状況	111
14-7	ごみ収集量及びごみ処理状況	111
14-8	し尿処理状況	112
14-9	下水道処理状況	112
14-10	公共下水道普及状況	112

15 治安

15-1	消防施設の概要	113
15-2	火災発生状況	113
15-3	原因別火災発生件数	113
15-4	救急業務状況（出動件数）	114
15-5	月別救急出動件数（管内別）	114
15-6	原因別事故発生件数（人身事故）	114
15-7	年齢別事故発生件数（人身事故）	115
15-8	交通事故発生件数（人身事故）	115
15-9	車両別事故発生件数（人身事故）	116
15-10	犯罪発生及び検挙の状況（少年を含む）	117
15-11	成人・少年犯罪検挙状況	117
15-12	年齢別少年補導件数	118
15-13	行為別補導件数	118

16 議会・職員

16-1	市議会常任委員会及び特別委員会開催日数	119
16-2	市議会本会議開会及び付議件数	119
16-3	当選回数別市議会議員数	119
16-4	党派別市議会議員数	119
16-5	年齢別市議会議員数	119
16-6	職員数	120

17 財政

17-1	令和3年度一般会計歳入歳出予算（当初）	121
17-2	令和3年度特別会計歳入歳出予算（当初）	122
17-3	特別会計歳入歳出決算額	122
17-4	一般会計歳入歳出決算額及び市税の割合	123
17-5	日立市財政力指数	123
17-6	市税調定収入額	123
17-7	納税義務者1人当たり平均総所得額	124

18 選挙

18-1	選挙人名簿登録者数	125
18-2	衆議院議員選挙投票状況（小選挙区）	125
18-3	衆議院議員選挙投票状況（比例代表）	126
18-4	最高裁判所裁判官国民審査投票状況	126
18-5	参議院議員選挙投票状況（選挙区）	126
18-6	参議院議員選挙投票状況（比例代表）	127
18-7	県知事選挙投票状況	127
18-8	県議会議員選挙投票状況	127
18-9	市長選挙投票状況	128
18-10	市議会議員選挙投票状況	128

19 付録

19-1	県内市町村別人口・世帯数及び面積	129
19-2	日立市機構図	131
19-3	日立市の主要施設一覧表	133
19-4	2021年度に公表される主な刊行物	137
19-5	各種統計情報及び日立市内の公共機関の ホームページ	138

1 沿革と概況

日立の地名の由来

水戸義公が元禄8年9月神峰神社に参拝した時、海上から朝日の昇るさまを見て、ここは領内随一の眺めだと言ったというのに因んで日立と称するようになった。

「市制施行記念 日立市沿革誌」
(S.14.12 / 吉田軍蔵編)

1 沿革と概況

1-1 まちの歴史

古代

- BC 5000～4000 南高野貝塚が形成される。この頃の生活の遺跡が市内各地に現存している。
- AD 713 常陸国風土記が編集される。密筑（水木）、助川、賀毗礼、仏の浜などに関する記事がその中にみられる。

中世・近世

- 1131 新羅三郎義光の孫、昌義が佐竹に土着永住して佐竹氏を称し以来400年間常陸国を統治する。
- 1575 この頃、佐竹氏、宮田の赤沢鋤床を掘る。
- 1602 佐竹氏秋田へ移封される。
- 1609 日立地方、水戸藩領となる。
- 1625 赤沢鋤床で銅が採掘される。なお、この頃の産業活動として金採掘、寒水石、砥石の産出を始め、鯉漁や製塩が行われる。
- 1645 この頃から水戸藩の海防政策が実施にうつされ、日立地方にも異国船番所や海防陣屋などが次々と設置される。
- 1669 徳川光圀、大雄院の再興を図る。
- 1836 徳川斉昭、家老山野辺義観を海防総司に任じ、尊攘運動の一環として助川に城堡を築かせる。
- 1839 水戸藩郷校暇修館が開かれる。
- 1864 水戸藩内天狗諸生の党争に日立地方の同志も多く参加し、その戦乱によって助川城堡が陥落する。

近代

- 1871 (明治 4年) 廃藩置県により、日立地方は茨城県の管轄となる。
- 1883 (〃 16年) 天童山大雄院が焼失する。
- 1889 (〃 22年) 町村合併が実施され、日立地方に2町10村ができる。
多賀郡日立村ができる。
- 1897 (〃 30年) 常磐線助川駅が開駅する。
- 1905 (〃 38年) 久原房之助が赤沢銅山を日立鋤山として創業する。
- 1910 (〃 43年) 小平浪平が日立製作所を設立する。
- 1924 (大正13年) 日立電線株式会社の前身である電線工場が、日立製作所によって設立される。
多賀郡日立村が多賀郡日立町になる。
- 1939 (昭和14年) 日立町と助川町が合併して日立市となる。
- 1940 (〃 15年) 市の紋章を制定する。
- 1944 (〃 19年) 人口9万余を数える県下最大の都市となる。
- 1945 (〃 20年) 終戦直前、爆撃、艦砲射撃、焼夷弾攻撃など相次ぐ戦災により、全市の約7割が灰となる。

現代

- 1946 (昭和21年) 日立市戦災復興事業に着手する。
- 1948 (〃 23年) 日立水道株式会社が市営となる。
かみね公園の整備に着手する。
- 1949 (〃 24年) 日立市民の歌を制定する。
- 1955 (〃 30年) 日立市に多賀町、日高村、久慈町、中里村、坂本村、東小沢村が編入合併し、新日立市が誕生する。
- 1956 (〃 31年) 豊浦町が編入合併する。

2 沿革と概況

- 1957 (〃 32年) 日立市を中核とする7市2町2村が東京通産局から常陸工業地帯に指定される。
日立港の起工式が行われる。
- 1960 (〃 35年) 日立港後背地2, 145, 000平方メートルが、土地区画整理事業区域として建設大臣の認可を受ける。
- 1962 (〃 37年) 交通安全都市の宣言をする。
「記念図書館」開設する。
- 1965 (〃 40年) 日立港背地第二次開発計画に着手する。
「日立市民会館」開設する。
群馬県桐生市と国内親善都市提携を宣言する。
- 1967 (〃 42年) 日立港が開港し、重要港湾に指定される。
- 1969 (〃 44年) 公共下水道事業に着手する。
- 1970 (〃 45年) 重度心身障害児のための施設「太陽の家」開設する。
- 1975 (〃 50年) 特別養護老人ホーム「日立市萬春園」開園する。
「日立市郷土博物館」開設する。
- 1977 (〃 52年) 市の花「サクラ」、市の木「ケヤキ」を制定する。
- 1978 (〃 53年) 心身障害者スポーツセンターと福祉作業所を開設する。
- 1980 (〃 55年) 常磐自動車道の日立トンネル(2.4km) 工事着手する。
「清掃センター」稼動する。
- 1981 (〃 56年) 「教育会館」開設する。
日立鉱山閉山する。
公設地方卸売市場を開設する。
- 1982 (〃 57年) アメリカ合衆国アラバマ州バーミングハム市と姉妹都市を提携する。
知的障害者更生施設「日立市大みかけやき荘」開設する。
- 1983 (〃 58年) 日立銀座モールが完成する。
余熱利用施設として日立市民プールを開設する。
- 1985 (〃 60年) 常磐自動車道が日立北インターチェンジまで開通する。
日立共同福祉施設「ホリゾンかみね」開設する。
核兵器廃絶・平和都市宣言をする。
- 1986 (〃 61年) バーミングハム市から市のシンボルである「バルカン像」が贈られる。
- 1987 (〃 62年) 茨城厚生年金健康福祉センター「サンピア日立」開設する。
- 1988 (〃 63年) ニュージーランド国タウランガ市と姉妹都市を提携する。
- 1989 (平成元年) 市制施行50周年
市の鳥「ウミウ」を制定する。
- 1990 (〃 2年) 「日立新都市広場」開設する。(愛称パティオ日立)
「日立シビックセンター」開設する。
- 1991 (〃 3年) 助川町の山林火災で、約217ヘクタールの林野が焼失する。
- 1993 (〃 5年) 大煙突が崩壊する。
日立中央インターチェンジが開通する。
- 1994 (〃 6年) 「奥日立きららの里」開設する。
- 1995 (〃 7年) 戦後50周年を記念して、平和の鐘が日立駅前広場に建てられる。
日立北部工業団地が完成する。
- 1996 (〃 8年) 「新修日立市史」(上・下巻)を刊行する。
南極観測船しらせが日立港に寄港する。
- 1997 (〃 9年) 「教育プラザ」開設する。
- 1999 (〃 11年) 「旧共楽館」が登録有形文化財として登録される。

- 「日立地区産業支援センター」開設する。
- 2000 (// 12年) 複合老人福祉施設「かねはた」開設する。
「日立市保健センター」開設する。
- 2001 (// 13年) 第13回さくらサミットINひたち開催される。
国道6号日立バイパス(田尻・河原子線)開通する。
新ごみ処理施設「エコクリーンかみね」稼動する。
- 2002 (// 14年) ごみ収集の有料化(指定ごみ袋・ごみ処理券)がスタートする。
日立港で北朝鮮船籍チルソン号が座礁する。
- 2003 (// 15年) 市のさかな「さくらダコ」を制定する。
県道日立東海線が開通する。
「金砂大田楽」が公開される。
- 2004 (// 16年) 「久慈川日立南交流センター」開設する。
「吉田正音楽記念館」開設する。
山形県東村山郡山辺町との友好都市提携調印式が行われる。
十王町との合併協定調印式が執り行われる。
日立市に多賀郡十王町が編入合併し、新日立市が誕生する。
- 2005 (// 17年) 日立電鉄線が廃止される。
環境都市宣言をする。
ケーブルテレビ局が開局する。
- 2006 (// 18年) 「多賀市民プラザ」開設する。
子育て支援施設「子どもすくすくセンター」開設する。
「茨城県県北生涯学習センター」開設する。
- 2007 (// 19年) 日立市のイメージマーク、キャッチコピー及びイメージカラーを制定する。
かみね動物園が開園50周年を迎える。
「河原子北浜スポーツ広場」開設する。
- 2008 (// 20年) 「消防拠点施設」開設する。
「十王交流センター」開設する。
- 2009 (// 21年) 「たかはら自然体験交流施設」開設する。
- 2010 (// 22年) 「全国鶏飼サミット日立大会」が開催される。
- 2011 (// 23年) 「東日本大震災発生」日立市は震度6強
3月11日(金)午後2時46分東北・三陸沖を震源とする国内観測史上最大(マグニチュード9.0)の極めて強い地震が起こる。
「日立駅自由通路及び橋上駅舎」開設する。
- 2012 (// 24年) 「常陸多賀駅前広場」リニューアルされる。
「日立駅情報交流プラザ」開設する。
- 2013 (// 25年) 「ひたちBRT(新交通)」が運行開始する。
「山側道路」全面開通する。
「南部図書館」開設する。
- 2014 (// 26年) 「日立おさかなセンター」が道の駅に認定される。
十王町との合併10周年を迎える。
- 2015 (// 27年) 「子どもセンター」開設する。
- 2016 (// 28年) 「多賀消防署新庁舎」開設する。
- 2017 (// 29年) 「池の川さくらアリーナ」開設する。
「日立市役所新庁舎」開設する。
- 2018 (// 30年) 「ひたちBRT第Ⅱ期区間(一部暫定)」開通する。

4 沿革と概況

- 2019 (令和元年) 「鳩が丘さくら福祉センター」開設する。
茨城県で国民体育大会が開催され、天皇・皇后両陛下が日立市に行幸啓になる。
- 2020 (// 2年) 「南部消防署」開設する。
- 2021 (// 3年) 「日立シビックセンター科学館」がリニューアルオープンする。
日立総合病院の「地域周産期母子医療センター」が12年ぶりに再開する。
- 2022 (// 4年) 「久慈サンピア日立」がリニューアルオープンする。
かみね動物園新猛獣舎が完成する。
- 2023 (// 5年) 日立駅前大型商業施設「ヒタチエ」がリニューアルオープンする。
「会瀬スポーツ広場」開設する。

1-2 市の紋章・市のイメージマーク等・市の花・市の木・市の鳥・市のさかな



市の紋章 昭和 15 年 4 月 1 日制定

「日立」の「日」の字は、円で型取り、「立」を極めて巧妙な花に図案化し、「日立」の 2 文字を完全に現している。

円は円満な発展を意味し、中央の立てる花は、華やかにして殷賑を思わせている。全体を通じて華麗のうちに落ちついた力強いものが迫ってくる。

いいね! がいっぱい 日立市



市のイメージマーク・キャッチコピー 平成 19 年 4 月 6 日制定

日の立ち昇るところ領内一と言われた日の光の輝き、市の花さくらや太平洋に開けた豊かな大地に恵まれ、創造、触れあい、ゆとり、潤いに満ちて飛翔する市民の喜びをイメージしてデザイン化した。

シンボルマーク



市の花 サクラ 5 枚の花びらは、ひたちの「ひ」の文字のデザインで互いに手をつなぎあい、市のサクラとしてたいせつに育て見守っていくことをイメージ化した。
(昭和 52 年 7 月 15 日制定)



市の木 ケヤキ 日立市民の暖かくしかも力強い腕の輪によって、市の木を永遠に保存する意味をこめたもの。また日立の文字も抽象的にデザイン化されている。
(昭和 52 年 7 月 15 日制定)



市の鳥 ウミウ 大きな太陽を全身に受け輝いている「ウミウ」をデザイン化したものである。
(平成元年 12 月 26 日制定)



市のさかな さくらダコ 大きくて元気な「さくらダコ」をイメージしてデザイン化したものである。
(平成 15 年 9 月 24 日制定)

1-3 市域の変遷

(1) 明治初年



(2) 明治 22 年 4 月 1 日 現在



(3) 昭和 14 年 4 月 1 日 現在

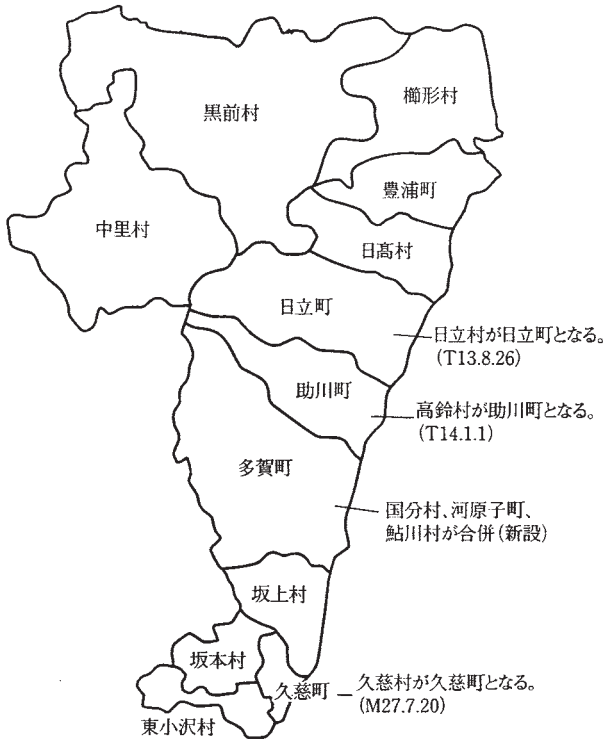

(4) 日立市の誕生

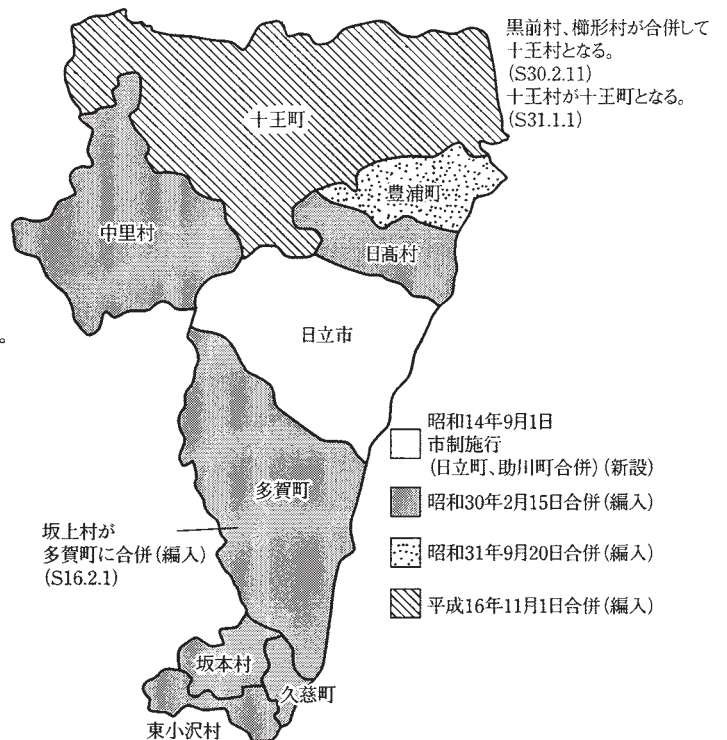

(5) 現在の市域

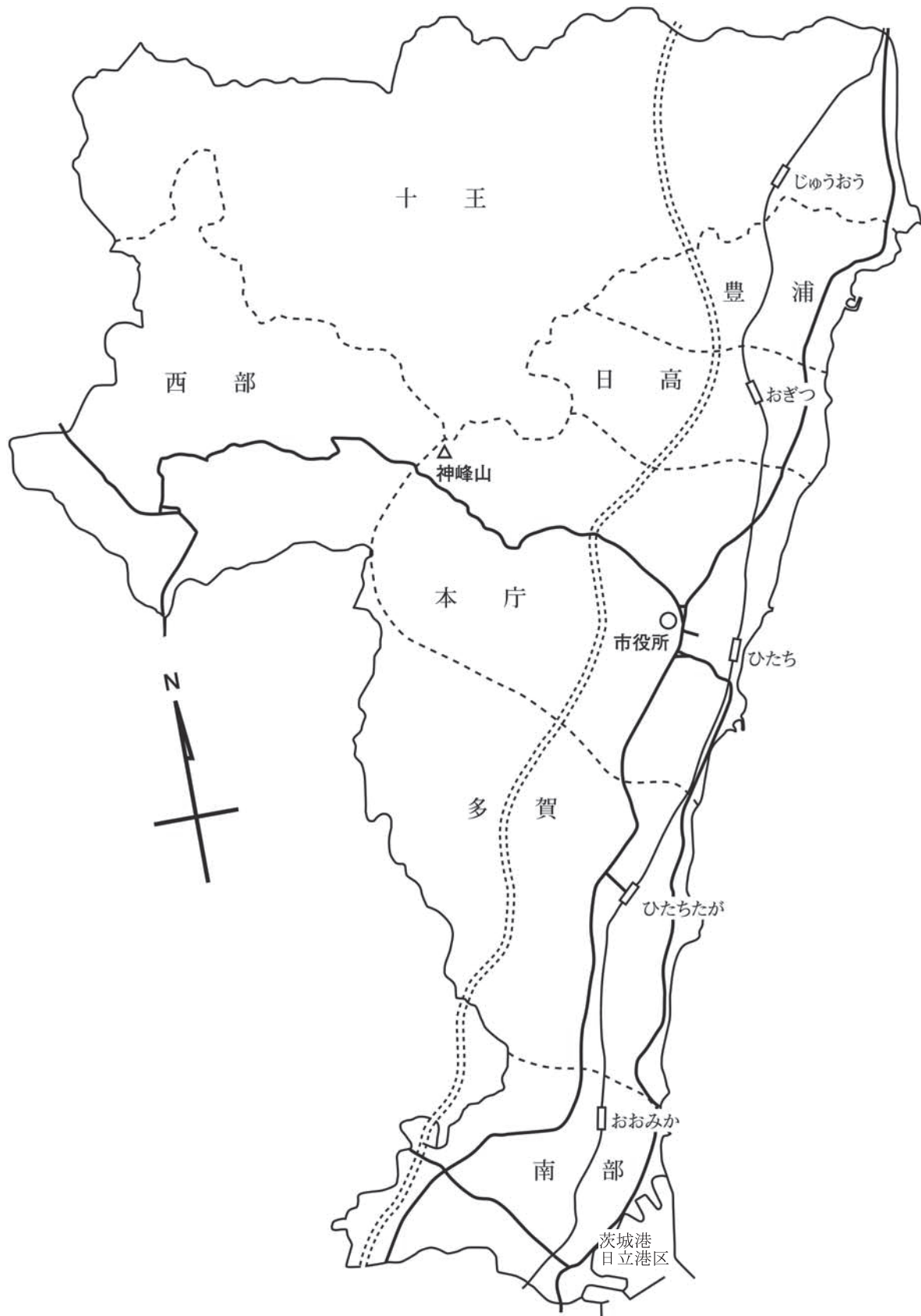

1-4 日立市民の歌

寺門幸寿 作詞
山田栄一 作曲

(行進曲風に)

mf

ひーろい う みから ふ いてく る へ いわの
かーせに ま ゆあ げ て あおー げ ば
か みー ね たー か す ずー の ー
やまも ほ ほえむ あおぞ らーに きぼうが めぐむ
ゆめがわ く ゆーめーがわ く ー

三	二	一
青いとりまう新世界 つなぐ民主の花の輪に 我等の花をさしそえる 日立市民のよろこびを 自由の空に歌おうよ 歌おうよ	文化日本を呼ぶ鐘だ 呼ぶ鐘だ 明るい街に工場に 高くそびえる煙突に ひらめくはたは鳴る鐘は 明日の日立を興すはた	希望がめぐむ夢がわく 夢がわく 山もほほえむ青空に 仰げば神峯高鈴の 平和の風にまゆあげて 広い海から吹いてくる

制定経過

昭和 24 年 6 月 30 日 公募歌詞の中から日立市民の歌審査委員会の審査を経て歌詞を決定した。作曲は、市が依頼した。

1-5 国内外の姉妹都市等

●国内

- ・群馬県桐生市（国内親善都市） 昭和40年3月27日提携
- ・山形県東村山郡山辺町（国内友好都市） 平成16年5月7日提携

●国外

- ・アメリカ合衆国アラバマ州バーミングハム市（国際親善姉妹都市） 1982年4月23日提携
- ・ニュージーランド国タウランガ市（国際親善姉妹都市） 1988年4月18日提携

1-6 都市宣言

交通安全都市宣言

・・・・・・・・・・・・・・・・・・・・・・・・

近時、経済の進展にともなう都市交通のふくそうは、いよいよ激甚となり、これによる交通事故の続出は、大きく社会問題化している。

わが日立市の交通事情もきわめて深刻でありとくに市街を縦断する常磐線ならびに国道六号線の車両激増は、市内の交通の混雑に一層の拍車をかけている。このため、ひんぱつする交通事故の件数は、県下最高を示し、人命に対する脅威は、ますますつのるばかりである。

かかる交通禍の脅威をのぞき、市民生活の安全を確保するため、交通環境の改善を推し進めるとともに、市民一丸となって、安全交通の自覚に徹することの急務を痛感する。

よって、全市民とともに安全なる都市の理想を達成すべく、ここに日立市を「交通安全都市」とすることを宣言する。

（昭和37年3月26日）

核兵器廃絶・平和都市宣言

.....

世界の平和と安全は、人類共通の願いである。

いま、国際的な核軍拡競争は、核戦争の危機を増大し、人類生存の恐怖となっている。

私たちは、再び「広島」「長崎」のあの惨禍を繰り返さないためにも、すべての国に対し、核兵器の廃絶と軍縮を求め、いかなる国の核兵器も許してはならない。

一瞬にして尊い命を奪い、財産を灰にしてしまったあの悲惨な戦争をいかなる理由があろうとも繰り返してはならない。

日立市は、日本国憲法の恒久平和の理念に基づき、核兵器の廃絶と人類永遠の平和を希求し、ここに「核兵器廃絶・平和都市」となることを厳粛に宣言する。

(昭和60年12月24日)

日立市環境都市宣言

～うるおいが活力を生むまち～

日立市は、朝日立ち昇る太平洋とみどりの阿武隈山地に囲まれた、四季の彩り美しい近代産業のまちです。

かつて、鉱山の煙害や河川の汚濁など深刻な公害問題に直面した時代がありましたが、大煙突建設、大島桜の植栽、下水道整備に見られるように市民、企業、行政が協力し、問題を解決してきた誇らしい歴史を持っています。

しかし近年、私たちは、ごみ問題、生態系破壊、地球温暖化、オゾン層破壊など、新しく困難な問題を抱えることになってしまいました。

これら環境問題の最大の被害者は、これから後の世代です。将来の市民に対し、環境と活力の調和した持続可能な社会を創ることが今に生きる私たちの使命です。

私たちは、今こそ先人の偉業に学び、協力して問題に取り組み、「いのち」の共生するこの環境を未来に引き継ぐことを決意して、ここに「環境都市・日立」を宣言します。

- 1 私たちは、山・川・海など恵み多い自然と共に生きられるよう、この自然環境をまもり、育てていきます。
- 1 私たちは、地球環境にやさしい循環型社会を創るため、一人ひとりが、省資源、省エネルギー、リサイクルに心がけた生活をおくります。
- 1 私たちは、環境の歴史的シンボルである「さくら」を愛し、美しく快適なまちを創ります。
- 1 私たちは、ものづくりの精神を活かし、環境にやさしい技術の開発や活用に努めます。
- 1 私たちは、一人ひとりが、学び、考え、行動し、市民・企業・行政のパートナーシップでより良い環境を創っていきます。

(平成 17 年 3 月 25 日)

1-7 絵でみる日立市の暮らし



(注) 世帯数及び人口は令和5年4月1日現在
(世帯数:76,964世帯、常住人口:167,501人)

1-8 統計指標から見た日立市の地位

項目	単位	茨城県	日立市	順位	対象時点
1. 総面積	(単位：km ²)	6,097.54	225.73	6	令和4年10月1日現在
2. 可住地面積	(単位：km ²)	3,975.36	104.35	17	令和2年
3. 総人口	(単位：人)	2,841,084	169,036	3	令和4年10月1日現在
4. 一般世帯人員（1世帯当たり人員）	(単位：人)	2.37	2.19	41	令和2年10月1日現在
5. 人口密度（総面積1km ² 当たり）	(単位：人)	466	749	12	令和4年10月1日現在
6. 15歳未満人口割合	(単位：%)	11.5	9.7	31	令和4年10月1日現在
7. 15～64歳人口割合	(単位：%)	57.9	56.4	22	令和4年10月1日現在
8. 65歳以上人口割合	(単位：%)	30.6	33.9	19	令和4年10月1日現在
9. 出生率（千人当たり）	(単位：‰)	5.9	5.1	23	令和3年
10. 死亡率（千人当たり）	(単位：‰)	12.1	13.7	21	令和3年
11. 高齢単身者割合	(単位：%)	14.95	18.16	2	令和2年10月1日現在
12. 未婚率	(単位：%)	26.00	26.93	8	令和2年10月1日現在
13. 外国人割合	(単位：%)	2.49	0.89	37	令和3年12月31日現在
14. 市町村内総生産（名目）	(単位：百万円)	14,092,237	873,436	4	令和元年度
15. 製造品出荷額等〔従業者4人以上の事業所〕	(単位：百万円)	12,177,310	1,209,414	2	令和2年
16. 商品販売額	(単位：百万円)	6,489,387	317,602	4	令和2年
17. 小売事業所売場面積	(単位：m ²)	3,711,419	210,671	4	令和3年6月1日現在
18. 第1次産業就業者割合	(単位：%)	5.24	1.18	43	令和2年10月1日現在
19. 第2次産業就業者割合	(単位：%)	28.77	34.50	13	令和2年10月1日現在
20. 第3次産業就業者割合	(単位：%)	65.99	64.32	19	令和2年10月1日現在
21. 自市町村内就業者比率	(単位：%)	26.63	34.05	3	令和2年
22. 財政力指数	(単位：—)	0.677	0.793	12	令和4年度
23. 実質公債費比率	(単位：%)	6.7	-0.4	44	令和3年度
24. 市町村民税（住民1人当たり）	(単位：千円)	67.59	71.24	9	令和3年度
25. 固定資産税（住民1人当たり）	(単位：千円)	70.52	65.45	23	令和3年度
26. 歳出決算総額（住民1人当たり）	(単位：千円)	468.80	484.42	25	令和3年度
27. 幼稚園数（3～5歳1万人当たり）	(単位：園)	32.30	42.36	13	令和4年5月1日現在
28. 小学校児童数（教員1人当たり）	(単位：人)	13.88	13.13	23	令和4年5月1日現在
29. 中学校生徒数（教員1人当たり）	(単位：人)	12.14	11.19	25	令和4年5月1日現在
30. 運動広場数（10万人当たり）	(単位：所)	14.08	7.69	41	令和4年5月1日現在
31. 持ち家率	(単位：%)	71.16	67.20	38	平成30年10月1日現在
32. 水道普及率	(単位：%)	95.1	99.2	9	令和3年3月31日現在
33. 汚水処理人口普及率	(単位：%)	86.8	99.4	2	令和4年3月31日現在
34. 下水道普及率	(単位：%)	64.1	98.3	2	令和4年3月31日現在
35. ごみ収集量（1人1日当たり）	(単位：g)	925	941	17	令和3年度
36. 道路実延長（総面積1km ² 当たり）	(単位：m)	9.08	7.38	35	平成31年4月1日現在
37. 市町村道舗装率	(単位：%)	65.00	74.30	12	平成31年4月1日現在
38. 自家用乗用車数（千人当たり）	(単位：台)	697.9	654.0	37	令和4年3月31日現在
39. 国民年金受給金額（受給権者1人当たり）	(単位：千円)	673.6	681.1	12	令和4年3月31日現在
40. 生活保護被保護実人員（千人当たり）	(単位：人)	10.0	13.2	5	令和3年度
41. 保育所等数（0～5歳1万人当たり）	(単位：所)	53.03	51.68	30	令和3年10月1日現在
42. 一般病院数（10万人当たり）	(単位：施設)	5.3	7.0	11	令和3年10月1日現在
43. 一般診療所数（10万人当たり）	(単位：施設)	62.4	62.8	9	令和3年10月1日現在
44. 医師数（10万人当たり）	(単位：人)	193.8	183.9	10	令和2年12月31日現在
45. 看護師・准看護師数（10万人当たり）	(単位：人)	1,066.9	1,263.0	9	令和2年12月31日現在
46. 歯科診療所数（10万人当たり）	(単位：施設)	48.3	43.6	25	令和3年10月1日現在
47. 歯科医師数（10万人当たり）	(単位：人)	68.2	60.7	19	令和2年12月31日現在
48. 生活習慣病による死亡者数（10万人当たり）	(単位：人)	627.3	756.9	13	令和3年
49. 国民健康保険医療費（被保険者1人当たり）	(単位：円)	322,809	354,883	4	令和2年度
50. 火災出火件数（10万人当たり）	(単位：件)	40.29	22.11	42	令和3年
51. 建物火災損害額（1人当たり）	(単位：円)	3,002	525	21	令和3年
52. 交通事故発生件数（千人当たり）	(単位：件)	2.08	1.79	29	令和3年
53. 交通事故死傷者数（10万人当たり）	(単位：人)	256.8	217.0	28	令和3年
54. 刑法犯認知件数（千人当たり）	(単位：件)	5.01	2.87	42	令和3年

資料：市町村早わかり

2 位置・面積・土地・気象



いいね! がいっぱい

日 立 市

市のイメージマーク

2 位置・面積・土地・気象

2-1 位置及び範囲

(令和5年4月現在)

日立市の位置						市役所の位置		
方位	経度	距離	方位	緯度	距離	所在地	経緯度	
極東	東経 140°43' 00"	17.9km	極南	北緯 36°28' 54"	26.3km	助川町1-1-1	東経	140°39' 02"
極西	東経 140°31' 00"		極北	北緯 36°42' 53"			北緯	36°35' 57"

資料：総務課

2-2 地目別面積

(令和5年1月現在 単位：km²)

区分	総数	田	畑	宅地	池沼	山林	原野	牧場	雑種地	その他
面積	225.73	7.98	6.95	34.51	0.32	136.09	2.64	0.42	15.84	20.98

資料：資産税課

2-3 区域別面積・人口及び土地利用

区分	面積 (ha)	人口 (人)	面積 (ha)								
			自然的土地利用								
			農地		山林	原野・荒地・牧野	水面	その他・海浜等	計		
都市計画区域	8,313	170,695	田	畑						477	423
市街化区域	5,061	157,092	12	163	331	174	30	5	715		
市街化調整区域	3,252	13,603	466	260	1,158	283	74	51	2,292		

区分	面積 (ha)										
	都市的土地利用										
	住宅用地	併用住宅用地	商業用地	工業用地		運輸施設用地	農林漁業施設用地	公共用地	文教厚生用地		
都市計画区域				2,018	82					346	工業専用
市街化区域	1,781	76	278	390	204	94	5	33	303		
市街化調整区域	237	6	68	0	39	2	7	34	50		

区分	面積 (ha)								
	都市的土地利用								
	公園・緑地・公共空地	ゴルフ場	太陽光発電施設	その他空地	防衛用地	道路用地	鉄道用地	駐車場用地	計
都市計画区域	222	91	54	194	0	913	40	186	5,306
市街化区域	107	36	10	132	0	690	34	173	4,346
市街化調整区域	115	55	44	62	0	223	6	12	960

資料：令和2年国勢調査、令和3年度都市計画基礎調査

(注) 調査対象区域は都市計画区域

2-4 気象の概況

(1) 経年変化

年次	平均 気温 ℃	最高 気温 ℃	最低 気温 ℃	平均 風速 m/s	降水量 mm	日照 時間	平均 湿度 %	日 数						
								気 温			風速 10m/s 以上	湿度 40% 未満	雨 1mm 以上	不照
								25℃ 以上	30℃ 以上	0℃ 未満				
平成30年	15.3	36.3	△ 5.6	2.5	1,327.0	1919.3	68	101	43	42	15	128	99	54
令和元年	15.0	34.7	△ 2.6	2.4	1,391.0	2109.3	68	90	28	30	9	138	104	46
2年	15.1	37.6	△ 4.2	2.5	1,302.0	2044.4	72	80	29	21	12	111	115	59
3年	15.3	37.4	△ 3.6	2.9	1,714.5	2191.1	70	85	22	31	15	112	107	50
4年	15.1	36.5	△ 3.7	2.9	1,012.5	1945.3	70	103	31	38	9	111	97	58

資料：日立市天気相談所

(2) 令和4年の月別概況

月	平均 気温 ℃	最高 気温 ℃	最低 気温 ℃	平均 風速 m/s	降水量 mm	日照 時間	平均 湿度 %	日 数						
								気 温			風速 10m/s 以上	湿度 40% 未満	雨 1mm 以上	不照
								25℃ 以上	30℃ 以上	0℃ 未満				
1月	4.1	14.8	△ 3.3	2.9	12.5	207.6	49	-	-	18	1	27	1	1
2月	4.0	15.3	△ 3.7	3.1	47.5	183.9	52	-	-	17	-	21	6	2
3月	7.9	19.3	△ 2.0	2.9	82.0	188.6	67	-	-	2	1	13	8	5
4月	13.7	24.8	1.7	3.2	121.5	175.0	71	-	-	-	2	6	13	5
5月	17.3	29.5	6.5	2.6	123.0	179.4	74	4	-	-	-	11	11	8
6月	21.2	35.6	12.4	2.7	63.0	128.1	79	13	8	-	1	1	10	7
7月	25.3	35.3	20.7	2.5	91.0	131.8	85	28	10	-	-	1	11	6
8月	25.9	36.5	18.9	2.9	99.5	137.1	81	31	12	-	3	-	8	5
9月	23.2	30.8	15.5	3.2	191.0	146.9	82	24	1	-	-	-	9	4
10月	17.0	29.6	8.5	3.3	63.0	139.3	72	3	-	-	-	4	8	8
11月	14.3	22.9	6.9	2.7	75.0	158.9	68	-	-	-	-	7	8	3
12月	7.1	16.6	△ 0.2	2.8	43.5	168.7	59	-	-	1	1	20	4	4

資料：日立市天気相談所

2-5 気象観測記録（日立市役所における極値）

（令和4年12月31日現在）

要素	順位	1	2	3
日最大風速 (m/s)		21.7	19.9	19.9
同風向		西	北東	北東
起日		昭和38年3月25日	昭和32年2月7日	昭和29年11月28日
日最大瞬間風速 (m/s)		38.5	33.8	33.1
同風向		西	西北西	西
起日		昭和38年3月25日	平成12年12月25日	平成19年1月7日
日最大降水量 (mm)		255.5	219.2	214.0
起日		昭和41年6月28日	昭和52年5月15日	昭和61年8月4日
最大1時間降水量 (mm)		88.0	77.0	73.0
起日		平成11年10月27日	平成20年8月14日	昭和55年9月3日
日最高気温 (℃)		38.5	38.5	37.6
起日		平成9年7月5日	平成8年8月15日	令和2年8月11日
日最低気温 (℃)		△ 7.5	△ 7.0	△ 6.9
起日		昭和30年2月12日	昭和59年2月4日	昭和35年1月25日
日最小湿度 (%)		8	10	10
起日		昭和43年1月14日	令和3年4月22日	平成31年4月6日

資料：日立市天気相談所

3 人 □



3 人口

3-1 常住人口と世帯数の推移

年次	調査日	世帯数	人口			備 考
			総数	男	女	
明治38年	12月31日	382	2,467	1,220	1,247	
43年	12月31日	557	3,266	1,716	1,550	
大正 4年	12月31日	1,671	6,641	3,853	2,788	
9年	10月1日	6,108	25,263	13,014	12,249	第1回国勢調査
14年	10月1日	5,132	23,681	12,196	11,485	第2回国勢調査
昭和 5年	10月1日	5,592	27,811	14,003	13,808	第3回国勢調査
10年	10月1日	6,338	34,533	18,279	16,254	第4回国勢調査 昭和14年9月1日市制施行 (日立町と助川町が合併して日立市となる)
15年	10月1日	15,796	82,885	43,727	39,158	第5回国勢調査
17年	10月1日	17,124	89,526	46,530	42,996	
19年	2月22日	17,446	93,083	48,355	44,728	
20年	11月1日	10,047	38,525	19,453	19,072	終戦
21年	4月26日	9,291	43,376	21,402	21,974	
22年	10月1日	10,554	50,159	24,919	25,240	第6回国勢調査
25年	10月1日	11,754	56,066	27,821	28,245	第7回国勢調査
30年	10月1日	26,436	131,011	65,117	65,894	第8回国勢調査 昭和30年2月15日日立市に2町4箇村 (多賀町、日高村、久慈町、中里村、坂本村、東小沢村) が編入合併, 昭和31年9月20日豊浦町が編入合併
35年	10月1日	36,634	161,226	83,977	77,249	第9回国勢調査
40年	10月1日	43,054	179,703	92,144	87,559	第10回国勢調査
45年	10月1日	50,975	193,210	97,458	95,752	第11回国勢調査
50年	10月1日	56,303	202,383	101,615	100,768	第12回国勢調査
55年	10月1日	62,980	204,596	103,002	101,594	第13回国勢調査
58年	10月1日	65,433	206,260	104,055	102,205	
60年	10月1日	65,619	206,074	103,634	102,440	第14回国勢調査
平成 2年	10月1日	67,984	202,141	101,788	100,353	第15回国勢調査
7年	10月1日	71,759	199,244	100,637	98,607	第16回国勢調査
12年	10月1日	73,018	193,353	97,084	96,269	第17回国勢調査 (日立市) (十王町)
		4,241	13,236	6,461	6,775	(平成16年11月1日 十王町が編入合併)
17年	10月1日	76,659	199,218	99,212	100,006	第18回国勢調査
22年	10月1日	77,965	193,129	96,747	96,382	第19回国勢調査
27年	10月1日	78,625	185,054	92,595	92,459	第20回国勢調査
令和 2年	10月1日	77,911	174,508	87,126	87,382	第21回国勢調査

資料：総務課

3-2 管内別常住人口

(各年10月1日現在)

年次	合計	本庁	多賀	南部	日高	豊浦	西部	十王
令和 3年								
世帯数	77,578	20,492	27,999	10,474	9,389	3,687	433	5,104
総数	171,888	42,091	61,146	22,974	22,162	9,367	1,016	13,132
男	85,768	21,308	30,589	11,571	10,794	4,602	482	6,422
女	86,120	20,783	30,557	11,403	11,368	4,765	534	6,710
4年								
世帯数	77,119	20,183	27,868	10,424	9,424	3,688	428	5,104
総数	169,036	41,199	60,241	22,596	21,843	9,205	978	12,974
男	84,220	20,788	30,117	11,366	10,644	4,518	460	6,327
女	84,816	20,411	30,124	11,230	11,199	4,687	518	6,647

資料：総務課

3-3 外国人の人口

(各年1月1日現在 単位：人)

年次	総数	中国	韓国・朝鮮	フィリピン	ベトナム	ブラジル	アメリカ	イギリス	その他
令和元年	2,004	446	209	690	182	23	45	14	395
2年	1,925	470	206	379	234	68	40	12	516
3年	1,723	432	207	291	255	44	40	12	442
4年	1,492	379	196	236	258	24	38	8	353
5年	1,506	341	197	238	262	21	38	8	401

資料：市民課

3-4 戸籍関係事務届出数（他市町村分を含む）

(単位：件)

年度	総数	出生	死亡	死産	婚姻	離婚	その他
平成30年度	5,283	1,022	2,114	21	697	256	1,173
令和元年度	5,110	904	2,154	14	676	259	1,103
2年度	5,028	931	2,269	20	548	222	1,038
3年度	4,951	839	2,308	21	548	205	1,030
4年度	5,002	789	2,555	23	524	202	909

資料：市民課

3-5 人口動態

(単位：人)

年次	自然・社会 増減総数	自然動態			社会動態		
		出生	死亡	増減	転入	転出	増減
平成30年	△ 2,087	1,044	2,117	△ 1,073	4,789	5,803	△ 1,014
令和元年	△ 2,535	909	2,120	△ 1,211	4,562	5,886	△ 1,324
2年	△ 2,403	921	2,171	△ 1,250	4,319	5,472	△ 1,153
3年	△ 2,767	845	2,306	△ 1,461	3,928	5,234	△ 1,306
4年	△ 2,814	796	2,461	△ 1,665	4,232	5,381	△ 1,149
4年1月	△ 204	81	244	△ 163	285	326	△ 41
2月	△ 207	53	211	△ 158	272	321	△ 49
3月	△ 580	71	210	△ 139	852	1,293	△ 441
4月	△ 158	58	195	△ 137	602	623	△ 21
5月	△ 258	74	178	△ 104	286	440	△ 154
6月	△ 156	48	174	△ 126	286	316	△ 30
7月	△ 254	75	208	△ 133	276	397	△ 121
8月	△ 142	71	190	△ 119	314	337	△ 23
9月	△ 228	67	220	△ 153	265	340	△ 75
10月	△ 200	68	208	△ 140	269	329	△ 60
11月	△ 204	72	195	△ 123	224	305	△ 81
12月	△ 223	58	228	△ 170	301	354	△ 53

資料：総務課

3-6 町丁名別人口(住民基本台帳人口)

町丁名	世帯数	人口		
		総数	男	女
総計	81,882	168,877	84,528	84,349
本庁管内	20,546	40,424	20,210	20,214
助川町				
1丁目	184	306	172	134
2丁目	214	385	189	196
3丁目	158	306	144	162
4丁目	430	817	377	440
5丁目	263	470	185	285
旧番地	3	5	2	3
計	1,252	2,289	1,069	1,220
宮田町				
1丁目	14	23	14	9
2丁目	148	250	113	137
3丁目	147	284	150	134
4丁目	207	431	202	229
5丁目	38	86	44	42
旧番地	7	10	4	6
計	561	1,084	527	557
神峰町				
1丁目	190	374	168	206
2丁目	125	256	128	128
3丁目	110	205	104	101
4丁目	316	611	296	315
計	741	1,446	696	750
本宮町				
1丁目	134	282	144	138
2丁目	231	474	230	244
3丁目	459	859	394	465
4丁目	322	668	335	333
5丁目	151	356	172	184
計	1,297	2,639	1,275	1,364
若葉町				
1丁目	203	347	190	157
2丁目	78	145	74	71
3丁目	204	381	199	182
計	485	873	463	410
平和町				
1丁目	146	242	134	108
2丁目	35	71	38	33
計	181	313	172	141
鹿島町				
1丁目	420	856	429	427
2丁目	264	459	231	228
3丁目	39	67	36	31
計	723	1,382	696	686
弁天町				
1丁目	266	460	235	225
2丁目	346	637	337	300
3丁目	170	366	193	173
計	782	1,463	765	698

(令和5年4月1日現在)

町丁名	世帯数	人口		
		総数	男	女
幸町				
1丁目	58	113	47	66
2丁目	260	479	238	241
3丁目	5	15	6	9
計	323	607	291	316
旭町				
1丁目	87	136	77	59
2丁目	109	173	95	78
3丁目	222	387	201	186
計	418	696	373	323
相賀町				
計	204	400	214	186
会瀬町				
1丁目	243	459	234	225
2丁目	585	1,189	594	595
3丁目	328	799	416	383
4丁目	333	714	370	344
計	1,489	3,161	1,614	1,547
城南町				
1丁目	177	313	169	144
2丁目	202	370	185	185
3丁目	111	178	103	75
4丁目	20	43	19	24
5丁目	288	574	266	308
計	798	1,478	742	736
高鈴町				
1丁目	289	692	352	340
2丁目	198	371	211	160
3丁目	271	634	302	332
4丁目	206	411	208	203
5丁目	393	819	390	429
計	1,357	2,927	1,463	1,464
白銀町				
1丁目	-	-	-	-
2丁目	260	466	224	242
3丁目	1	1	1	-
計	261	467	225	242
東町				
1丁目	343	699	353	346
2丁目	308	568	291	277
3丁目	208	393	200	193
4丁目	152	268	137	131
計	1,011	1,928	981	947
成沢町				
旧番地	5	6	3	3
計	5	6	3	3
東成沢町				
1丁目	72	140	63	77
2丁目	175	324	173	151
3丁目	578	1,019	548	471
計	825	1,483	784	699

(令和5年4月1日現在)

町丁名	世帯数	人口		
		総数	男	女
		人	人	人
中成沢町 1丁目	215	388	208	180
2丁目	479	941	505	436
3丁目	319	543	305	238
4丁目	442	791	407	384
計	1,455	2,663	1,425	1,238
西成沢町 1丁目	442	937	453	484
2丁目	665	1,336	645	691
3丁目	372	726	385	341
4丁目	962	1,924	936	988
計	2,441	4,923	2,419	2,504
滑川町 1丁目	247	492	233	259
2丁目	545	1,131	536	595
3丁目	408	761	368	393
旧番地	1	2	1	1
計	1,201	2,386	1,138	1,248
滑川本町 1丁目	505	1,057	493	564
2丁目	375	787	399	388
3丁目	355	743	364	379
4丁目	491	932	463	469
5丁目	57	119	53	66
計	1,783	3,638	1,772	1,866
東滑川町 1丁目	384	940	491	449
2丁目	232	535	268	267
3丁目	210	467	224	243
4丁目	73	127	62	65
5丁目	54	103	58	45
計	953	2,172	1,103	1,069
多賀管内	29,530	60,330	30,301	30,029
多賀町 1丁目	379	643	360	283
2丁目	225	390	204	186
3丁目	210	444	223	221
4丁目	122	221	106	115
5丁目	160	299	149	150
計	1,096	1,997	1,042	955
桜川町 1丁目	81	153	79	74
2丁目	311	633	329	304
3丁目	195	394	193	201
4丁目	195	356	177	179
計	782	1,536	778	758
末広町 1丁目	-	-	-	-
2丁目	331	654	345	309
3丁目	474	1,012	529	483

町丁名	世帯数	人口		
		総数	男	女
		人	人	人
4丁目	265	582	294	288
5丁目	340	700	359	341
計	1,410	2,948	1,527	1,421
大久保町 1丁目	112	199	104	95
2丁目	400	770	397	373
3丁目	537	1,164	604	560
4丁目	415	875	443	432
5丁目	317	676	345	331
旧番地	22	35	22	13
計	1,803	3,719	1,915	1,804
千石町 1丁目	207	380	193	187
2丁目	164	319	162	157
3丁目	376	674	351	323
4丁目	175	342	178	164
計	922	1,715	884	831
鮎川町 1丁目	205	403	200	203
2丁目	182	366	167	199
3丁目	187	398	204	194
4丁目	131	315	168	147
5丁目	405	693	361	332
6丁目	507	926	501	425
計	1,617	3,101	1,601	1,500
河原町 1丁目	34	67	34	33
2丁目	288	561	273	288
3丁目	297	583	288	295
4丁目	279	539	284	255
計	898	1,750	879	871
東多賀町 1丁目	29	63	28	35
2丁目	377	767	403	364
3丁目	385	771	402	369
4丁目	286	607	315	292
5丁目	405	793	408	385
計	1,482	3,001	1,556	1,445
国分町 1丁目	72	141	70	71
2丁目	4	7	4	3
3丁目	217	425	218	207
計	293	573	292	281
諏訪町 1丁目	766	1,401	713	688
2丁目	358	765	377	388
3丁目	380	795	418	377
4丁目	639	1,564	782	782
5丁目	472	937	452	485

(令和5年4月1日現在)

町丁名	世帯数	人口		
		総数	男	女
		人	人	人
6丁目	218	475	236	239
旧番地	121	232	103	129
計	2,954	6,169	3,081	3,088
東金沢町				
1丁目	446	1,000	517	483
2丁目	662	1,362	633	729
3丁目	483	965	508	457
4丁目	322	610	291	319
5丁目	558	1,289	661	628
計	2,471	5,226	2,610	2,616
金沢町				
1丁目	460	886	466	420
2丁目	762	1,496	703	793
3丁目	291	647	314	333
4丁目	435	833	418	415
5丁目	280	590	292	298
6丁目	366	743	378	365
7丁目	319	660	343	317
旧番地	-	-	-	-
計	2,913	5,855	2,914	2,941
東大沼町				
1丁目	664	1,426	710	716
2丁目	864	1,894	926	968
3丁目	703	1,454	702	752
4丁目	551	1,188	577	611
計	2,782	5,962	2,915	3,047
大沼町				
1丁目	475	868	432	436
2丁目	327	746	375	371
3丁目	578	1,175	546	629
4丁目	286	550	251	299
計	1,666	3,339	1,604	1,735
森山町				
1丁目	548	1,155	571	584
2丁目	687	1,407	675	732
3丁目	221	434	231	203
4丁目	274	539	285	254
5丁目	292	617	339	278
旧番地	1	3	2	1
計	2,023	4,155	2,103	2,052
水木町				
1丁目	607	1,340	683	657
2丁目	936	1,860	954	906
計	1,543	3,200	1,637	1,563
中丸町				
1丁目	337	712	345	367
2丁目	297	625	297	328
計	634	1,337	642	695
塙山町				
1丁目	373	802	384	418

町丁名	世帯数	人口		
		総数	男	女
		人	人	人
2丁目	397	862	424	438
計	770	1,664	808	856
台原町				
1丁目	137	283	140	143
2丁目	359	736	348	388
3丁目	350	743	379	364
計	846	1,762	867	895
みかの原町				
1丁目	333	717	349	368
2丁目	292	604	297	307
計	625	1,321	646	675
南部管内	11,074	22,400	11,420	10,980
久慈町				
1丁目	468	945	463	482
2丁目	913	1,835	977	858
3丁目	830	1,666	776	890
4丁目	312	608	308	300
5丁目	691	1,475	741	734
6丁目	631	1,325	681	644
7丁目	347	757	381	376
計	4,192	8,611	4,327	4,284
大みか町				
1丁目	595	1,083	595	488
2丁目	460	875	437	438
3丁目	482	922	505	417
4丁目	593	1,109	611	498
5丁目	16	26	15	11
6丁目	643	1,024	584	440
7丁目	49	81	39	42
計	2,838	5,120	2,786	2,334
石名坂町				
1丁目	971	2,171	1,058	1,113
2丁目	437	843	428	415
旧番地	1	2	1	1
計	1,409	3,016	1,487	1,529
南高野町				
1丁目	578	1,286	679	607
2丁目	540	1,088	530	558
3丁目	526	1,152	564	588
計	1,644	3,526	1,773	1,753
茂宮町				
	129	304	159	145
計	129	304	159	145
大和田町				
1丁目	70	155	77	78
旧番地	206	439	212	227
計	276	594	289	305
神田町				
	204	436	217	219
計	204	436	217	219
下土木内町				
	114	220	107	113

(令和5年4月1日現在)

町丁名	世帯数	人口		
		総数	男	女
		人	人	人
計	114	220	107	113
留町	245	529	256	273
計	245	529	256	273
みなと町	23	44	19	25
計	23	44	19	25
日高管内	10,286	21,892	10,818	11,074
田尻町 1丁目	638	1,367	663	704
2丁目	652	1,381	654	727
3丁目	630	1,397	685	712
4丁目	1,079	2,359	1,137	1,222
5丁目	474	905	446	459
6丁目	173	338	169	169
7丁目	374	738	380	358
計	4,020	8,485	4,134	4,351
かみあい町 1丁目	148	381	185	196
2丁目	278	593	307	286
3丁目	386	885	440	445
計	812	1,859	932	927
小木津町 1丁目	868	1,856	911	945
2丁目	273	564	291	273
3丁目	523	1,150	575	575
4丁目	485	1,071	537	534
5丁目	94	192	92	100
旧番地	290	583	287	296
計	2,533	5,416	2,693	2,723
相田町 1丁目	251	468	224	244
2丁目	211	473	235	238
3丁目	676	1,414	699	715
計	1,138	2,355	1,158	1,197
日高町 1丁目	553	1,162	591	571
2丁目	267	581	267	314
3丁目	462	1,033	512	521
4丁目	406	819	447	372
5丁目	95	182	84	98
計	1,783	3,777	1,901	1,876
豊浦管内	4,165	9,449	4,688	4,761
川尻町 1丁目	397	824	398	426
2丁目	163	323	163	160
3丁目	388	854	423	431
4丁目	190	438	199	239
5丁目	705	1,709	865	844
6丁目	831	1,810	894	916

町丁名	世帯数	人口		
		総数	男	女
		人	人	人
7丁目	478	1,184	593	591
旧番地	121	259	122	137
計	3,273	7,401	3,657	3,744
折笠町 1丁目	283	717	361	356
旧番地	249	552	280	272
計	532	1,269	641	628
砂沢町	360	779	390	389
計	360	779	390	389
西部管内	545	1,012	504	508
入四間町	123	222	117	105
計	123	222	117	105
中深荻町	61	110	58	52
計	61	110	58	52
下深荻町	168	311	151	160
計	168	311	151	160
東河内町	193	369	178	191
計	193	369	178	191
十王管内	5,736	13,370	6,587	6,783
十王町伊師	1,189	2,634	1,267	1,367
計	1,189	2,634	1,267	1,367
十王町伊師本郷	873	1,955	942	1,013
計	873	1,955	942	1,013
十王町友部	1,838	4,069	1,964	2,105
計	1,838	4,069	1,964	2,105
十王町友部東 1丁目	91	189	106	83
2丁目	84	181	85	96
3丁目	122	265	137	128
4丁目	212	449	238	211
計	509	1,084	566	518
十王町城の丘 1丁目	205	565	296	269
2丁目	176	565	285	280
3丁目	122	429	229	200
4丁目	112	387	193	194
5丁目	199	707	369	338
計	814	2,653	1,372	1,281
十王町山部	315	660	330	330
計	315	660	330	330
十王町高原	183	295	136	159
計	183	295	136	159
十王町黒坂	15	20	10	10
計	15	20	10	10

資料：総務課

3-7 小学校区別人口(住民基本台帳人口)

(令和5年4月1日現在)

学区名	世帯数	人口		
		総数	男	女
総計	81,338	167,866	84,024	83,842
助川小	3,875	7,400	3,677	3,723
会瀬小	2,453	4,976	2,546	2,430
宮田小	3,517	7,141	3,559	3,582
仲町小	1,610	3,267	1,574	1,693
中小路小	1,913	3,500	1,796	1,704
大久保小	5,290	10,490	5,367	5,123
河原子小	2,380	4,751	2,435	2,316
成沢小	4,267	8,065	4,162	3,903
水木小	4,104	8,607	4,301	4,306
大沼小	5,404	11,309	5,610	5,699
油繩子小	2,231	4,363	2,197	2,166
日高小	4,317	9,193	4,594	4,599
豊浦小	4,164	9,449	4,688	4,761
久慈小	3,777	7,647	3,839	3,808
坂本小	3,996	8,589	4,276	4,313
東小沢小	603	1,269	624	645
諏訪小	2,813	5,903	2,949	2,954
金沢小	3,534	7,276	3,572	3,704
滑川小	4,035	8,452	4,088	4,364
大みか小	3,283	6,015	3,284	2,731
田尻小	4,977	10,453	5,137	5,316
塙山小	3,059	6,381	3,162	3,219
楡形小	5,421	12,710	6,257	6,453
山部小	315	660	330	330

資料：総務課

3-8 中学校区別人口(住民基本台帳人口)

(令和5年4月1日現在)

学区名	世帯数	人口		
		総数	男	女
総計	81,338	167,866	84,024	83,842
助川中	5,515	10,646	5,341	5,305
平沢中	2,417	4,988	2,454	2,534
駒王中	5,011	9,613	4,819	4,794
多賀中	8,071	15,602	7,965	7,637
大久保中	8,477	17,401	8,816	8,585
河原子中	3,809	7,594	3,875	3,719
泉丘中	10,146	20,696	10,560	10,136
日高中	6,704	14,259	7,079	7,180
豊浦中	4,164	9,449	4,688	4,761
久慈中	4,872	9,946	4,974	4,972
坂本中	3,504	7,559	3,765	3,794
滑川中	7,050	14,876	7,278	7,598
台原中	5,862	11,867	5,823	6,044
十王中	5,736	13,370	6,587	6,783

資料：総務課

3-9 義務教育学校区別人口（住民基本台帳人口）

（令和5年4月1日現在）

学区名	世帯数	人口		
		総数	男	女
総計	544	1,011	504	507
中里小中	544	1,011	504	507

資料：総務課

3-10 県内転入・転出者数

（単位：人）

年 度	総 数		水戸市		土浦市		常陸太田市	
	転入者	転出者	転入者	転出者	転入者	転出者	転入者	転出者
平成29年度	1,669	2,517	272	536	49	78	96	130
30年度	1,813	2,557	311	496	45	86	120	155
令和元年度	1,779	2,502	319	516	51	105	129	133
2年度	1,684	2,391	289	488	53	111	87	114
3年度	1,694	2,380	319	462	65	93	116	127

年 度	高萩市		北茨城市		つくば市		ひたちなか市	
	転入者	転出者	転入者	転出者	転入者	転出者	転入者	転出者
平成29年度	215	173	184	132	76	168	200	494
30年度	275	178	199	134	88	136	179	551
令和元年度	200	157	161	124	78	174	191	534
2年度	198	139	168	95	100	155	225	456
3年度	206	147	169	109	88	152	214	456

年 度	東海村		那珂市		大子町		他の市町村	
	転入者	転出者	転入者	転出者	転入者	転出者	転入者	転出者
平成29年度	110	233	70	103	9	7	388	463
30年度	102	241	67	124	26	14	401	442
令和元年度	107	231	54	108	13	14	476	406
2年度	95	248	46	92	15	9	408	484
3年度	100	221	64	112	6	8	298	493

資料：茨城県常住人口調査

3-11 県外転入・転出者数

(単位：人)

年 度	総 数		東京都		栃木県		群馬県	
	転入者	転出者	転入者	転出者	転入者	転出者	転入者	転出者
平成29年度	2,592	2,840	405	694	104	111	36	35
30年度	2,917	3,020	391	676	97	111	38	54
令和元年度	2,726	2,985	400	749	163	111	64	45
2年度	2,557	2,918	433	694	100	175	56	62
3年度	2,167	2,752	428	610	74	153	30	66

年 度	埼玉県		千葉県		神奈川県		福島県	
	転入者	転出者	転入者	転出者	転入者	転出者	転入者	転出者
平成29年度	160	232	277	356	232	331	204	152
30年度	194	280	270	381	225	314	221	156
令和元年度	204	251	275	343	215	350	221	140
2年度	217	255	226	367	211	315	177	170
3年度	170	255	235	312	251	319	181	139

年 度	宮城県		他の都道府県	
	転入者	転出者	転入者	転出者
平成29年度	90	58	1,084	871
30年度	60	42	1,421	1,006
令和元年度	54	60	1,130	936
2年度	57	68	1,158	975
3年度	61	59	737	839

資料：茨城県常住人口調査

(注) 他の都道府県への転入・転出者数には国外転入・転出者数を含む。

3-12 年齢4区分別人口及び指数（住民基本台帳人口）

(令和5年4月1日現在)

管内	世帯数	総 数			0～14歳(年少人口)			15～64歳(生産年齢人口)				
		計	男	女	計	%	男	女	計	%	男	女
本庁	20,546	40,424	20,210	20,214	3,616	8.9	1,792	1,824	22,570	55.8	12,162	10,408
多賀	29,530	60,330	30,301	30,029	5,812	9.6	3,026	2,786	34,321	56.9	18,266	16,055
南部	11,074	22,400	11,420	10,980	1,902	8.5	948	954	13,187	58.9	7,201	5,986
日高	10,286	21,892	10,818	11,074	2,065	9.4	1,059	1,006	12,793	58.4	6,588	6,205
豊浦	4,165	9,449	4,688	4,761	1,084	11.5	564	520	5,262	55.7	2,699	2,563
西部	545	1,012	504	508	25	2.5	10	15	396	39.1	223	173
十王	5,736	13,370	6,587	6,783	1,621	12.1	839	782	7,596	56.8	3,814	3,782
総計	81,882	168,877	84,528	84,349	16,125	9.5	8,238	7,887	96,125	56.9	50,953	45,172

管内	65歳以上(老年人口)			75歳以上(後期高齢者人口)			高齢化率(%)	後期高齢化率(%)	年少人口指数	老年人口指数	従属人口指数	老年化指数		
	計	%	男	女	計	%							男	女
本庁	14,238	35.2	6,256	7,982	8,416	20.8	3,456	4,960	35.22	20.82	16.02	63.08	79.11	393.75
多賀	20,197	33.5	9,009	11,188	11,972	19.8	5,130	6,842	33.48	19.84	16.93	58.85	75.78	347.51
南部	7,311	32.6	3,271	4,040	4,222	18.8	1,762	2,460	32.64	18.85	14.42	55.44	69.86	384.38
日高	7,034	32.1	3,171	3,863	3,844	17.6	1,633	2,211	32.13	17.56	16.14	54.98	71.12	340.63
豊浦	3,103	32.8	1,425	1,678	1,635	17.3	730	905	32.84	17.30	20.60	58.97	79.57	286.25
西部	591	58.4	271	320	316	31.2	129	187	58.40	31.23	6.31	149.24	155.56	2364.00
十王	4,153	31.1	1,934	2,219	2,070	15.5	889	1,181	31.06	15.48	21.34	54.67	76.01	256.20
総計	56,627	33.5	25,337	31,290	32,475	19.2	13,729	18,746	33.53	19.23	16.78	58.91	75.68	351.18

資料：総務課

4 国勢調査



4 国勢調査

4-1 家族類型別一般世帯数

(各年10月1日現在 単位：世帯)

区 分		平成12年	平成17年	平成22年	平成27年	令和2年
総 数	日立市	72,924	76,556	77,877	78,539	77,778
	十王町	4,229	4,229	4,229	4,229	4,229
I 核家族世帯	親族世帯	54,045	56,491	54,757	52,593	49,499
	(1) 夫婦のみ	15,630	17,191	17,609	18,212	18,200
	(2) 夫婦と子供	25,013	24,602	23,018	21,534	19,315
	(3) 男親と子供	882	1,082	1,099	1,173	1,130
	(4) 女親と子供	4,501	5,330	5,789	5,760	5,733
II その他の親族世帯	(5) 夫婦と両親	281	335	320	248	250
	(6) 夫婦とひとり親	1,150	1,310	1,194	1,010	945
	(7) 夫婦、子供と両親	1,518	1,465	1,162	817	621
	(8) 夫婦、子供とひとり親	3,019	2,790	2,185	1,681	1,253
	(9) 夫婦と他の親族	167	179	174	157	155
	(10) 夫婦、子供と他の親族	464	601	644	574	487
	(11) 夫婦、親と他の親族	90	101	99	80	62
	(12) 夫婦、子供、親と他の親	305	346	309	191	155
	(13) 兄弟姉妹のみ	312	346	389	442	496
	(14) 他に分類されない親族世帯	713	813	766	714	697
	非親族世帯	126	294	440	464	435
	単 独 世 帯	18,753	19,771	22,678	25,476	27,836

資料：国勢調査

4-2 人口集中地区人口の推移

(各年10月1日現在)

年 次	総人口	総面積	人口集中地区			総人口に占める		総面積に占める	
			人 口	面 積	人口密度	集 中 地 区 人 口 割 合	集 中 地 区 面 積 割 合		
	人	km ²	人	km ²	人/km ²	%	%		
平成 7年	199,244	153.43	170,544	38.1	4,476	85.6	24.8		
12年	193,353	153.43	168,929	39.5	4,277	87.4	25.7		
17年	199,218	225.55	165,836	40.57	4,088	83.2	18.0		
22年	193,129	225.55	161,803	40.79	3,967	83.8	18.1		
27年	185,054	225.74	154,590	40.71	3,797	83.5	18.0		
令和2年	174,508	225.86	145,634	41.27	3,529	83.5	18.3		

資料：国勢調査

(注) 平成7年～平成12年については、十王町は該当なし

4-3 一般世帯の人員別世帯数及び一般世帯人員

(各年10月1日現在 単位：世帯、人)

年次	総数	1人	2人	3人	4人	5人	6人	7人	8人	9人
平成7年	71,676	18,029	17,039	14,448	13,715	5,364	2,153	750	142	23
12年										
日立市	72,924	18,753	19,825	15,070	12,430	4,507	1,685	526	106	15
十王町	4,229	580	1,084	940	907	434	172	84	21	5
17年	76,556	19,771	22,304	15,532	12,500	4,265	1,599	446	115	12
22年	77,877	22,678	23,195	15,180	11,375	3,727	1,276	348	77	15
27年	78,539	25,476	24,097	14,208	10,232	3,273	917	261	55	13
令和2年	77,778	27,836	24,222	13,334	8,742	2,712	702	163	50	12

年次	10人以上	世帯人員	一世帯当たり人員	間借り・下宿などの単身者	会社などの独身寮の単身者
平成7年	13	196,778	2.75	349	4,773
12年					
日立市	7	190,714	2.62	291	3,659
十王町	2	13,219	3.13	3	42
17年	12	196,170	2.56	241	2,598
22年	6	189,656	2.44	242	2,410
27年	7	181,548	2.31	342	1,478
令和2年	5	170,721	2.19	488	1,066

資料：国勢調査

4-4 施設等の世帯の種類、世帯人員別施設等の世帯数及び施設等の世帯人員

(令和2年10月1日現在 単位：世帯)

施設等の世帯の種類	世帯数				
	総数	世帯人員が1～4人	5～29人	30～49人	50人以上
総数	133	11	85	14	23
寮・寄宿舎の学生・生徒	8	1	4	-	3
病院・療養所の入院者	21	1	8	5	7
社会施設の入所者	98	3	73	9	13
自衛隊営舎内居住者	-	-	-	-	-
矯正施設の入所者	-	-	-	-	-
その他	6	6	-	-	-

施設等の世帯の種類	世帯人員				
	総数	世帯人員が1～4人	5～29人	30～49人	50人以上
総数	3,787	21	1,262	545	1,959
寮・寄宿舎の学生・生徒	268	3	47	-	218
病院・療養所の入院者	1,137	3	129	201	804
社会施設の入所者	2,376	9	1,086	344	937
自衛隊営舎内居住者	-	-	-	-	-
矯正施設の入所者	-	-	-	-	-
その他	6	6	-	-	-

資料：国勢調査

4-5 年齢階級別人口の推移

(各年10月1日現在 単位：人)

区 分	昭和60年	平成2年	平成7年	平成12年		平成17年	平成22年	平成27年	令和2年
				日立市	十王町				
総 数	206,074	202,141	199,244	193,353	13,188	199,218	193,129	185,054	174,508
男	103,634	101,788	100,637	97,084	6,433	99,212	96,747	92,595	87,126
女	102,440	100,353	98,607	96,269	6,755	100,006	96,382	92,459	87,382
0～4歳	13,230	11,346	10,201	9,835	559	9,230	7,501	5,931	4,686
男	6,834	5,784	5,193	5,068	296	4,741	3,862	3,038	2,358
女	6,396	5,562	5,008	4,767	263	4,489	3,639	2,893	2,328
5～9歳	14,494	11,880	10,228	9,270	653	9,707	8,809	7,054	5,858
男	7,455	6,134	5,235	4,683	325	4,950	4,471	3,626	3,012
女	7,039	5,746	4,993	4,587	328	4,757	4,338	3,428	2,846
10～14歳	18,272	13,519	11,245	9,746	806	9,618	9,551	8,636	7,041
男	9,402	6,932	5,824	4,996	420	4,833	4,898	4,426	3,632
女	8,870	6,587	5,421	4,750	386	4,785	4,653	4,210	3,409
15～19歳	16,535	17,032	12,682	10,464	867	9,743	9,112	9,067	8,098
男	8,475	8,878	6,564	5,450	438	4,961	4,789	4,734	4,184
女	8,060	8,154	6,118	5,014	429	4,782	4,323	4,333	3,914
20～24歳	14,302	15,138	16,523	11,571	774	10,228	9,026	8,250	7,843
男	7,660	8,098	9,066	6,367	352	5,664	5,292	4,732	4,560
女	6,642	7,040	7,457	5,204	422	4,564	3,734	3,518	3,283
25～29歳	14,130	14,526	15,908	15,975	825	11,668	9,928	8,815	7,337
男	7,516	7,927	8,756	8,521	378	6,241	5,474	5,099	4,117
女	6,614	6,599	7,152	7,454	447	5,427	4,454	3,716	3,220
30～34歳	15,909	13,071	13,471	14,507	716	15,456	10,843	9,081	7,606
男	8,320	6,892	7,395	7,807	358	7,985	5,704	4,889	4,230
女	7,589	6,179	6,076	6,700	358	7,471	5,139	4,192	3,376
35～39歳	17,286	14,284	11,834	12,158	742	13,921	14,476	10,230	8,444
男	8,472	7,398	6,134	6,546	381	7,346	7,374	5,339	4,546
女	8,814	6,886	5,700	5,612	361	6,575	7,102	4,891	3,898
40～44歳	17,087	16,258	13,484	11,092	904	12,210	13,470	14,146	9,904
男	8,655	7,929	6,905	5,674	432	6,436	7,087	7,163	5,142
女	8,432	8,329	6,579	5,418	472	5,774	6,383	6,983	4,762
45～49歳	15,599	16,301	15,601	12,868	1,121	11,437	11,892	13,113	13,816
男	8,260	8,196	7,560	6,531	583	5,739	6,286	6,884	6,987
女	7,339	8,105	8,041	6,337	538	5,698	5,606	6,229	6,829
50～54歳	11,890	14,939	15,713	14,911	1,151	13,538	11,133	11,675	12,861
男	6,134	7,856	7,858	7,171	578	6,842	5,537	6,155	6,721
女	5,756	7,083	7,855	7,740	573	6,696	5,596	5,520	6,140
55～59歳	9,795	11,487	14,411	15,200	972	15,418	13,193	10,928	11,326
男	4,798	5,881	7,518	7,543	517	7,362	6,628	5,427	5,972
女	4,997	5,606	6,893	7,657	455	8,056	6,565	5,501	5,354
60～64歳	8,302	9,243	10,934	13,864	820	15,494	14,939	12,843	10,471
男	3,520	4,456	5,497	7,213	424	7,655	7,063	6,406	5,184
女	4,782	4,787	5,437	6,651	396	7,839	7,876	6,437	5,287
65～69歳	7,039	7,734	8,609	10,307	671	13,887	14,752	14,272	12,227
男	2,935	3,189	4,056	5,083	316	7,148	7,196	6,619	6,006
女	4,104	4,545	4,553	5,224	355	6,739	7,556	7,653	6,221
70～74歳	5,867	6,375	7,011	7,861	655	10,066	12,926	13,840	13,314
男	2,691	2,585	2,807	3,573	298	4,850	6,470	6,594	6,040
女	3,176	3,790	4,204	4,288	357	5,216	6,456	7,246	7,274
75～79歳	3,523	4,957	5,461	6,074	487	7,479	8,951	11,619	12,461
男	1,507	2,158	2,050	2,305	183	3,230	4,154	5,662	5,730
女	2,016	2,799	3,411	3,769	304	4,249	4,797	5,957	6,731
80歳以上	2,812	3,964	5,909	7,632	465	10,105	11,991	14,246	18,523
男	999	1,435	2,205	2,541	154	3,218	4,032	5,257	7,526
女	1,813	2,529	3,704	5,091	311	6,887	7,959	8,989	10,997
不 詳	2	87	19	18	-	13	636	1,308	2,692
男	1	60	14	12	-	11	430	545	1,179
女	1	27	5	6	-	2	206	763	1,513

資料：国勢調査

4-6 昼間・夜間人口状況

(各年10月1日現在 単位：人)

年次	夜間人口 国勢調査 人口	昼間人口 (A)+(B)	増減	昼間人口内訳										
				常驻地と同一(日立市内)				他市町村から入			他市町村へ出			
				就業者	通学者	その他	不詳	計(A)	就業者	通学者	計(B)	就業者	通学者	計
平成7年	199,225	218,279	19,054	86,437	26,743	69,813	239	183,232	29,743	5,304	35,047	12,107	3,886	15,993
平成12年	193,335	210,137	16,802	76,550	24,117	76,046	637	177,350	27,580	5,207	32,787	13,223	2,762	15,985
日立市	193,335	210,137	16,802	76,550	24,117	76,046	637	177,350	27,580	5,207	32,787	13,223	2,762	15,985
十王町	13,219	9,998	-3,221	1,996	1,380	4,817	26	8,159	1,831	8	1,839	4,388	672	5,060
平成17年	199,205	211,905	12,700	73,903	23,308	83,831	1,555	182,597	25,284	4,024	29,308	13,897	2,711	16,608
平成22年	193,129	207,592	14,463	68,559	22,353	80,698	5,931	177,541	26,103	3,948	30,051	13,117	2,471	15,588
平成27年	185,054	198,752	13,698	60,063	17,540	74,812	16,482	168,897	25,608	4,247	29,855	13,509	2,648	16,157
令和2年	174,508	185,583	11,075	59,420	14,915	66,805	16,930	158,070	23,545	3,968	27,513	14,112	2,326	16,438

資料：国勢調査

- (注) 1 平成7年の計(A)には労働力状態「不詳」239人を含む。
 2 平成12年の計(A)には労働力状態「不詳」日立市637人、十王町26人を含む。
 3 平成22年の計(A)には労働力状態「不詳」、従業地・通学地「不詳」で当地に常住している者5,931人を含む。
 4 平成27年の計(A)には労働力状態「不詳」、従業・通学市区町村「不詳・外国」及び従業地・通学地「不詳」で当地に常住している者16,482人を含む。
 5 令和2年の計(A)には労働力状態「不詳」、従業・通学市区町村「不詳・外国」及び従業地・通学地「不詳」で当地に常住している者16,930人を含む。

4-7 常住者の産業別就業人口(15歳以上)

(各年10月1日現在 単位：人)

区分	平成12年		区分	平成17年	区分	平成22年	平成27年	令和2年
	日立市	十王町						
総数	89,773	6,324	総数	87,800	総数	83,796	76,765	74,594
(第1次産業)	1,530	466	(第1次産業)	1,836	(第1次産業)	1,262	1,078	863
農業	1,246	430	農業	1,589	農業、林業	1,112	964	757
林業、狩猟業	19	31	林業	55	うち農業	1,102	942	731
漁業、水産養殖業	265	5	漁業	192	漁業	150	114	106
(第2次産業)	36,234	2,813	(第2次産業)	32,920	(第2次産業)	30,882	27,480	25,222
鉱業	34	5	鉱業	16	鉱業、採石業、砂利採取業	20	23	10
建設業	7,368	516	建設業	6,619	建設業	5,561	5,237	5,255
製造業	28,832	2,292	製造業	26,285	製造業	25,301	22,220	19,957
(第3次産業)	51,792	3,022	(第3次産業)	52,617	(第3次産業)	49,439	45,104	47,021
電気・ガス・水道業	365	33	電気・ガス・熱供給・水道業	369	電気・ガス・熱供給・水道業	380	419	527
運輸業、通信業	4,563	300	情報通信業	3,670	情報通信業	3,593	2,943	2,965
卸売業、小売業、飲食店	16,576	902	運輸業	3,814	運輸業、郵便業	3,732	3,198	3,191
金融業、保険業	1,823	92	卸売業、小売業	12,758	卸売業、小売業	11,184	9,889	9,971
不動産業	777	33	金融業、保険業	1,577	金融業、保険業	1,398	1,236	1,116
			不動産業	724	不動産業、物品賃貸業	878	887	929
					学術研究、専門・技術サービス業	3,702	2,768	2,991
					宿泊業、飲食サービス業	4,408	3,869	3,552
					生活関連サービス業、娯楽業	3,130	2,631	2,585
					教育・学習支援業	3,564	3,418	3,540
					医療・福祉	7,459	8,007	9,052
					複合サービス事業	388	470	435
サービス業	25,724	1,492	サービス業	12,419	サービス業	3,752	3,596	4,338
公務	1,964	170	公務	1,964	公務	1,871	1,773	1,829
分類不能	217	23	分類不能	427	分類不能	2,213	3,103	1,488

資料：国勢調査

- (注) 塗りつぶし箇所は、日本産業分類の改定に伴う新設・変更区分

4-8 昼間人口（通勤・通学者）の流動状況

(令和2年10月1日現在 単位：人)

区 分	他市町村から日立市へ			日立市から他市町村へ		
	総数	就業者	通学者	総数	就業者	通学者
総 数	27,513	23,545	3,968	16,438	14,112	2,326
(県 内)	25,886	22,310	3,576	15,077	13,160	1,917
ひたちなか市	5,271	4,580	691	3,467	3,315	152
常陸太田市	3,899	3,632	267	1,185	1,044	141
高 萩 市	3,859	3,259	600	2,231	2,038	193
北 茨 城 市	2,861	2,270	591	1,371	1,308	63
東 海 村	3,246	2,859	387	1,775	1,728	47
水 戸 市	3,287	2,904	383	3,570	2,400	1,170
那 珂 市	1,373	1,202	171	529	513	16
常 陸 大 宮 市	494	435	59	167	157	10
そ の 他	1,596	1,169	427	782	657	125
(県 外)	1,627	1,235	392	1,361	952	409
福 島 県	720	490	230	349	307	42
東 京 都	192	172	20	523	340	183
千 葉 県	235	187	48	133	76	57
神 奈 川 県	154	132	22	100	50	50
そ の 他	326	254	72	256	179	77

資料：国勢調査

4-9 常住地又は従業地による産業別就業人口（15歳以上）

(令和2年10月1日現在 単位：人)

	常住地による 15歳以上就業者数						従業地による 15歳以上就業者数		
	総 数	自宅で 従 業	自宅外の 自市区町 村で従業	県内他市 区町村で 従業	他県で 従 業	不詳	総 数	県内他 市区町村 に常住	他県に 常住
総 数	74,594	5,511	53,909	13,160	952	1,062	84,027	22,310	1,235
管 理 的 職 業 従 事 者	1,439	277	946	175	32	9	1,477	213	32
専 門 的 ・ 技 術 的 職 業 従 事 者	14,664	944	10,750	2,699	208	63	18,295	6,148	390
事 務 従 事 者	14,629	862	10,712	2,740	245	70	16,237	4,384	209
販 売 従 事 者	7,122	739	4,829	1,382	103	69	7,434	1,663	134
サ ー ビ ス 職 業 従 事 者	8,494	832	6,415	1,120	51	76	8,619	1,261	35
保 安 職 業 従 事 者	972	9	638	297	21	7	946	289	3
農 林 漁 業 従 事 者	917	512	320	75	6	4	907	68	3
生 産 工 程 従 事 者	15,414	603	11,768	2,793	113	137	18,070	5,348	214
輸 送 ・ 機 械 運 転 従 事 者	2,365	55	1,626	601	55	28	2,648	899	40
建 設 ・ 採 掘 従 事 者	2,770	385	1,718	547	79	41	3,177	896	137
運 搬 ・ 清 掃 ・ 包 装 等 従 事 者	4,465	158	3,585	664	33	25	4,785	996	21
分 類 不 能 の 職 業	1,343	135	602	67	6	533	1,432	145	17

資料：国勢調査

4-10 労働力状態による男女別人口(15歳以上)

(各年10月1日現在 単位：人)

区 分	総 数 (15歳以上 の人口)	労働力人口						
		総 数	就業者				休業者	
			総 数	主に仕事	家事のほ か 仕 事	通学のかた わら 仕 事		
総 数	平成 7年 12年 日立市 十王町 17年 22年 27年 令和 2年	167,551 164,484 11,193 170,650 166,632 162,125 154,231	103,230 94,685 6,683 94,706 90,804 81,699 78,589	98,544 89,773 6,324 87,800 83,796 76,765 74,594	84,710 77,887 5,418 73,986 71,024 64,419 62,723	11,887 9,874 794 11,326 10,550 10,203 9,017	1,077 1,002 44 1,288 1,044 981 1,201	870 1,010 69 1,200 1,178 1,162 1,653
男	平成 7年 12年 日立市 十王町 17年 22年 27年 令和 2年	84,371 82,325 5,400 84,677 83,086 80,960 76,945	67,099 60,959 4,071 59,637 57,134 50,154 46,413	63,881 57,569 3,823 54,867 52,159 46,708 43,708	62,375 55,889 3,718 52,714 50,150 44,784 41,291	306 461 36 678 703 752 815	655 606 16 762 611 551 707	545 613 54 713 695 621 895
女	平成 7年 12年 日立市 十王町 17年 22年 27年 令和 2年	83,180 82,159 5,793 85,973 83,546 81,165 77,286	36,131 33,726 2,612 35,069 33,670 31,545 32,176	34,663 32,204 2,501 32,933 31,637 30,057 30,886	22,335 21,998 1,700 21,272 20,874 19,635 21,432	11,581 9,413 758 10,648 9,847 9,451 8,202	422 396 28 526 433 430 494	325 397 15 487 483 541 758

区 分	労働力人口		非労働力人口				
	完全 失業者	完全 失業率	総 数	家 事	通 学	その他	
総 数	平成 7年 12年 日立市 十王町 17年 22年 27年 令和 2年	4,686 4,912 359 6,906 7,008 4,934 3,995	4.54 5.19 5.37 7.29 7.72 6.04 5.08	64,082 69,162 4,484 74,389 73,014 70,510 64,053	32,625 36,071 2,339 33,229 33,290 26,558 22,266	12,425 10,806 764 10,248 9,494 9,041 7,788	19,032 22,285 1,381 30,912 30,230 34,911 33,999
男	平成 7年 12年 日立市 十王町 17年 22年 27年 令和 2年	3,218 3,390 248 4,770 4,975 3,446 2,705	4.80 5.56 6.09 8.00 8.71 6.87 5.83	17,133 20,901 1,313 23,948 24,425 25,441 24,155	595 1,213 63 1,587 2,439 2,188 2,266	6,764 5,956 390 5,690 5,269 4,898 4,229	9,774 13,732 860 16,671 16,717 18,355 17,660
女	平成 7年 12年 日立市 十王町 17年 22年 27年 令和 2年	1,468 1,522 111 2,136 2,033 1,488 1,290	4.06 4.51 4.25 6.09 6.04 4.72 4.01	46,949 48,261 3,171 50,441 48,589 45,069 39,898	32,030 34,858 2,276 31,642 30,851 24,370 20,000	5,661 4,850 374 4,558 4,225 4,143 3,559	9,258 8,553 521 14,241 13,513 16,556 16,339

資料：国勢調査

(注) 完全失業率=完全失業者÷労働力人口

4-11 常住者の産業（大分類）別・年齢（5歳階級）別 就業者数（15歳以上）

（令和2年10月1日現在 単位：人）

年齢 (5歳階級)	総数	農業、 林業	漁業	鉱業、 採石業、 砂利採取 業	建設業	製造業	電気・ガス・ 熱供給・ 水道業	情報 通信業	運輸業、 郵便業	卸売業、 小売業	金融業、 保険業
総数	74,594	757	106	10	5,255	19,957	527	2,965	3,191	9,971	1,116
15～19歳	1,063	3	-	-	25	248	4	19	43	265	4
20～24	4,641	13	3	-	208	1,006	35	285	139	778	90
25～29	5,371	8	3	-	291	1,628	48	314	152	568	97
30～34	5,456	17	10	-	285	1,659	32	268	181	705	80
35～39	6,061	26	8	-	390	1,935	37	249	208	785	85
40～44	7,262	34	8	1	522	2,269	43	275	309	902	82
45～49	10,276	34	7	2	719	3,280	97	374	439	1,292	171
50～54	9,657	36	8	-	653	2,866	82	448	508	1,182	154
55～59	8,341	33	9	2	560	2,301	76	421	402	1,078	166
60～64	6,436	74	18	2	550	1,395	50	218	365	885	96
65～69	4,548	127	11	1	479	681	11	64	243	683	44
70～74	3,174	137	10	1	352	383	10	20	143	444	28
75～79	1,478	103	2	-	160	201	2	6	45	237	12
80～84	576	66	5	1	43	83	-	4	12	113	4
85歳以上 (再掲)	254	46	4	-	18	22	-	-	2	54	3
65歳以上	10,030	479	32	3	1,052	1,370	23	94	445	1,531	91
65～74歳	7,722	264	21	2	831	1,064	21	84	386	1,127	72
75歳以上	2,308	215	11	1	221	306	2	10	59	404	19

年齢 (5歳階級)	不動産業、 物品賃貸業	学術研究、 専門・技術 サービス業	宿泊業、飲 食サービス業	生活関連 サービス業 、 娯楽業	教育・学習支 援業	医療・福祉	複合サービス 事業	サービス業 (他に分類さ れないもの)	公務 (他に分類さ れるものを除 く)	分類不能 の産業
総数	929	2,991	3,552	2,585	3,540	9,052	435	4,338	1,829	1,488
15～19歳	3	19	214	31	25	49	10	45	6	50
20～24	38	138	453	173	300	556	29	147	107	143
25～29	36	243	132	173	301	772	28	207	175	195
30～34	52	239	162	139	244	773	45	261	177	127
35～39	49	240	231	178	245	800	33	320	138	104
40～44	68	282	308	201	248	1,003	43	358	182	124
45～49	96	396	420	248	483	1,182	59	536	273	168
50～54	76	368	388	298	479	1,099	59	539	303	111
55～59	89	335	274	246	522	970	66	452	232	107
60～64	95	312	290	220	341	789	50	455	158	73
65～69	114	208	299	202	170	585	8	477	58	83
70～74	112	125	244	239	97	330	5	383	20	91
75～79	56	63	104	152	62	104	-	122	-	47
80～84	20	18	26	71	16	25	-	29	-	40
85歳以上 (再掲)	25	5	7	14	7	15	-	7	-	25
65歳以上	327	419	680	678	352	1,059	13	1,018	78	286
65～74歳	226	333	543	441	267	915	-	860	-	174
75歳以上	101	86	137	237	85	144	-	158	-	112

資料：国勢調査

4-12 住宅の所有別一般世帯数と人員（1世帯当たり人員、室数等）

(各年10月1日現在 単位：世帯、人)

住居の種類		世帯数	世帯人員	1世帯 当たり 人員	
総数	平成12年				
	日立市	72,924	190,714	2.62	
	十王町	8,416	26,396	3.14	
	17年	76,556	196,170	2.56	
	22年	77,877	189,656	2.44	
	27年	79,099	182,713	2.31	
	令和2年	77,778	170,721	2.19	
住宅に住む一般世帯	主世帯	平成12年			
		日立市	68,339	184,736	2.70
		十王町	4,170	13,129	3.15
		17年	73,377	192,318	2.62
		22年	74,891	186,032	2.48
		27年	76,832	179,559	2.34
		令和2年	75,849	168,098	2.22
	持ち家	平成12年			
		日立市	41,134	123,400	3.00
		十王町	3,949	11,368	3.25
		17年	46,886	135,252	2.88
		22年	48,823	134,406	2.75
		27年	50,102	130,977	2.61
		令和2年	50,639	126,445	2.50
	公営等・借家	平成12年			
		日立市	6,340	17,466	2.75
		十王町	134	433	3.23
		17年	6,237	16,357	2.62
		22年	5,861	14,144	2.41
		27年	5,417	12,159	2.24
		令和2年	4,447	8,701	1.96
	民営借家	平成12年			
		日立市	16,269	31,105	1.91
		十王町	470	1,110	2.36
17年		17,348	32,900	1.90	
22年		18,368	33,231	1.80	
27年		19,313	32,712	1.69	
	令和2年	18,857	30,109	1.60	
給与住宅	平成12年				
	日立市	4,596	12,765	2.78	
	十王町	72	218	3.03	
	17年	2,906	7,809	2.69	
	22年	1,839	4,251	2.31	
	27年	1,440	2,546	1.77	
	令和2年	1,906	2,843	1.49	
間借り	平成12年				
	日立市	825	2,091	2.53	
	十王町	17	48	2.82	
	17年	501	1,092	2.18	
	22年	499	1,040	2.08	
	27年	560	1,165	2.08	
	令和2年	649	1,095	1.69	
その他の一般世帯	平成12年				
	日立市	3,760	3,887	1.03	
	十王町	4,229	13,219	3.13	
	17年	2,678	2,760	1.03	
	22年	2,487	2,584	1.03	
	27年	1,707	1,989	1.17	
	令和2年	1,280	1,528	1.19	

資料：国勢調査

5 産業



かみね動物園シンボルキャラクター
かみねっちょ

5 産業

(市民経済計算)

5-1 市内総生産（実数）の推移

(単位：百万円)

区 分	平成27年度	平成28年度	平成29年度	平成30年度	令和元年度	令和2年度
市内総生産	962,301	887,891	948,274	898,807	870,947	898,896

資料：市町村民経済計算

(注) 県民経済計算の変更により平成27年度から令和元年度まで遡及改定した。

5-2 市民所得（実数）の推移

(単位：百万円)

区 分	平成27年度	平成28年度	平成29年度	平成30年度	令和元年度	令和2年度
市民所得	575,760	558,935	593,616	581,238	562,279	525,942

資料：市町村民経済計算

(注) 県民経済計算の変更により平成27年度から令和元年度まで遡及改定した。

5-3 1人当たり市民所得（実数）の推移

(単位：千円)

区 分	平成27年度	平成28年度	平成29年度	平成30年度	令和元年度	令和2年度
1人当たりの市民所得	3,111	3,056	3,284	3,253	3,194	3,014

資料：市町村民経済計算

(注) 1 県民経済計算の変更により平成27年度から令和元年度まで遡及改定した。

2 「1人当たり市民所得」は、「市民所得」を「10月1日現在の常住人口」
又は「10月1日現在の国勢調査人口」で除した値である。

5-4 市民所得（実数）の分配

(単位：百万円)

区 分	市民所得 1+2+3	1. 雇用者報酬	2. 財産所得	3. 企業所得			
				一般政府	家計	対家計民間 非営利団体	
平成28年度	558,935	370,620	31,167	283	30,532	352	157,147
29年度	593,616	376,230	31,954	331	31,219	404	185,432
30年度	581,238	382,871	31,975	432	31,117	426	166,392
令和元年度	562,279	387,456	32,859	469	32,006	384	141,965
2年度	525,942	376,890	30,785	205	30,198	382	118,267

資料：市町村民経済計算

(注) 1 県民経済計算の変更により平成28年度から令和元年度まで遡及改定した。

2 数値は単位未満を四捨五入しているため、総数と内訳の和が一致しない場合がある。

5-5 経済活動別市内総生産

(単位：百万円)

	平成28年度	平成29年度	平成30年度	令和元年度	令和2年度
市内総生産 1+2-3	887,891	948,274	898,807	870,947	898,896
1. 産業	884,176	943,865	894,009	866,884	894,599
農業	1,355	1,362	1,291	1,042	958
林業	90	93	95	91	85
水産業	819	900	961	866	871
鉱業	193	202	199	196	194
製造業	377,088	430,928	376,441	347,812	394,026
電気・ガス・水道・廃棄物処理業	18,602	20,067	20,414	22,118	22,026
建設業	43,478	37,321	37,781	36,249	38,710
卸売・小売業	54,121	55,332	54,249	52,634	48,770
運輸・郵便業	35,254	37,815	38,519	39,674	34,540
宿泊・飲食サービス業	19,483	20,422	21,125	20,219	12,571
情報通信業	40,983	41,771	41,327	40,554	38,656
金融・保険業	20,796	21,012	20,986	20,975	20,537
不動産業	69,385	70,316	69,873	70,109	70,672
専門・科学技術業務支援サービス業	61,382	63,816	66,610	68,900	70,251
公務	19,653	19,748	19,933	19,975	19,702
教育	30,882	31,034	30,793	30,370	30,336
保健衛生・社会事業	60,222	60,324	61,293	62,699	62,265
その他のサービス	30,390	31,402	32,121	32,403	29,428
2. 輸入品に課される税・関税	13,323	15,563	15,800	15,106	15,903
3. (控除) 総資本形成に係る消費税	9,607	11,154	11,002	11,044	11,606
(再掲) 産業別総生産					
第1次産業	2,264	2,354	2,347	1,998	1,915
第2次産業	420,758	468,451	414,420	384,256	432,930
第3次産業	461,154	473,060	477,242	480,630	459,754

資料：市町村民経済計算

- (注) 1 県民経済計算の変更により平成28年度から令和元年度まで遡及改定した。
 2 数値は単位未満を四捨五入しているため、総数と内訳の和が一致しない場合がある。

(事業所)

5-6 産業別・従業者規模別事業所数及び従業者数

(平成28年6月1日現在)

区分	全産業	農林漁業	鉱業、採石業、砂利採取業	建設業	製造業	電気・ガス・熱供給・水道業	情報通信業	運輸業、郵便業	卸売業、小売業	金融業、保険業	不動産業、物品賃貸業	学術研究、専門・技術サービス業	宿泊業、飲食サービス業	生活関連サービス業、娯楽業	教育、学習支援業	医療、福祉	複合サービス事業	サービス業(他に分類されないもの)	
																			事業所数
事業所数	6,873	11	7	693	680	16	75	164	1,693	98	298	240	988	781	243	487	35	364	
総数	88,827	184	42	5,156	26,433	546	3,442	4,409	12,329	1,520	1,194	5,875	7,344	3,190	2,836	9,051	397	4,879	
個人業主	3,038	-	2	239	173	-	2	5	651	4	142	107	699	575	136	229	2	72	
無給の家族従業者	850	-	-	72	58	-	2	-	254	1	37	11	223	108	18	39	-	27	
総数	81,030	163	37	4,060	25,409	544	3,341	4,238	10,610	1,465	851	5,599	6,268	2,393	2,653	8,520	394	4,485	
雇用者	79,587	162	37	3,809	25,209	544	3,337	4,185	10,450	1,463	743	5,568	6,058	2,250	2,601	8,353	392	4,426	
常雇	53,877	101	34	3,273	21,248	533	3,155	3,079	4,584	1,098	446	4,916	1,137	861	1,153	5,333	226	2,700	
正社員 正職員																			
1～4人	事業所数	3,866	1	3	371	233	5	15	23	1,013	23	248	142	596	646	166	178	17	186
1～4人	従業員数	8,173	4	7	877	557	8	29	52	2,271	60	450	319	1,255	1,169	268	387	57	403
5～9人	事業所数	1,340	4	3	195	163	1	9	32	349	15	33	44	195	64	26	121	14	72
5～9人	従業員数	8,812	30	20	1,272	1,086	8	59	231	2,285	98	207	292	1,230	419	176	844	82	473
10～19人	事業所数	890	4	1	84	122	4	17	47	205	34	12	26	117	38	23	105	2	49
10～19人	従業員数	12,071	55	15	1,115	1,681	55	255	654	2,812	455	159	351	1,585	504	333	1,357	26	659
20～29人	事業所数	287	-	-	16	55	1	6	23	59	15	1	5	42	19	10	22	-	13
20～29人	従業員数	6,876	-	-	367	1,363	25	145	571	1,409	360	28	125	998	459	226	513	-	287
30人以上	事業所数	471	2	-	25	104	5	28	39	64	11	3	21	38	13	15	61	2	40
30人以上	従業員数	52,895	95	-	1,525	21,746	450	2,954	2,901	3,552	547	350	4,788	2,276	639	1,833	5,950	232	3,057
出向・派遣従業者のみ	事業所数	19	-	-	2	3	-	-	-	3	-	1	2	-	1	3	-	-	4
出向・派遣従業者のみ	従業員数	-	-	-	-	-	-	-	-	-	-	-	-	-	-	-	-	-	-

資料：経済センサス-活動調査

5-7 町名別事業所数及び従業者数

町名	全産業（公務を除く）		農林漁業		鉱業、採石業、砂利採取業		建設業		製造業		電気・ガス・熱供給・水道業		情報通信業		運輸業、郵便業	
	事業所数	従業者数	事業所数	従業者数	事業所数	従業者数	事業所数	従業者数	事業所数	従業者数	事業所数	従業者数	事業所数	従業者数	事業所数	従業者数
総数	6,248	85,720	16	201	5	15	629	4,575	619	21,492	27	406	85	6,265	133	3,804
本庁管内	1,834	29,709	2	19	3	10	135	1,249	130	8,563	19	273	15	278	31	1,353
助川町	118	1,851	-	-	3	10	6	27	9	393	1	74	-	-	2	23
宮田町	108	1,217	-	-	-	-	10	67	14	185	-	-	-	-	-	-
神峰町	117	1,051	-	-	-	-	9	68	7	174	1	27	1	1	1	10
本宮町	86	718	1	7	-	-	8	55	5	84	-	-	1	1	2	48
若葉町	93	846	-	-	-	-	5	59	2	4	-	-	-	-	-	-
平和町	58	567	-	-	-	-	4	37	3	108	1	8	1	10	-	-
鹿島町	180	1,206	-	-	-	-	4	31	5	8	-	-	1	2	1	13
弁天町	-	-	-	-	-	-	-	-	-	-	-	-	-	-	-	-
幸町	291	10,482	-	-	-	-	5	202	8	4,522	11	110	7	245	8	551
旭町	36	237	-	-	-	-	1	1	4	23	-	-	-	-	1	20
相賀町	21	297	-	-	-	-	1	2	1	1	-	-	1	14	1	80
会瀬町	77	1,093	1	12	-	-	12	67	8	311	-	-	-	-	-	-
城南町	74	2,187	-	-	-	-	7	190	2	5	1	4	-	-	1	156
高鈴町	26	236	-	-	-	-	3	4	4	36	-	-	-	-	-	-
白銀町	36	1,472	-	-	-	-	5	13	11	1,180	-	-	-	-	-	-
東町	69	1,483	-	-	-	-	10	94	12	961	2	39	-	-	5	118
成沢町	-	-	-	-	-	-	-	-	-	-	-	-	-	-	-	-
東成沢町	48	455	-	-	-	-	9	59	1	24	1	10	-	-	-	-
中成沢町	73	975	-	-	-	-	4	27	2	16	-	-	-	-	-	-
西成沢町	62	302	-	-	-	-	8	27	2	26	-	-	1	2	-	-
滑川町	87	1,017	-	-	-	-	8	65	9	238	1	1	1	2	3	187
滑川本町	85	824	-	-	-	-	11	125	14	107	-	-	1	1	1	18
東滑川町	89	1,193	-	-	-	-	5	29	7	157	-	-	-	-	5	129
多賀管内	2,069	23,743	2	11	1	3	238	1,770	250	6,341	2	34	21	543	27	667
多賀町	253	2,185	-	-	-	-	23	289	12	167	-	-	2	20	-	-
桜川町	141	1,526	-	-	-	-	10	57	14	181	1	12	1	2	2	55
末広町	55	438	-	-	-	-	11	59	1	1	-	-	2	8	-	-
大久保町	108	1,117	-	-	1	3	15	100	11	164	-	-	-	-	-	-
千石町	198	1,541	-	-	-	-	7	32	15	404	-	-	2	3	2	31
鮎川町	172	2,290	-	-	-	-	9	109	11	244	-	-	-	-	4	47
河原子町	53	564	-	-	-	-	6	32	2	9	-	-	1	2	2	185
東多賀町	118	3,229	-	-	-	-	9	93	38	2,559	-	-	-	-	5	70
国分町	56	1,841	-	-	-	-	16	114	7	625	-	-	-	-	2	62
諏訪町	162	1,743	-	-	-	-	24	171	45	502	-	-	2	5	3	32
東金沢町	167	1,648	-	-	-	-	27	174	44	674	-	-	1	1	6	147
金沢町	154	1,388	1	9	-	-	16	102	3	30	-	-	-	-	-	-
東大沼町	102	1,088	-	-	-	-	21	103	16	414	-	-	-	-	-	-

(令和3年6月1日現在)

卸売業、 小売業		金融業、 保険業		不動産業、 物品賃貸業		学術研究、 専門・技術 サービス業		宿泊業、飲 食サービス 業		生活関連 サービス業、 娯楽業		教育、学習 支援業		医療、福祉		複合サービ ス事業		サービス業（他に 分類されないも の）	
事業 所数	従業 者数	事業 所数	従業 者数	事業 所数	従業 者数	事業 所数	従業 者数	事業 所数	従業 者数	事業 所数	従業 者数	事業 所数	従業 者数	事業 所数	従業 者数	事業 所数	従業 者数	事業 所数	従業 者数
1,464	12,273	85	1,304	304	1,307	235	5,563	776	5,677	696	2,837	272	4,423	494	10,149	39	428	369	5,001
433	3,754	40	711	128	626	87	2,651	220	1,615	206	1,028	88	1,670	151	3,406	11	45	135	2,458
29	371	7	109	6	61	8	352	11	30	12	30	4	80	8	251	1	4	11	36
21	64	1	12	5	35	3	15	6	20	16	176	8	98	6	74	3	17	15	454
28	217	1	28	7	45	8	22	15	75	16	54	5	138	10	135	-	-	8	57
21	210	-	-	4	8	3	18	3	6	11	29	6	79	13	121	-	-	8	52
30	203	1	26	15	30	5	29	6	19	12	44	5	109	7	64	1	4	4	255
12	131	2	49	10	56	2	11	8	27	5	13	4	70	5	46	-	-	1	1
48	195	4	58	8	20	4	21	56	389	12	25	8	108	19	277	1	3	9	56
-	-	-	-	-	-	-	-	-	-	-	-	-	-	-	-	-	-	-	-
73	581	19	400	7	153	23	1,808	42	448	24	191	15	116	19	250	1	4	29	901
2	21	-	-	5	16	2	37	15	102	5	13	-	-	1	4	-	-	-	-
6	129	-	-	2	17	1	15	2	4	3	5	-	-	2	17	-	-	1	13
16	200	1	10	3	4	1	2	5	24	8	11	4	31	8	366	2	7	8	48
11	139	1	8	21	53	2	2	7	107	7	37	4	106	5	1,256	-	-	5	124
4	97	-	-	4	8	1	1	1	9	3	16	2	43	2	16	-	-	2	6
8	26	-	-	-	-	3	206	1	2	3	4	-	-	1	2	-	-	4	39
16	129	2	11	4	5	2	18	4	16	9	18	-	-	3	74	-	-	-	-
-	-	-	-	-	-	-	-	-	-	-	-	-	-	-	-	-	-	-	-
7	25	1	-	5	24	4	17	3	13	6	19	2	35	5	46	-	-	4	183
18	143	-	-	6	40	1	1	12	115	8	14	7	530	10	70	1	2	4	17
9	26	-	-	12	19	2	6	3	12	8	33	7	51	6	74	-	-	4	26
29	254	-	-	2	3	5	19	7	64	11	82	1	3	5	53	-	-	5	46
18	235	-	-	-	-	6	47	4	7	16	133	3	33	5	50	1	4	5	64
27	358	-	-	2	29	1	4	9	126	11	81	3	40	11	160	-	-	8	80
496	4,276	19	288	103	363	62	653	244	2,008	240	963	75	1,035	169	3,183	11	276	109	1,329
70	371	8	157	22	44	7	102	46	282	29	110	7	75	17	115	2	238	8	215
49	266	2	42	3	6	4	11	18	198	14	75	1	1	11	422	-	-	11	198
11	64	-	-	2	6	2	3	5	29	7	15	3	114	7	81	-	-	4	58
21	202	-	-	8	37	5	45	4	41	14	25	3	32	18	420	-	-	8	48
52	415	2	35	16	83	5	30	56	239	18	56	4	8	15	181	-	-	4	24
48	590	1	38	23	62	4	49	15	268	22	85	8	216	18	506	2	6	7	70
12	153	-	-	4	7	-	-	11	64	4	58	1	24	1	7	1	5	8	18
20	162	-	-	2	3	4	23	4	30	12	34	3	33	12	96	-	-	9	126
8	121	-	-	1	1	3	296	5	35	5	68	-	-	3	358	-	-	6	161
29	329	-	-	6	27	2	3	9	231	17	83	6	51	10	256	1	5	8	48
27	157	1	4	6	36	5	9	8	46	19	65	4	61	8	166	1	3	10	105
51	499	2	2	4	6	2	6	21	263	20	42	10	150	17	235	2	13	5	31
22	191	-	-	1	19	5	18	5	30	13	40	5	56	8	64	-	-	6	153

(令和3年6月1日現在)

卸売業、小売業		金融業、保険業		不動産業、物品賃貸業		学術研究、専門・技術サービス業		宿泊業、飲食サービス業		生活関連サービス業、娯楽業		教育、学習支援業		医療、福祉		複合サービス事業		サービス業（他に分類されないもの）	
事業所数	従業者数	事業所数	従業者数	事業所数	従業者数	事業所数	従業者数	事業所数	従業者数	事業所数	従業者数	事業所数	従業者数	事業所数	従業者数	事業所数	従業者数	事業所数	従業者数
19	165	-	-	1	2	3	13	8	64	9	22	5	42	10	148	1	3	1	14
24	342	1	5	2	17	3	8	10	45	13	129	7	55	8	93	-	-	7	24
25	231	-	-	2	7	4	23	19	143	17	44	3	92	4	21	1	3	5	26
2	3	2	5	-	-	1	8	-	-	2	2	1	1	-	-	-	-	1	3
-	-	-	-	-	-	1	1	-	-	2	3	1	1	1	2	-	-	-	-
4	11	-	-	-	-	1	1	-	-	3	7	1	21	1	12	-	-	-	-
2	4	-	-	-	-	1	4	-	-	-	-	2	2	-	-	-	-	1	7
228	1,928	12	172	28	129	31	1,909	125	901	92	335	44	972	65	1,493	7	40	52	675
82	331	2	35	3	5	8	24	25	146	31	77	16	169	19	298	2	15	18	177
76	543	8	134	16	93	17	1,825	75	496	33	94	20	701	27	642	1	5	10	125
8	61	1	2	3	6	-	-	3	23	7	83	2	36	3	64	-	-	3	63
13	212	-	-	-	-	3	9	2	8	10	18	3	31	7	84	1	4	2	8
4	15	-	-	-	-	-	-	2	11	2	10	1	18	1	182	-	-	2	5
15	187	-	-	2	6	-	-	1	22	3	3	-	-	3	29	2	12	9	259
2	17	-	-	-	-	-	-	1	2	2	4	-	-	-	-	1	4	-	-
2	4	-	-	-	-	-	-	1	10	-	-	1	14	1	51	-	-	-	-
21	500	1	1	3	16	3	51	6	36	4	46	1	3	1	14	-	-	6	15
5	58	-	-	1	3	-	-	9	147	-	-	-	-	3	129	-	-	2	23
114	1,095	4	42	22	78	26	151	56	421	66	203	24	232	39	999	3	21	26	192
46	477	-	-	9	30	5	11	12	143	16	61	9	69	14	527	-	-	11	53
2	28	-	-	-	-	1	1	-	-	1	2	1	3	-	-	-	-	-	-
19	135	-	-	4	16	6	13	7	42	18	86	4	46	9	294	-	-	5	8
10	54	1	1	2	5	1	1	4	119	7	13	-	-	2	29	1	3	1	20
37	401	3	41	7	27	13	125	33	117	24	41	10	114	14	149	2	18	9	111
80	660	-	-	9	40	6	23	27	152	37	119	15	172	30	469	2	8	14	166
59	496	-	-	5	8	6	23	24	136	34	109	13	111	21	261	2	8	8	149
10	39	-	-	1	2	-	-	1	7	-	-	1	37	8	107	-	-	3	12
11	125	-	-	3	30	-	-	2	9	3	10	1	24	1	101	-	-	3	5
8	43	-	-	1	40	1	3	2	10	4	32	2	28	3	121	2	10	5	17
1	5	-	-	1	40	-	-	1	3	3	31	-	-	-	-	-	-	1	2
-	-	-	-	-	-	-	-	-	-	-	-	-	-	-	-	-	-	-	-
1	17	-	-	-	-	-	-	-	-	-	-	-	-	2	112	1	3	-	-
6	21	-	-	-	-	1	3	1	7	1	1	2	28	1	9	1	7	4	15
64	367	2	13	7	15	8	127	26	267	33	107	21	291	28	407	3	28	17	89
16	162	-	-	1	6	3	93	15	226	4	44	2	46	3	131	-	-	4	14
7	24	-	-	1	3	1	2	1	1	3	4	3	72	1	16	1	10	-	-
25	129	1	9	3	3	2	28	3	11	17	24	8	134	11	71	1	14	9	60
10	21	1	4	1	1	-	-	6	22	8	14	6	23	8	95	-	-	1	6
1	6	-	-	-	-	2	4	-	-	-	-	1	4	2	20	-	-	-	-
4	23	-	-	1	2	-	-	-	-	-	-	1	12	1	7	-	-	3	9
1	2	-	-	-	-	-	-	1	7	1	21	-	-	2	67	1	4	-	-
-	-	-	-	-	-	-	-	-	-	-	-	-	-	-	-	-	-	-	-

資料：経済センサス-活動調査

5-8 産業中分類別事業所数及び従業者数（民営）

産業中分類	平成26年		平成28年		令和3年	
	事業所数	従業者数	事業所数	従業者数	事業所数	従業者数
総数	7,286	89,283	6,873	88,827	6,148	83,009
A 農業，林業	9	113	8	109	12	130
農業	9	113	8	109	12	130
林業	-	-	-	-	-	-
B 漁業	5	121	3	75	3	70
C 鉱業，採石業，砂利採取業	6	51	7	42	5	15
D 建設業	724	5,385	693	5,156	629	4,575
総合工事業	299	2,492	281	2,315	254	2,101
職別工事業（設備工事業を除く）	221	1,237	222	1,235	187	1,012
設備工事業	204	1,656	190	1,606	188	1,462
E 製造業	735	25,546	680	26,433	619	21,492
食品製造業	36	337	33	230	20	209
飲料・たばこ・飼料製造業	4	49	5	80	5	80
繊維工業業	15	53	13	52	10	36
木材・木製品製造業（家具を除く）	10	81	10	73	7	63
家具・装備品製造業	11	38	11	36	6	15
パルプ・紙・紙加工品製造業	11	275	9	255	9	259
印刷・同関連業	31	158	32	218	26	117
化学工業業	5	1,272	3	848	5	774
石油製品・石炭製品製造業	1	7	1	7	1	1
プラスチック製品製造業	34	618	40	603	38	721
ゴム製品製造業	8	381	6	79	6	81
なめし革・同製品・毛皮製造業	1	4	1	4	1	4
窯業・土石製品製造業	20	349	16	644	19	415
鉄鋼業	22	233	21	241	22	245
非鉄金属製造業	29	1,102	33	2,869	31	2,382
金属製品製造業	91	1,069	92	1,109	92	1,132
はん用機械器具製造業	48	2,025	35	4,749	34	3,617
生産用機械器具製造業	55	819	55	723	50	851
業務用機械器具製造業	16	174	16	186	14	214
電子部品・デバイス・電子回路製造業	18	1,092	15	1,344	18	1,292
電気機械器具製造業	166	14,056	154	10,831	132	7,968
情報通信機械器具製造業	7	314	3	292	3	251
輸送用機械器具製造業	57	905	43	843	43	651
その他の製造業	39	135	33	117	27	114
F 電気・ガス・熱供給・水道業	14	293	16	546	23	276
電気業	9	152	10	337	17	98
ガス業	2	108	3	171	3	144
熱供給業	1	8	1	8	1	8
水道業	2	25	2	30	2	26
G 情報通信業	83	3,788	75	3,442	85	6,265
通信業	2	27	1	15	1	15
放送業	3	80	2	80	2	85
情報サービス業	68	3,636	64	3,309	69	6,098
インターネット附随サービス業	2	19	3	23	3	47
映像・音声・文字情報制作業	8	26	5	15	10	20
H 運輸業，郵便業	166	4,306	164	4,409	132	3,793
鉄道業	4	53	4	45	2	27
道路旅客運送業	21	667	21	680	21	590
道路貨物運送業	110	2,633	102	2,461	85	2,186
水運業	3	55	2	61	1	1
倉庫業	7	37	8	42	3	28
運輸に附帯するサービス業	20	531	26	806	19	656
郵便業（信書便事業を含む）	1	330	1	314	1	305
I 卸売業，小売業	1,818	12,719	1,693	12,329	1,464	12,273

産業中分類	平成26年		平成28年		令和3年	
	事業所数	従業者数	事業所数	従業者数	事業所数	従業者数
各種商品卸売業	1	6	1	6	2	7
繊維・衣服等卸売業	6	26	6	27	6	24
飲食料品卸売業	61	375	50	353	34	241
建築材料、鉱物・金属材料等卸売業	121	887	120	919	118	972
機械器具卸売業	125	929	138	1,065	133	1,044
その他の卸売業	65	420	55	330	42	271
各種商品小売業	5	386	1	203	4	232
織物・衣服・身の回り品小売業	185	719	155	651	115	450
飲食料品小売業	468	4,270	432	4,318	341	4,421
機械器具小売業	228	1,274	210	1,187	182	1,098
その他の小売業	513	3,190	487	3,001	447	3,230
無店舗小売業	40	237	38	269	40	283
J 金融業，保険業	86	1,413	98	1,520	85	1,304
銀行業	15	410	18	414	18	307
協同組織金融業	15	250	15	238	13	207
クレジットカード業等非預金信用機関	5	17	6	18	5	19
金融商品取引業，商品先物取引業	3	56	4	59	6	68
補助的金融業等	1	12	1	13	-	-
保険業（保険媒介代理業等を含む）	47	668	49	727	43	703
K 不動産業，物品賃貸業	341	1,360	298	1,194	304	1,307
不動産取引業	50	395	44	201	48	345
不動産賃貸業・管理業	251	522	214	605	221	699
物品賃貸業	40	443	38	385	35	263
L 学術研究，専門・技術サービス業	254	6,164	240	5,875	231	5,529
学術・開発研究機関	14	1,516	12	1,608	10	1,596
専門サービス業	74	332	73	313	79	355
広告業	2	14	2	11	3	14
技術サービス業	164	4,302	153	3,943	139	3,564
M 宿泊業，飲食サービス業	1,082	7,671	988	7,344	774	5,667
宿泊業	57	860	55	882	48	797
飲食店	966	6,207	880	5,943	653	4,089
持ち帰り・配達飲食サービス業	59	604	52	515	73	781
N 生活関連サービス業，娯楽業	814	3,419	781	3,190	695	2,833
洗濯・理容・美容・浴場業	656	1,689	622	1,544	550	1,297
その他の生活関連サービス業	73	409	79	411	71	394
娯楽業	85	1,321	80	1,235	74	1,142
O 教育，学習支援業	262	2,239	243	2,836	207	2,371
学校教育	31	1,227	34	1,878	36	1,699
その他の教育，学習支援業	231	1,012	209	958	171	672
P 医療，福祉業	481	9,104	487	9,051	475	9,725
医療業	320	5,137	310	5,026	284	5,127
保健衛生業	4	283	4	259	4	279
社会保険・社会福祉・介護事業	157	3,684	173	3,766	187	4,319
Q 複合サービス事業	39	482	35	397	39	428
郵便局	30	333	31	342	31	330
協同組合（他に分類されないもの）	9	149	4	55	8	98
R サービス業（他に分類されないもの）	367	5,109	364	4,879	366	4,956
廃棄物処理業	31	468	35	167	35	518
自動車整備業	101	588	58	154	80	596
機械等修理業（別掲を除く）	26	512	34	550	23	169
職業紹介・労働者派遣業	29	1,108	97	655	32	1,360
その他の事業サービス業	62	1,815	22	170	64	1,414
政治・経済・文化団体	35	177	29	1,208	43	346
宗教	59	188	59	1,604	63	204
その他のサービス業	24	253	27	338	25	319

(注) 1 平成26年は、平成26年7月1日現在

2 平成28年は、平成28年6月1日現在

3 令和3年は、令和3年6月1日現在

資料：経済センサス-活動調査

(工業)

5-9 産業中分類別製造事業所数・従業者数及び製造品出荷額等（従業者4人以上）

産業中分類	平成30年			令和元年		
	事業所数	従業者数	製造品 出荷額等	事業所数	従業者数	製造品 出荷額等
		人	万円		人	万円
総数	346	22,878	105,471,313	341	22,476	107,526,145
食料品	11	289	256,687	9	237	265,990
飲料・たばこ・飼料	3	51	68,837	3	25	52,396
繊維	4	26	16,212	3	25	17,194
木材・木製品	3	24	42,863	3	21	40,292
家具・装備品	3	18	9,317	3	15	8,605
パルプ・紙・紙加工品	4	240	407,104	3	241	438,085
印刷・同関連業	5	80	62,239	5	81	59,885
化学	2	672	X	2	616	X
プラスチック製品	21	500	965,285	22	600	1,153,923
ゴム製品	2	26	X	1	4	X
なめし革・同製品・毛皮	1	4	X	-	-	-
窯業・土石製品	10	457	3,487,632	10	445	3,913,275
鉄鋼	8	178	482,035	7	169	585,823
非鉄金属	23	2,783	34,911,997	22	2,789	40,540,175
金属製品	45	875	1,104,264	52	966	1,255,952
はん用機械	28	4,838	21,443,572	26	4,037	17,437,026
生産用機械	28	524	600,042	29	545	693,385
業務用機械	9	211	210,522	9	206	283,506
電子部品・デバイス	9	675	3,408,192	8	718	2,046,895
電気機械	93	9,512	31,159,772	92	9,756	31,091,334
情報通信機械	2	144	X	3	367	1,130,870
輸送用機械	27	705	633,736	24	564	858,308
その他の製造業	5	46	33,748	5	49	44,410

- (注) 1 平成30年の事業所数及び従業者数は、平成30年6月1日現在。製造品出荷額等は、平成29年分。
 2 令和元年の事業所数及び従業者数は、令和元年6月1日現在。製造品出荷額等は、平成30年分。
 3 令和2年の事業所数及び従業者数は、令和2年6月1日現在。製造品出荷額等は、令和元年分。
 4 令和3年の事業所数及び従業者数は、令和3年6月1日現在。製造品出荷額等は、令和2年分。

5-10 製造業の規模別事業所数・従業者数・現金給与額等（従業者4人以上）

区 分	令和元年				
	事業所数	従業者数	現金給与総額	原材料等使用額	製造品出荷額等
		人	万円	万円	万円
総 数	341	22,476	13,744,619	72,807,412	107,526,145
4～29人	248	3,038	978,304	1,960,582	3,940,436
30人以上	93	19,438	12,766,315	70,846,830	103,585,709

- (注) 1 令和元年の事業所数及び従業者数は、令和元年6月1日現在。各金額は、平成30年分。
 2 令和2年の事業所数及び従業者数は、令和2年6月1日現在。各金額は、令和元年分。

産業中分類	令和2年			令和3年		
	事業所数	従業者数	製造品 出荷額等	事業所数	従業者数	製造品 出荷額等
		人	万円		人	万円
総数	339	22,541	104,204,356	276	21,039	120,941,413
食料品	9	226	227,200	5	75	151,314
飲料・たばこ・飼料	3	24	25,516	2	21	X
繊維	3	24	15,288	2	16	X
木材・木製品	3	23	40,763	3	27	41,711
家具・装備品	1	5	X	1	5	X
パルプ・紙・紙加工品	3	240	411,253	2	204	X
印刷・同関連業	6	105	87,698	2	45	X
化学	2	684	X	1	626	X
プラスチック製品	25	630	1,633,682	19	637	1,119,124
ゴム製品	1	24	X	1	4	X
なめし革・同製品・毛皮	-	-	-	-	-	-
窯業・土石製品	10	418	3,756,989	12	396	3,440,718
鉄鋼	8	177	617,425	6	160	412,532
非鉄金属	21	2,685	36,936,112	13	2,435	37,313,384
金属製品	51	831	1,130,756	42	706	989,184
はん用機械	27	4,162	18,009,019	17	4,035	26,327,356
生産用機械	29	574	671,544	23	794	1,949,599
業務用機械	10	234	270,076	8	171	173,054
電子部品・デバイス	7	754	2,104,546	11	1,392	3,442,769
電気機械	90	9,989	32,601,366	82	8,422	38,924,650
情報通信機械	2	93	X	2	312	X
輸送用機械	24	599	796,706	19	528	663,273
その他の製造業	4	40	38,863	3	28	24,605

資料：工業統計調査（平成30年～令和2年）
経済センサス（令和3年）

令和2年				
事業所数	従業者数	現金給与総額	原材料等使用額	製造品出荷額等
	人	万円	万円	万円
339	22,541	13,154,751	71,332,394	104,204,356
249	3,123	1,071,459	2,164,568	4,614,964
90	19,418	12,083,292	69,167,826	99,589,392

資料：工業統計調査

5-11 町名別製造業の現況（従業者4人以上）

町名	事業所数	従業者数 (人)	現金給与総額 (万円)	原材料等使用額 (万円)	製造品出荷額等 (万円)
総数	339	22,541	13,154,751	71,332,394	104,204,356
本庁管内					
滑川本町	5	88	40,818	124,757	372,527
滑川町	7	252	89,618	152,384	256,275
東滑川町	5	148	54,587	77,650	172,150
白銀町	8	792	396,513	18,922,984	21,760,661
宮田町	6	125	53,740	175,661	313,523
本宮町	5	79	32,467	45,767	119,136
東町	3	683	X	X	X
若葉町	1	58	X	X	X
神峰町	3	88	X	X	X
高鈴町	2	33	X	X	X
平和町	1	106	X	X	X
助川町	3	296	X	X	X
鹿島町	-	-	-	-	-
弁天町	2	23	X	X	X
幸町	4	4,020	3,589,096	6,766,716	16,657,282
旭町	-	-	-	-	-
相賀町	-	-	-	-	-
会瀬町	3	57	X	X	X
城南町	-	-	-	-	-
西成沢町	1	26	X	X	X
中成沢町	-	-	-	-	-
東成沢町	1	22	X	X	X
成沢町	-	-	-	-	-
多賀管内					
諏訪町	23	552	205,216	350,452	663,343
鮎川町	4	215	135,077	1,388,762	3,095,461
末広町	-	-	-	-	-
桜川町	7	126	41,650	74,712	180,949
多賀町	6	138	50,215	53,623	153,829
国分町	4	655	603,165	2,639,759	2,792,268
大久保町	3	38	X	X	X
千石町	5	149	50,027	131,874	204,760
東多賀町	25	3,902	1,427,467	9,851,539	16,223,602
河原子町	1	8	X	X	X
金沢町	2	26	X	X	X
東金沢町	25	588	198,314	564,278	955,425
大沼町	4	82	21,569	36,761	69,792
東大沼町	7	215	105,195	293,907	497,602
森山町	6	183	58,568	130,294	223,383

(注) 1 事業所数及び従業者数は、令和2年6月1日現在。各金額は、令和元年分。
2 経済産業省及び県が公表する数字と相違することがある。

町名	事業所数	従業者数 (人)	現金給与総額 (万円)	原材料等使用額 (万円)	製造品出荷額等 (万円)
水木町	3	23	X	X	X
塙山町	-	-	-	-	-
みかの原町	-	-	-	-	-
台原町	-	-	-	-	-
中丸町	1	29	X	X	X
南部管内					
大みか町	15	3,245	2,326,019	7,656,573	11,267,407
久慈町	20	248	110,628	582,925	963,349
みなと町	-	-	-	-	-
石名坂町	13	675	243,040	731,738	1,159,713
南高野町	3	25	X	X	X
大和田町	1	38	X	X	X
茂宮町	-	-	-	-	-
留町	17	452	167,852	312,069	586,678
神田町	1	15	X	X	X
下土木内町	-	-	-	-	-
日高管内					
小木津町	10	366	99,392	255,812	433,764
日高町	11	1,237	859,074	6,113,203	6,989,474
田尻町	13	182	66,421	102,300	244,414
相田町	1	15	X	X	X
かみあい町	-	-	-	-	-
豊浦管内					
川尻町	13	504	242,141	195,583	816,970
折笠町	-	-	-	-	-
砂沢町	10	916	707,233	9,175,953	8,255,791
西部管内					
入四間町	1	14	X	X	X
中深萩町	-	-	-	-	-
下深萩町	1	6	X	X	X
東河内町	-	-	-	-	-
十王管内					
十王町伊師	13	430	181,450	807,779	1,637,144
十王町伊師本郷	-	-	-	-	-
十王町友部	5	198	63,457	452,811	686,928
十王町友部東	-	-	-	-	-
十王町山部	2	111	X	X	X
十王町高原	3	39	X	X	X
十王町城の丘	-	-	-	-	-
十王町黒坂	-	-	-	-	-

資料：令和2年工業統計調査

(商業)

5-12 市別大規模小売店舗の店舗数・店舗内小売事業所数・従業者数等

(平成26年7月1日現在)

市	大規模 小売 店舗数	事業所数	従業者数 (人)	年間商品販売額 (万円)	売場面積 (㎡)
県計	595	2,341	41,986	101,647,335	2,167,612
市計	558	2,164	39,503	95,690,485	2,047,018
水戸市	59	363	5,847	15,811,758	275,356
日立市	33	82	1,751	4,839,188	107,494
土浦市	30	187	2,844	6,350,098	130,537
古河市	29	100	2,131	4,818,021	109,623
石岡市	19	47	958	2,516,992	56,384
結城市	11	29	642	1,428,064	38,212
龍ヶ崎市	19	67	1,662	3,586,994	85,740
下妻市	11	59	876	2,000,966	49,909
常総市	14	30	668	1,445,898	47,627
常陸太田市	9	20	478	965,865	18,907
高萩市	5	20	425	839,923	23,139
北茨城市	12	16	373	1,073,550	25,575
笠間市	23	74	983	2,297,638	71,957
取手市	18	65	1,175	2,892,147	60,993
牛久市	20	44	1,143	2,982,013	64,501
つくば市	42	318	4,217	10,386,255	195,358
ひたちなか市	32	133	2,713	6,736,525	154,153
鹿嶋市	10	54	890	2,015,798	26,399
潮来市	8	21	511	1,053,570	17,629
守谷市	7	90	1,693	3,947,226	79,580
常陸大宮市	12	35	677	1,579,526	34,529
那珂市	12	33	677	1,753,211	35,225
筑西市	22	32	908	2,462,774	51,555
坂東市	8	25	606	1,330,977	29,758
稲敷市	11	76	1,006	1,715,620	48,140
かすみがうら市	9	19	490	1,148,835	29,869
桜川市	12	18	312	889,410	26,915
神栖市	24	39	1,151	2,918,251	62,137
行方市	4	11	394	669,331	20,414
鉾田市	11	22	509	1,274,380	25,862
つくばみらい市	10	13	309	905,176	20,649
小美玉市	12	22	484	1,054,505	22,892

資料：商業統計調査

(注) 1 この表は、平成26年7月1日現在で経済産業省が実施した『商業統計調査』の結果のうち、茨城県内の大規模店舗立地法に基づく大規模小売店舗内の小売事業所について、茨城県が独自に集計したものである。

2 この表における「大規模小売店舗」とは、原則として、大規模小売店舗立地法で定める店舗面積（小売業を行うための店舗に供される床面積）が1,000㎡を超える店舗で届出のあったものを指す。

3 この表の集計対象の事業所は、平成26年商業統計調査結果で「小売業」に格付けられた事業所のうち、次の①、②を満たすものである。

① 管理、補助的経済活動のみを行う事業所ではないこと。

② 産業細分類の格付けに必要な事項の数値が得られた事業所であること。

4 平成26年調査結果は、日本標準産業分類の第12回改定及び調査設計の大幅変更を行ったことに伴い、前回実施の平成19年調査結果とは接続しない。

5-13 市別卸売・小売業の事業所数、従業者数及び年間商品販売額

	(1) 卸売業 (令和3年6月1日現在)					
	卸売業					
	事業所数	構成比 (%)	従業者数 (人)	構成比 (%)	年間商品販売額 (百万円)	構成比 (%)
県計	4,971	100	40,960	100	3,594,919	100
市計	4,585	92.2	37,857	92.4	3,266,314	90.9
水戸市	812	16.3	8,743	21.3	1,189,678	33.1
日立市	262	5.3	2,024	4.9	169,536	4.7
土浦市	378	7.6	3,559	8.7	326,447	9.1
古河市	241	4.8	1,661	4.1	97,254	2.7
石岡市	103	2.1	825	2.0	84,204	2.3
結城市	100	2.0	944	2.3	46,548	1.3
龍ヶ崎市	91	1.8	623	1.5	30,240	0.8
下妻市	98	2.0	613	1.5	54,659	1.5
常総市	128	2.6	966	2.4	63,101	1.8
常陸太田市	52	1.0	254	0.6	9,837	0.3
高萩市	32	0.6	228	0.6	5,027	0.1
北茨城市	47	0.9	237	0.6	8,747	0.2
笠間市	99	2.0	613	1.5	39,236	1.1
取手市	110	2.2	753	1.8	47,176	1.3
牛久市	72	1.4	515	1.3	20,086	0.6
つくば市	442	8.9	3,580	8.7	306,560	8.5
ひたちなか市	217	4.4	1,844	4.5	134,686	3.7
鹿嶋市	114	2.3	840	2.1	59,603	1.7
潮来市	45	0.9	389	0.9	22,020	0.6
守谷市	57	1.1	263	0.6	29,687	0.8
常陸大宮市	49	1.0	268	0.7	14,345	0.4
那珂市	62	1.2	459	1.1	30,447	0.8
筑西市	203	4.1	1,564	3.8	94,054	2.6
坂東市	98	2.0	731	1.8	37,571	1.0
稲敷市	56	1.1	410	1.0	13,748	0.4
かすみがうら市	72	1.4	682	1.7	35,697	1.0
桜川市	82	1.6	493	1.2	13,089	0.4
神栖市	199	4.0	1,731	4.2	145,116	4.0
行方市	58	1.2	391	1.0	16,013	0.4
銚田市	62	1.2	367	0.9	23,788	0.7
つくばみらい市	55	1.1	382	0.9	26,885	0.7
小美玉市	89	1.8	905	2.2	71,229	2.0

資料：経済センサス

(2) 小売業

(令和3年6月1日現在)

	小売業					
	事業所数	構成比 (%)	従業者数 (人)	構成比 (%)	年間商品販売額 (百万円)	構成比 (%)
県計	17,841	100	145,231	100	2,894,468	100
市計	16,139	90.5	133,888	92.2	2,679,042	92.6
水戸市	1,905	10.7	17,002	11.7	379,015	13.1
日立市	994	5.6	8,376	5.8	148,066	5.1
土浦市	879	4.9	8,036	5.5	182,281	6.3
古河市	943	5.3	7,311	5.0	147,259	5.1
石岡市	486	2.7	3,573	2.5	72,712	2.5
結城市	336	1.9	2,424	1.7	45,415	1.6
龍ヶ崎市	398	2.2	4,014	2.8	78,441	2.7
下妻市	349	2.0	2,722	1.9	56,145	1.9
常総市	371	2.1	2,552	1.8	53,088	1.8
常陸太田市	298	1.7	2,189	1.5	33,261	1.1
高萩市	205	1.1	1,557	1.1	23,994	0.8
北茨城市	276	1.5	2,315	1.6	37,047	1.3
笠間市	551	3.1	3,590	2.5	61,980	2.1
取手市	485	2.7	4,611	3.2	83,045	2.9
牛久市	426	2.4	4,000	2.8	85,731	3.0
つくば市	1,352	7.6	13,430	9.2	284,134	9.8
ひたちなか市	919	5.2	8,687	6.0	172,535	6.0
鹿嶋市	373	2.1	3,412	2.3	61,087	2.1
潮来市	207	1.2	1,563	1.1	27,645	1.0
守谷市	320	1.8	3,389	2.3	73,098	2.5
常陸大宮市	324	1.8	2,324	1.6	37,196	1.3
那珂市	322	1.8	2,412	1.7	46,721	1.6
筑西市	704	3.9	4,809	3.3	93,537	3.2
坂東市	363	2.0	2,260	1.6	39,047	1.3
稲敷市	306	1.7	2,029	1.4	39,878	1.4
かすみがうら市	182	1.0	1,467	1.0	30,643	1.1
桜川市	312	1.7	1,660	1.1	28,542	1.0
神栖市	507	2.8	4,642	3.2	99,532	3.4
行方市	262	1.5	1,439	1.0	25,254	0.9
銚田市	320	1.8	2,239	1.5	41,433	1.4
つくばみらい市	196	1.1	1,675	1.2	46,347	1.6
小美玉市	268	1.5	2,179	1.5	44,933	1.6

資料：経済センサス

5-14 産業中分類別事業所数、従業者数、年間商品販売額及び売場面積

(令和3年6月1日現在)

産業中分類	事業所数		従業者数 (人)	
		構成比 (%)		構成比 (%)
卸売業計	262	20.9	2,024	19.5
各種商品卸売業	2	0.2	7	0.1
繊維・衣服等卸売業	4	0.3	19	0.2
飲食料品卸売業	26	2.1	201	1.9
建築材料、鉱物・金属材料等卸売業	89	7.1	736	7.1
機械器具卸売業	109	8.7	826	7.9
その他の卸売業	32	2.5	235	2.3
小売業計	994	79.1	8,376	80.5
各種商品小売業	3	0.2	230	2.2
織物・衣服・身の回り品小売業	102	8.1	384	3.7
飲食料品小売業	301	24.0	3,707	35.6
機械器具小売業	151	12.0	913	8.8
その他の小売業	405	32.2	2,918	28.1
無店舗小売業	32	2.5	224	2.2

産業中分類	年間商品販売額 (百万円)		売場面積 (㎡)	
		構成比 (%)		構成比 (%)
卸売業計	169,536	53.4	-	-
各種商品卸売業	x	x	-	-
繊維・衣服等卸売業	835	0.3	-	-
飲食料品卸売業	5,762	1.8	-	-
建築材料、鉱物・金属材料等卸売業	71,233	22.4	-	-
機械器具卸売業	61,317	19.3	-	-
その他の卸売業	x	x	-	-
小売業計	148,066	46.6	210,671	100.0
各種商品小売業	4,729	1	15,810	8
織物・衣服・身の回り品小売業	5,489	1.7	24,663	11.7
飲食料品小売業	51,641	16.3	53,579	25.4
機械器具小売業	22,945	7.2	18,197	8.6
その他の小売業	56,135	18	98,422	47
無店舗小売業	7,127	2.2	-	-

資料：経済センサス

(農業)

5-15 農家人口世帯等の推移

(各年2月1日現在)

年次	総数		農家						総数に対する割合			農業従事者数
	世帯数	人口	計	専業		兼業		人口	世帯率	人口率		
				世帯数	専業率	第1種	第2種					
				戸	%	戸	戸					
昭和63年	66,687	205,010	1,966	307	15.6	201	1,458	8,210	2.9	4.0	4,865	
平成 2年	67,877	203,849	1,853	315	17	188	1,350	7,554	2.7	3.7	3,663	
3年	68,134	202,199	1,834	339	18.5	170	1,325	7,389	2.7	3.7	4,307	
5年	70,341	202,185	1,731	342	19.8	129	1,260	6,884	2.5	3.4	4,080	
7年	72,004	200,997	1,571	341	21.7	104	1,126	5,374	2.2	2.7	2,317	
8年	71,889	199,048	1,581	127	8	356	1,098	6,101	2.2	3.1	3,600	
10年	72,247	196,535	1,489	115	7.7	321	1,053	5,624	2.1	2.9	3,396	
				販売農家								
				専業		兼業		自給農家				
				世帯数	専業率	第1種	第2種					
12年												
日立市	73,253	194,618	1,447	183	12.6	51	446	767	5,507	2.0	2.8	3,518
十王町	4,294	13,294	567	47	8.3	99	265	156	2,216	13.2	16.7	1,467
17年	78,455	201,634	1,752	252	14.4	104	504	892	3,223	2.2	1.6	2,256
22年	78,187	193,126	1,608	254	15.8	38	448	868	2,307	2.1	1.2	1,777
27年	78,020	184,573	1,220	220	18.0	25	240	735	1,415	1.6	0.8	1,102
				世帯数		割合						
令和 2年	78,162	175,485	972		376		38.7	596	961	1.2	0.5	778

資料：1990、1995、2000、2005、2010、2015、2020年農林業センサス
昭63、平3、5、8、10年茨城県農業基本調査

- (注) 1 平成8年から集計結果に主副業別分類を使用
 2 2000年世界農林業センサスから集計方法が変更され、専業・兼業の区分については、販売農家のみ
 3 茨城県農業基本調査は平成10年で廃止
 4 2020年農林業センサスでは集計方法が変更され、専業・兼業の区分が廃止された。
 5 農家人口及び農業従事者数については、平成17年から27年までは販売農家のみ、令和2年は個人経営体のみ掲載

5-16 地区別農家人口・世帯

(令和2年2月1日現在)

地区	世帯数						人口	
	総計	販売農家		自給農家		農家人口	農業従事者	
		世帯数	割合	世帯数	割合			
日立市	972	376	38.7	596	61.3	961	778	
中里	114	43	37.7	71	62.3	105	93	
豊浦	56	19	33.9	37	66.1	51	38	
日高	105	19	18.1	86	81.9	52	47	
日立	59	5	8.5	54	91.5	X	X	
多賀	99	11	11.1	88	88.9	34	21	
久慈	10	1	10.0	9	90.0	X	X	
坂本	108	54	50.0	54	50.0	149	115	
東小沢	128	64	50.0	64	50.0	156	132	
黒前	116	64	55.2	52	44.8	163	132	
櫛形	177	96	54.2	81	45.8	238	189	

資料：2020年農林業センサス

- (注) 人口は個人経営体のみ掲載

5-17 経営耕地面積等の推移

(各年2月1日現在 単位：ha)

年次	総土地面積	経営耕地面積					農地率
		総数	田	畑	樹園地		
平成 8年	15,333	660	401	220	40	4.3	
10年	15,333	643	388	217	38	4.2	
12年							
日立市	15,333	556	348	178	29	3.6	
十王町	7,212	384	275	101	8	5.3	
17年	22,545	632	440	166	26	2.8	
22年	22,545	599	433	145	21	2.7	
27年	22,571	440	321	105	14	1.9	
令和 2年	22,586	422	315	94	14	1.9	

資料：2000、2005、2010、2015、2020年農林業センサス
平8、平10年茨城県農業基本調査

- (注) 1 小数点以下を四捨五入しているため総数と内訳が合わない場合がある。
 2 茨城県農業基本調査は平成10年で廃止
 3 平成12年から平成27年までは販売農家のみの経営耕地面積
 4 2020年農林業センサスでは集計方法が変更されたため、令和2年は農業経営体の経営耕地面積

5-18 地区別経営耕地面積

(令和2年2月1日現在)

地区	経営耕地面積及び農業経営体数						
	総数	田	経営体数	畑	経営体数	樹園地	経営体数
	a	a	経営体	a	経営体	a	経営体
日立市	42,206	31,455	344	9,379	234	1,372	46
中里	2,758	1,652	36	470	24	636	18
豊浦	1,286	790	15	316	12	180	7
日高	1,544	947	12	492	13	105	3
日立	X	X	X	X	X	X	X
多賀	651	350	5	271	10	30	2
久慈	X	X	X	X	X	X	X
坂本	6,663	5,583	52	926	33	154	4
東小沢	7,468	6,979	65	489	26	-	-
黒前	4,469	3,527	61	714	38	228	6
櫛形	16,976	11,344	95	5,593	75	39	6

資料：2020年農林業センサス

- (注) 単一の経営体が、複数の経営耕地を保有している場合があり、総経営体数は地区別の経営体数と異なる場合がある。

5-19 地区別経営規模別農業経営体数

(令和2年2月1日現在)

区分		総数	比率	中里	豊浦	日高	日立	多賀	久慈	坂本	東小沢	黒前	楡形
経営耕地なし		経営体	%	経営体	経営体	経営体	経営体	経営体	経営体	経営体	経営体	経営体	経営体
		-	-	-	-	-	X	-	X	-	-	-	-
販売 農家	30a未満	8	2.1	3	2	-	X	1	X	-	1	-	1
	30～50未満	125	32.4	17	9	7	X	8	X	11	16	30	24
	50～100未満	156	40.4	19	7	9	X	2	X	22	28	26	41
	1.0～1.5ha未満	42	10.9	5	2	2	X	-	X	6	8	6	13
	1.5～2.0未満	21	5.4	-	-	-	X	-	X	7	7	1	5
	2.0～3.0未満	16	4.1	1	1	-	X	1	X	6	1	-	6
	3.0～5.0未満	8	2.1	-	-	1	X	-	X	1	3	-	3
	5.0～10.0未満	4	1.0	-	-	-	X	-	X	-	-	1	3
	10ha以上	6	1.6	-	-	-	X	-	X	1	1	-	4
計		386	100	45	21	19	X	12	X	54	65	64	100

資料：2020年農林業センサス

5-20 主要作物（販売）の作物別作付農業経営体数及び面積

(令和2年2月1日現在)

作物名	作付 経営体数	作付面積
	経営体	a
水	稲	249
小	麦	1
そ	の他の雑穀	2
ば	れいし	23
か	んし	18
大	豆	7
そ	の他の豆類	5
ト	マ	29
な	す	48
ピ	一 マ	16
き	ゆ う	41
キ	ヤ ベ	42
は	く さ	60
レ	タ	14
ほ	う れ ん そ	34
ね	ぎ	54
た	ま ね	40
だ	い こ	50
に	ん じ	16
さ	と い	36

資料：2020年農林業センサス

5-21 販売目的で作付け(栽培)した作物の類別作付農業経営体数

(令和2年2月1日現在)

地 区	作付(栽培) 実経営体数		稲		麦類		雑穀		いも類		豆類	
	数	面積	数	面積	数	面積	数	面積	数	面積	数	面積
	経営体	経営体	a	経営体	a	経営体	a	経営体	a	経営体	a	経営体
日立市	304	249	19,702	1	X	8	X	29	X	11	X	
中里	31	16	583	-	-	-	-	2	X	-	-	
豊浦	19	13	527	-	-	-	-	2	X	1	X	
日高	14	7	542	-	-	2	x	3	X	1	X	
日立	X	X	X	X	X	X	X	X	X	X	X	
多賀	9	3	305	-	-	-	-	2	X	-	-	
久慈	X	X	X	X	X	X	X	X	X	X	X	
坂本	48	46	X	-	-	-	-	2	X	1	X	
東小沢	52	52	5,021	-	-	1	X	1	X	2	X	
黒前	39	36	1,688	-	-	2	X	1	X	2	X	
櫛形	86	74	X	1	X	3	158	15	205	4	20	

地 区	工芸農作物		野菜類		花き類・花木		果樹類		その他の作物	
	数	面積	数	面積	数	面積	数	面積	数	面積
	経営体	a	経営体	a	経営体	a	経営体	a	経営体	a
日立市	1	X	102	X	8	X	32	X	36	X
中里	1	X	5	34	1	X	15	X	-	-
豊浦	-	-	7	186	-	-	6	160	-	-
日高	-	-	9	X	-	-	1	X	1	X
日立	X	X	X	X	X	X	X	X	X	X
多賀	-	-	6	75	-	-	-	-	-	-
久慈	X	X	X	X	X	X	X	X	X	X
坂本	-	-	13	X	-	-	4	114	6	87
東小沢	-	-	10	X	-	-	-	-	5	909
黒前	-	-	6	X	-	-	2	X	3	80
櫛形	-	-	43	X	6	X	4	14	21	2,893

資料：2020年農林業センサス

5-22 生産調整推進対策実施状況

年 度	作付目標面積	作付実施面積	達成率	作付等実施農家数
	a	a	%	戸
平成30年度	50,213	40,497.6	123.99	1,046
令和元年度	49,017	40,080.0	122.30	1,057
2年度	48,635	38,646.6	125.84	1,046
3年度	48,123	36,748.5	130.95	1,060
4年度	46,291	36,284.2	127.58	1,008

資料：農林水産課

5-23 生産調整推進対策態様別推移

(単位：a)

年 度	一般作物等				永年性 作物 (果樹 林地)	特例作物 (野菜 こんにゃく)	その他	保全管理 (自己保全 管理)	加工用米
	麦類	大豆	そば	その他					
平成30年度	0.00	160.89	88.10	6,448.94	3,326.04	2,594.11	13,333.32	13,368.72	43.75
令和元年度	1.70	103.09	84.63	6,332.89	3,355.18	2,463.66	13,753.75	13,103.70	69.08
2年度	1.70	118.67	61.71	9,054.26	3,268.27	2,436.29	13,874.27	13,727.78	68.18
3年度	0.00	104.32	61.25	9,366.66	3,592.96	2,322.91	14,188.31	14,260.28	61.47
4年度	0.00	119.25	54.64	9,874.45	3,538.11	2,346.97	14,416.74	14,268.82	121.95

資料：農林水産課

5-24 農地の許可申請・転用届出の処理件数及び面積

区 分	平成29年		平成30年		令和元年		令和2年		令和3年	
	件数	面積	件数	面積	件数	面積	件数	面積	件数	面積
総 数	件	m ²	件	m ²	件	m ²	件	m ²	件	m ²
耕作目的の権利設定移転	246	203,962	226	414,419	260	136,381	238	163,342	257	134,882
所有地の転用	20	34,261	15	266,741	14	22,271	12	26,291	26	26,866
(許可申請書)	30	27,851	37	27,422	35	14,102	43	30,781	23	10,294
(転用届出書)	3	6,629	7	2,672	6	1,854	10	15,318	4	4,580
転用目的の権利設定移転	27	21,222	30	24,750	29	12,248	33	15,463	19	5,714
(許可申請書)	196	141,850	174	120,256	211	100,008	183	106,270	208	97,722
(転用届出書)	41	65,808	34	67,452	34	30,220	39	52,787	49	35,688
	155	76,042	140	52,804	177	69,788	144	53,483	159	62,034

資料：農業委員会

(林業)

5-25 保有形態別林野面積

(各年2月1日現在 単位：ha)

年次	総面積	国 有 林			公 有 林			私有林	
		計	部分林	部分林以外	計	茨城県	日立市		その他
平成 2年	7,683	3,818	678	3,140	167	87	76	4	3,698
12年									
日立市	7,446	3,522	549	2,973	158	85	73	-	3,763
十王町	5,438	2,879	322	2,557	95	15	79	1	2,464
17年	12,693	6,366	-	-	354	130	224	-	5,973
22年	12,433	6,420	-	-	397	9	388	-	5,616
27年	12,151	6,350	-	-	508	121	384	3	5,293
令和 2年	13,722	6,573	-	-	514	195	319	-	6,635

資料：2020年農林業センサス

5-26 保有山林の事業体数と保有山林面積

(令和2年2月1日現在)

地 区	事業体数	面 積
総 数	7	^a 24,709
中 里	3	3,822
豊 浦	x	x
日 高	x	x
日 立	-	-
多 賀	x	x
久 慈	-	-
坂 本	-	-
東小沢	-	-
黒 前	-	-
櫛 形	-	-

資料：2020年農林業センサス

(漁業)

5-27 漁業経営体の基本構成

(平成30年11月現在)

地域名称	漁業経営体数		漁船				11月1日現在の海上作業従事者数			
			無動力船 隻数	船外機付 船隻数	動力船		計	家族		雇用者
	隻数	トン数			男	女				
日立市	82	76	1	41	60	1,066.1	182	67	1	110
川尻	28	28	-	13	12	60.1	42	26	1	15
日立	4	3	1	9	2	23.2	13	3	-	9
河原子	12	12	-	10	11	22.3	16	12	-	4
久慈	35	30	-	9	35	960.5	111	26	-	82
十王	3	3	-	-	-	-	-	-	-	-

資料：2018年漁業センサス

5-28 地区別漁獲高（属地水揚）

年次	川尻		会瀬		河原子		久慈		計	
	漁獲量 (kg)	金額 (千円)	漁獲量 (kg)	金額 (千円)	漁獲量 (kg)	金額 (千円)	漁獲量 (kg)	金額 (千円)	漁獲量 (kg)	金額 (千円)
平成30年	435,864	189,661	417,147	56,049	22,919	18,185	808,802	522,902	1,684,731	786,797
令和元年	304,654	141,011	601,880	87,652	19,385	14,760	746,032	375,909	1,671,951	619,332
2年	403,819	154,403	409,726	58,688	17,481	21,284	870,182	434,203	1,701,208	668,578
3年	360,048	161,423	390,707	51,816	14,283	15,612	711,768	404,003	1,476,806	632,854
4年	343,521	181,215	321,549	58,142	10,237	18,421	623,886	432,002	1,299,193	689,780

資料：農林水産課

5-29 経営体階層別経営体数

(平成30年11月現在)

地域名称	計	漁船 非使用	漁船使用						大型 定置網
			無動力 船のみ	1t未満	1t~10t	10t~50t	50t~ 100t	100t 以上	
日立市	82	11	-	-	48	5	-	2	1
川尻	28	8	-	-	10	1	-	-	-
日立	4	-	-	-	-	-	-	-	1
河原子	12	-	-	-	11	-	-	-	-
久慈	35	-	-	-	27	4	-	2	-
十王	3	3	-	-	-	-	-	-	-

資料：2018年漁業センサス

(観光)

5-30 海水浴場入込状況

(単位：人)

年 度	総 数	河原子	川 尻	会 瀬	水 木	久慈浜	伊師浜
平成30年度	67,652	10,809	5,145	2,745	4,401	26,011	18,541
令和元年度	63,973	11,228	4,475	1,764	3,146	22,116	21,244
2年度	-	-	-	-	-	-	-
3年度	-	-	-	-	-	-	-
4年度	54,195	7,834	4,844	-	2,448	20,097	18,972

資料：にぎわい施設課

(注) 令和2年度及び令和3年度は、新型コロナウイルス感染症拡大防止のため、開設中止

5-31 奥日立きからの里利用状況

(単位：人)

年 度	入場者数	ワクワクスライダー 利用者数	ケビン利用者数	
			宿泊	休憩
平成30年度	65,361	47,755	6,715	1,949
令和元年度	64,757	45,670	6,789	1,848
2年度	39,917	33,259	3,661	977
3年度	43,479	38,197	3,601	870
4年度	51,854	47,109	5,836	1,737

年 度	きらら館利用者数 (きらら館宿泊者含む)	キャンプ場利用者数	
		宿泊	日帰り
平成30年度	1,375	3,699	1,275
令和元年度	1,398	3,715	784
2年度	481	2,492	439
3年度	241	2,350	553
4年度	373	3,460	804

資料：にぎわい施設課

(注) 1 令和3年度は、新型コロナウイルス感染症拡大防止のため、令和3年8月6日から9月30日まで休園

(注) 2 令和4年度は、新型コロナウイルス感染症拡大防止のため、令和4年7月27日から8月5日まで休園

5-32 かみね動物園利用状況

年 度	入園者数(単位：人)				入園料収入 (単位：円)
	有料大人	有料小人	無 料	合 計	
平成30年度	145,105	64,207	135,836	345,148	82,524,750
令和元年度	121,381	50,781	186,563	358,725	69,068,470
2年度	102,653	42,821	92,604	238,078	60,858,340
3年度	118,835	56,090	103,422	278,347	70,686,150
4年度	164,823	83,476	142,053	390,352	98,611,890

資料：かみね公園管理事務所

(注) 1 令和2年度は、新型コロナウイルス感染症拡大防止のため、令和2年4月15日から5月24日まで及び令和3年1月9日から2月21日まで休園

2 令和3年度は、新型コロナウイルス感染症拡大防止のため、令和3年8月6日から9月30日まで休園

5-33 かみね公園入込者数

(単位：人)

年 度	遊園地 (動物園)	レジャーランド	市民プール	ホリゾンかみね	合 計
平成30年度	345,148	59,420	65,617	61,992	532,177
令和元年度	358,725	65,715	63,784	61,127	549,351
2年度	238,078	38,258	31,546	26,182	334,064
3年度	278,347	54,743	36,481	30,410	399,981
4年度	390,352	81,442	46,592	41,886	560,195

資料：かみね公園管理事務所、にぎわい施設課

(注) 1 令和元年度は、新型コロナウイルス感染症拡大防止のため、市民プールは、令和2年3月5日から3月31日まで休館

2 令和2年度は、新型コロナウイルス感染症拡大防止のため、市民プールは、令和2年4月1日から6月7日まで及び令和3年1月9日から2月21日まで、遊園地、レジャーランド及びホリゾンかみねは、令和2年4月15日から5月24日まで及び令和3年1月9日から2月21日まで休館

3 令和3年度は、新型コロナウイルス感染症拡大防止のため、令和3年8月6日から9月30日まで全館休館

5-34 鶴来の湯十王来客数状況

(単位：人)

年 度	総来客数	月 別 来 客 数											
		4月	5月	6月	7月	8月	9月	10月	11月	12月	1月	2月	3月
平成30年度	150,047	12,162	12,435	11,377	12,092	14,854	10,512	11,240	12,199	12,498	14,955	12,539	13,184
令和元年度	121,967	12,680	13,327	10,837	12,024	15,919	11,872	4,394	-	13,805	14,380	11,783	946
2年度	62,113	-	910	6,217	7,473	8,062	6,821	7,981	7,790	7,367	2,093	1,625	5,774
3年度	86,360	6,891	7,625	7,134	8,271	1,096	-	8,841	9,538	9,928	9,806	8,032	9,198
4年度	96,605	8,170	9,533	8,794	9,589	10,368	7,442	-	-	10,999	11,112	10,448	10,150

資料：にぎわい施設課

- (注) 1 工事等により、令和元年10月15日から11月30日まで休館、令和4年9月26日から11月30日まで休館
 2 新型コロナウイルス感染症の感染拡大防止のため、令和2年3月5日から5月24日まで及び令和3年1月9日から2月21日まで、8月6日から9月30日まで休館

5-35 国民宿舎鶴の岬宿泊者状況

(単位：人)

年次 (月)	平成30年	令和元年	令和2年	令和3年	令和4年
1月	5,319	5,188	5,098	1,816	3,814
2月	4,422	4,343	4,431	1,585	2,970
3月	5,330	5,428	4,040	3,579	4,613
4月	5,125	5,171	692	3,471	4,656
5月	5,404	5,256	1,051	2,710	4,788
6月	5,282	5,194	3,687	2,286	4,613
7月	5,701	5,537	4,683	3,933	4,884
8月	5,904	5,088	5,214	2,662	5,554
9月	4,061	4,191	3,889	343	3,727
10月	5,718	5,148	4,676	4,539	4,923
11月	5,432	5,386	4,635	4,571	4,852
12月	5,477	5,260	4,360	4,989	4,882
合 計	63,175	61,190	46,456	36,484	54,276

資料：国民宿舎鶴の岬

(注) 3月31日の宿泊者数は、4月に含む。

5-36 久慈サンピア日立利用者数

(単位：人)

年 度	総 数	集宴会	宿 泊	レストラン	日帰り保養
平成30年度	85,552	21,952	10,533	32,464	20,603
令和元年度	80,123	20,612	9,597	31,390	18,524
2年度	-	-	-	-	-
3年度	-	-	-	-	-
4年度	34,303	7,446	9,494	7,712	9,651

資料：にぎわい施設課

(注) 改修工事のため、令和2年4月1日から令和4年6月30日まで休館

5-37 たかはら自然体験交流施設利用状況

(単位：件、人)

年 度	総 数		宿泊利用				日帰り利用									
			総 数		大人	小人	総 数		体育館利用		その他施設利用		交流ホール		運動場	
	件数	人数	件数	人数			件数	人数	件数	人数	件数	人数	件数	人数	件数	人数
平成30年度	1,493	12,957	43	939	401	538	1,450	12,018	1,168	5,084	198	3,586	63	2,029	21	1,319
令和元年度	1,973	12,408	41	1,102	501	601	1,932	11,306	1,667	4,457	176	3,390	75	2,332	14	1,127
2年度	1,101	3,652	7	63	30	33	1,094	3,589	1,024	2,529	44	569	19	289	7	202
3年度	1,676	5,484	15	205	52	153	1,661	5,279	1,505	3,158	102	1,353	27	377	27	391
4年度	802	4,037	20	349	149	200	782	3,688	664	2,219	66	750	40	649	12	70

資料：にぎわい施設課

(注) 新型コロナウイルス感染症の感染拡大防止のため、令和2年4月15日から5月24日まで及び令和3年1月9日から2月21日まで、8月6日から9月30日まで休館

6 金融

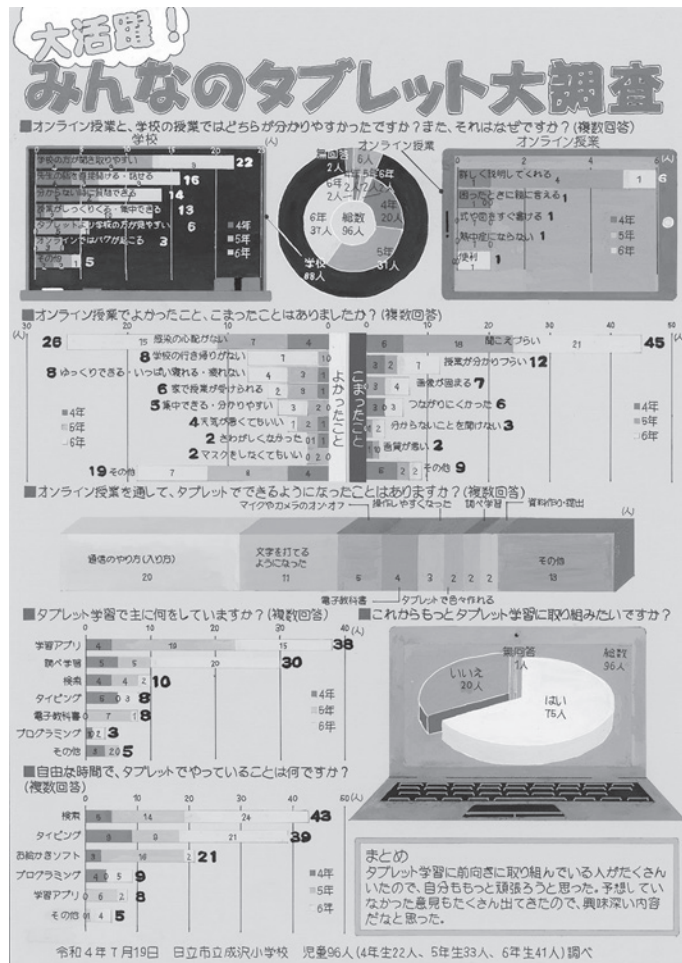

第70回統計グラフ全国コンクール

入選

第73回茨城県統計グラフコンクール

茨城新聞社長賞

日立市立成沢小学校

5年 山本 紗葵

6 金融

6-1 中小企業事業資金融資利用状況

年 度	自治金融制度				振興金融制度			
	申 込		融資決定		申 込		融資決定	
	件数	金額	件数	金額	件数	金額	件数	金額
	件	千円	件	千円	件	千円	件	千円
平成30年度	287	1,648,450	287	1,647,450	82	1,083,160	82	1,078,160
令和元年度	247	1,352,884	247	1,341,684	63	886,400	63	876,400
2年度	54	338,600	54	338,600	20	269,500	20	242,500
3年度	224	1,286,724	224	1,284,724	55	883,700	55	883,700
4年度	191	1,025,034	191	1,025,034	46	618,620	46	618,620

資料：商工振興課

6-2 中小企業勤労者融資利用状況

年 度	申 込		融資決定	
	件数	金額	件数	金額
	件	千円	件	千円
平成30年度	-	-	-	-
令和元年度	4	28,200	4	28,200
2年度	1	970	1	970
3年度	-	-	-	-
4年度	-	-	-	-

資料：商工振興課

7 運輸・通信



7 運輸・通信

7-1 J R東日本市内各駅1日平均乗車人数

(単位：人)

年 度	総 数	日立駅	常陸多賀駅	大甕駅	小木津駅	十王駅
平成30年度	33,137	11,175	6,844	9,525	2,610	2,983
令和元年度	32,503	10,789	6,653	9,600	2,504	2,957
2年度	26,500	8,822	5,409	7,601	2,035	2,633
3年度	25,383	8,213	5,202	7,555	1,934	2,479
4年度	26,081	8,306	5,454	7,856	1,928	2,537

資料：J R東日本 水戸支社

7-2 加入電話及び公衆電話数

(令和5年3月31日現在)

区 分	事務用	住宅用	公衆電話
アナログ	3,692	15,907	177
I S D N	1,196	74	41
総 計	4,888	15,981	218

資料：N T T東日本 茨城支店

7-3 旅券申請数

年 次	申請件数 (A)	人 口	人口／千人 (B)	人口千人当たりの 申請件数 ((A)/(B))
茨城県	件	人	人	%
平成30年	77,741	2,895,907	2,896	26.8
令和元年	78,443	2,881,020	2,881	27.2
2年	21,334	2,866,325	2,866	7.4
3年	8,697	2,865,377	2,865	3.0
4年	20,414	2,848,134	2,848	7.2
日立市				
平成30年	4,468	180,257	180	24.8
令和元年	4,353	178,170	178	24.5
2年	1,296	175,635	176	7.4
3年	563	173,990	174	3.2
4年	1,096	171,223	171	6.4

資料：旅券統計

(注) 人口は「茨城県の人口と世帯(推計)各年1月1日現在」(茨城県統計課)による。

7-4 常磐自動車道日立市内インターチェンジ出入交通量

年 月	日立北インターチェンジ					日立中央	
	軽自動車	普通車	中型車	大型車	特大車	軽自動車	普通車
平成30年度	430,859	1,635,172	233,492	287,423	66,489	340,764	1,671,651
令和元年度	414,014	1,539,941	229,828	283,309	64,122	333,959	1,622,509
2年度	340,813	1,266,899	218,236	261,085	56,479	275,967	1,309,617
3年度	355,148	1,290,849	221,234	265,116	59,074	293,421	1,364,964
4年度	385,026	1,375,561	216,315	275,275	59,700	312,566	1,433,640
令和4年 4月	30,056	107,874	17,784	22,554	4,802	25,140	117,007
5月	30,712	111,264	16,665	20,528	4,451	25,035	118,485
6月	31,469	110,171	18,473	23,305	5,432	24,989	115,555
7月	32,987	115,541	17,998	22,890	5,091	26,070	117,441
8月	32,270	120,181	17,680	21,678	4,686	26,168	122,730
9月	31,548	111,131	18,517	23,777	4,970	25,994	117,901
10月	33,892	118,798	18,779	23,413	5,105	27,692	124,683
11月	33,249	118,140	18,310	24,459	4,951	26,538	118,498
12月	33,383	119,326	18,536	24,037	5,061	26,888	123,371
令和5年 1月	30,659	113,550	16,874	21,366	4,861	24,961	117,759
2月	30,587	107,190	17,304	22,406	4,968	24,088	109,458
3月	34,214	122,395	19,395	24,862	5,322	29,003	130,752

7-5 国道6号 西成沢町1丁目(兔平低区配水場南側付近)における交通量

調査年度	平日24時間 自動車交通量 (台)	平日12時間自動車類交通量 (台)								平日12時間交通量 (台)		
		軽 乗用車	乗用車	バス	軽貨物	小型 貨物	貨客車 普通貨物	特殊車	自動車類 合計	動力付き 二輪車類	自転車類	歩行者類 (人)
平成6年度	34,521	2,738	14,430	444	858	1,371	3,392	338	23,571	635	244	721
9年度	36,031	2,094	13,572	439	1,913	1,747	3,748	653	24,166	611	332	577

調査年度	平日24時間 自動車交通量 (台)	平日24時間自動車類交通量 (台)					平日12時間交通量 (台)		
		乗用車	バス	小型貨物車	普通貨物車	合計	動力二輪	自転車類	歩行者類 (人)
平成11年度	35,978	20,144	460	10,394	4,980	35,978	671	149	248
17年度	34,579	24,994	333	4,820	4,432	34,579	481	464	658

調査年度	平日24時間 自動車交通量 (台)	平日24時間自動車類交通量 (台)			平日12時間自動車類交通量 (台)		
		小型車	大型車	合計	小型車	大型車	合計
平成22年度	37,481	31,255	6,226	37,481	22,216	2,606	24,822
27年度	30,480	26,941	3,539	30,480	19,480	2,103	21,583
令和3年度	28,841	26,198	2,643	28,841	19,722	1,644	21,366

資料：全国道路交通情勢調査

(単位：台)

インターチェンジ			日立南太田インターチェンジ				
中型車	大型車	特大車	軽自動車	普通車	中型車	大型車	特大車
173,211	113,704	20,646	671,422	3,050,140	414,233	431,483	137,020
165,906	94,452	26,594	662,487	2,952,247	406,328	420,711	139,040
154,528	67,985	13,561	540,739	2,345,063	361,904	373,683	117,154
152,502	69,709	15,420	575,517	2,432,575	362,014	387,499	120,626
153,097	69,022	13,329	634,880	2,639,041	365,106	397,871	123,747
12,951	5,262	1,223	50,276	208,013	29,785	31,261	9,802
11,794	4,774	975	52,859	222,576	27,721	28,879	8,807
12,880	5,542	981	50,982	208,192	30,872	33,576	9,996
12,801	5,537	1,022	52,706	219,914	30,477	33,723	10,409
12,503	5,467	992	53,663	233,780	29,120	30,866	10,327
13,495	5,892	1,136	52,137	214,621	31,294	32,985	11,475
13,042	6,084	1,313	57,200	233,084	31,364	34,086	11,102
12,750	6,451	1,324	54,245	220,365	31,322	35,520	10,688
13,388	6,635	1,142	54,232	225,454	31,876	35,667	10,844
11,659	5,657	1,088	50,552	215,798	28,340	32,596	10,284
11,707	5,849	1,177	49,264	201,078	29,212	32,498	9,885
14,127	5,872	956	56,764	236,166	33,723	36,214	10,128

資料：東日本高速道路(株)関東支社

7-6 国道245号 東金沢町1丁目(金沢老人福祉センター付近)における交通量

年 度	平日24時間 自動車交通量 (台)	平日12時間自動車類交通量 (台)								平日12時間交通量 (台)		
		軽 乗用車	乗用車	バ ス	軽貨物	小型 貨物	貨客車 普通貨物	特殊車	合 計	動力付き 二輪車類	自転車類	歩行者類 (人)
平成6年度	25,837	821	9,776	110	1,473	987	5,032	715	18,914	273	40	29
9年度	27,309	749	10,334	107	1,761	1,721	4,054	761	19,487	216	63	36

年 度	平日24時間 自動車交通量 (台)	平日24時間自動車類交通量 (台)				平日12時間交通量 (台)			
		乗用車	バ ス	小型貨物車	普通貨物車	合 計	動力二輪	自転車類	歩行者類 (人)
平成11年度	26,791	17,536	128	5,253	3,874	26,791	159	42	35
17年度	27,091	16,910	175	5,135	4,871	27,091	160	42	34

年 度	平日24時間 自動車交通量 (台)	平日24時間自動車類交通量 (台)			平日12時間自動車類交通量 (台)		
		小型車	大型車	合計	小型車	大型車	合計
平成22年度	27,656	22,627	5,029	27,656	16,533	2,943	19,476
27年度	24,242	20,370	3,872	24,242	15,270	2,297	17,567
令和3年度	24,095	19,956	4,139	24,095	15,224	2,493	17,717

資料：全国道路交通情勢調査

7-7 自動車車種別登録台数 (その1)

(単位：台)

年 度	総 数	貨 物 用				乗 合 用		乗 用			特 種 (殊) 用途用		
		計	普通車	小型車	被けん 引車	計	普通及び 小型車	計	普通車	小型車	計	特種用 途車	大型特 殊車
平成30年度	90,692	9,632	3,437	5,667	528	312	312	76,242	37,872	38,370	2,010	1,629	381
令和元年度	86,482	9,519	3,397	5,588	534	315	315	74,652	37,290	37,362	1,996	1,609	387
2年度	84,905	9,367	3,390	5,467	510	307	307	73,258	36,774	36,484	1,973	1,587	386
3年度	83,742	9,360	3,427	5,416	517	303	303	72,140	36,639	35,501	1,939	1,554	385
4年度	93,888	10,704	3,525	6,651	528	309	309	78,496	34,650	43,846	2,027	1,667	360

資料：関東運輸局茨城運輸支局

7-8 自動車車種別登録台数 (その2)

(各年4月1日現在 単位：台)

年 度	総 数	原動機付自転車等						軽自動車等					
		計	50CC 以下	90CC 以下	125CC 以下	ミニ カー	小型特殊 (農耕用を含む)	計	軽二輪	軽三輪	軽四輪 貨物	軽四輪 乗用	二輪 小型
令和元年度	59,300	6,828	4,445	448	1,083	87	765	52,472	1,959	1	8,725	39,327	2,460
2年度	59,121	6,568	4,210	433	1,095	88	742	52,553	1,943	1	8,632	39,510	2,467
3年度	59,285	6,412	4,029	429	1,104	99	751	52,873	2,002	1	8,568	39,802	2,500
4年度	59,297	6,342	3,883	433	1,172	110	744	52,955	2,032	1	8,539	39,841	2,542
5年度	59,340	6,178	3,676	440	1,212	109	741	53,162	2,057	1	8,535	39,960	2,609

資料：市民税課

7-9 日立港外航船舶国籍別入港船隻数・総トン数

区分	平成30年		令和元年		令和2年		令和3年		令和4年	
	入港隻数	総トン数	入港隻数	総トン数	入港隻数	総トン数	入港隻数	総トン数	入港隻数	総トン数
合計	222	5,738,349	208	5,524,104	226	5,717,490	179	6,106,809	148	5,578,455
日本	19	1,127,286	19	1,392,658	20	1,778,899	27	2,509,490	28	1,775,143
韓国	5	12,824	1	1,098	7	71,368	3	124,781	-	-
香港	6	44,886	3	15,567	4	29,552	-	-	2	17,212
カンボジア	1	1,101	1	26,413	-	-	-	-	-	-
シンガポール	6	272,715	3	85,266	1	32,440	5	150,246	5	411,347
フィリピン	-	-	-	-	-	-	1	5,404	2	14,313
ベトナム	2	8,190	-	-	6	29,615	2	6,593	-	-
キプロス	1	9,865	-	-	-	-	-	-	-	-
リベリア	19	681,153	20	550,727	14	454,804	11	234,982	8	236,532
ノルウェー	1	68,060	1	60,868	-	-	-	-	-	-
ロシア	-	-	-	-	-	-	-	-	-	-
パナマ	63	1,875,237	58	1,391,118	59	1,252,209	58	1,496,487	42	1,659,067
バハマ	10	521,405	17	704,169	11	462,922	8	381,743	15	906,358
ベリーズ	28	59,998	46	80,520	47	86,741	28	40,116	21	29,558
イギリス	3	107,664	1	37,887	1	37,887	1	7,004	-	-
その他	58	947,965	38	1,177,813	56	1,481,053	35	1,149,963	25	528,925

資料：日立港統計年報

7-10 日立港入港船舶状況

年次	総隻数	総トン数	汽船（内航）		汽船（外航）		漁船	
			隻数	トン数	隻数	トン数	隻数	トン数
平成21年	2,376	8,312,364	1,521	6,374,546	131	1,927,473	724	10,345
22年	2,536	9,423,368	1,521	6,476,532	199	2,934,781	816	12,055
23年	1,972	7,152,819	1,224	4,555,145	123	2,587,058	625	10,616
24年	2,159	9,316,088	1,256	5,209,671	183	4,096,304	720	10,113
25年	2,086	9,049,754	1,256	5,195,559	179	3,844,963	651	9,232
26年	2,077	8,624,137	1,150	5,038,844	184	3,574,748	743	10,545
27年
28年	2,049	10,847,567	1,253	5,161,467	200	5,677,675	596	8,425
29年	2,067	10,068,814	1,279	5,316,526	206	4,743,701	582	8,587
30年	2,214	11,163,905	1,435	5,416,948	222	5,738,349	557	8,608
令和元年	2,048	10,384,018	1,251	4,839,551	208	5,524,104	589	20,363
2年	2,133	10,316,488	1,318	4,590,076	226	5,717,490	589	8,922
3年	1,822	10,634,697	1,148	4,519,905	179	6,106,809	495	7,983
4年	1,860	10,145,960	1,203	4,559,833	148	5,578,455	509	7,672

資料：港湾統計

(注) 漁船は久慈漁港入港船舶数

7-11 日立港内海上出入貨物品種別輸・移出入状況

(単位：t)

品名	総数	外 貨			内 貨		
		計	輸 出	輸 入	計	移 出	移 入
総 数							
平成30年	6,265,519	2,382,451	317,172	2,065,279	3,883,068	2,368,258	1,514,810
令和元年	6,788,544	2,761,812	248,705	2,513,107	4,026,732	2,422,892	1,603,840
2年	7,394,467	3,246,821	167,661	3,079,160	4,147,646	2,492,523	1,655,123
3年	7,401,538	3,377,398	80,062	3,297,336	4,024,140	2,406,119	1,618,021
4年	5,593,384	1,618,908	124,587	1,494,321	3,974,476	2,371,257	1,603,219
農水産品							
平成30年	363,030	-	-	-	363,030	21,035	341,995
令和元年	350,140	-	-	-	350,140	8,030	342,110
2年	353,970	-	-	-	353,970	6,725	347,245
3年	332,545	-	-	-	332,545	9,665	322,880
4年	316,845	-	-	-	316,845	10,015	306,830
林産品							
平成30年	15,200	-	-	-	15,200	400	14,800
令和元年	14,583	-	-	-	14,583	643	13,940
2年	10,650	-	-	-	10,650	815	9,835
3年	13,885	-	-	-	13,885	550	13,335
4年	13,675	-	-	-	13,675	585	13,090
鉱産品							
平成30年	168,593	96,138	-	96,138	72,455	230	72,225
令和元年	61,896	49,505	-	49,505	12,391	399	11,992
2年	43,621	34,809	1,854	32,955	8,812	422	8,390
3年	56,465	46,332	-	46,332	10,133	8,248	1,885
4年	40,853	38,498	-	38,498	2,355	355	2,000
金属機械工業品							
平成30年	3,202,026	686,736	248,739	437,997	2,515,290	2,109,715	405,575
令和元年	3,192,669	602,926	202,967	399,959	2,589,743	2,167,464	422,279
2年	3,052,226	401,429	90,236	311,193	2,650,797	2,260,561	390,236
3年	2,971,448	363,014	63,869	299,145	2,608,434	2,168,995	439,439
4年	2,942,606	403,359	124,587	278,772	2,539,247	2,167,711	371,536
化学工業品							
平成30年	2,084,122	1,531,144	-	1,531,144	552,978	81,653	471,325
令和元年	2,723,493	2,063,643	-	2,063,643	659,850	68,522	591,328
2年	3,490,053	2,735,012	-	2,735,012	755,041	66,606	688,435
3年	3,630,774	2,944,340	-	2,944,340	686,434	74,264	612,170
4年	1,923,542	1,177,051	-	1,177,051	746,491	72,613	673,878
軽工業品							
平成30年	207,328	-	-	-	207,328	13,568	193,760
令和元年	222,702	-	-	-	222,702	15,048	207,654
2年	209,757	-	-	-	209,757	15,158	194,599
3年	220,964	-	-	-	220,964	13,619	207,345
4年	230,219	-	-	-	230,219	12,353	217,866
雑工業品							
平成30年	15,829	-	-	-	15,829	8,012	7,817
令和元年	19,029	-	-	-	19,029	10,609	8,420
2年	17,568	-	-	-	17,568	10,092	7,476
3年	17,366	-	-	-	17,366	7,416	9,950
4年	13,867	-	-	-	13,867	8,017	5,850
特殊品							
平成30年	209,391	68,433	68,433	-	140,958	133,645	7,313
令和元年	204,032	45,738	45,738	-	158,294	152,177	6,117
2年	216,621	75,571	75,571	-	141,050	132,143	8,907
3年	158,086	23,712	16,193	7,519	134,374	123,357	11,017
4年	111,777	-	-	-	111,777	99,608	12,169
分類不能のもの							
平成30年	-	-	-	-	-	-	-
令和元年	-	-	-	-	-	-	-
2年	1	-	-	-	1	1	-
3年	5	-	-	-	5	5	-
4年	-	-	-	-	-	-	-

資料：日立港統計年報

8 消費生活

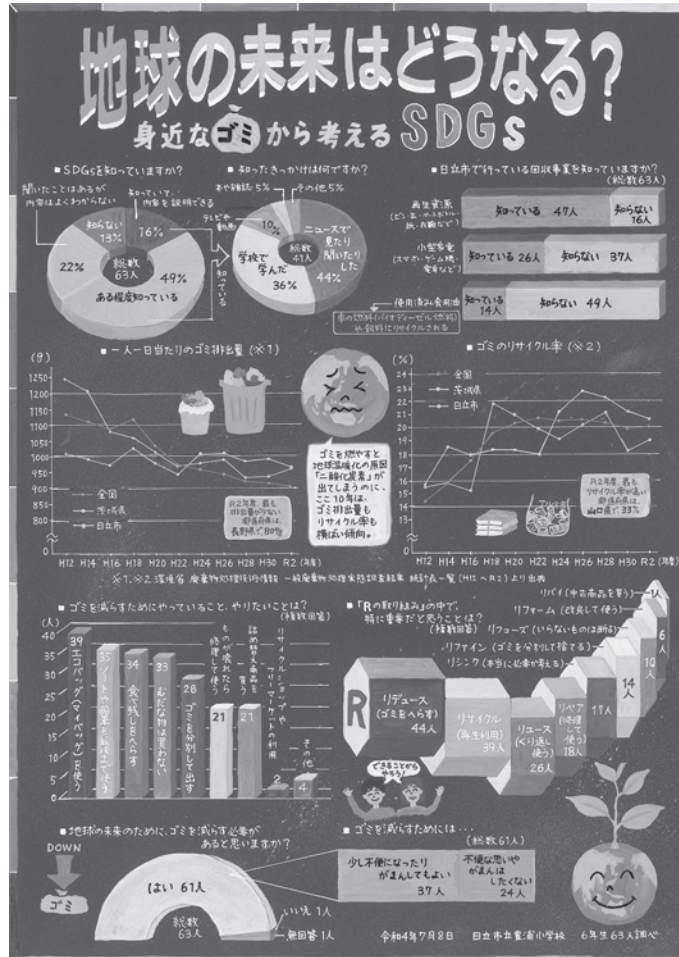

第70回統計グラフ全国コンクール
佳作

第73回茨城県統計グラフコンクール
茨城県議会議長賞
日立市立豊浦小学校
6年 森嶋 明日香

8 消費生活

8-1 消費者物価指数（水戸市）

(令和2年=100)

年 月	総合	食料	住居	光熱・水道	家具・家事用品	被服及び履物	保健医療	交通通信	教育	教養娯楽	諸雑費	生鮮食品を除く総合
ウェイト	10,000	2,613	1,919	742	361	345	472	1,670	325	942	611	9,612
平成30年平均	99.4	98.9	97.7	99.1	95.2	99.4	99.1	101.4	104.4	99.2	101.4	99.3
令和元年	100.1	99.5	98.6	101.9	98.8	98.7	99.9	100.5	103.7	101.2	102.2	100.2
2年	100.0	100.0	100.0	100.0	100.0	100.0	100.0	100.0	100.0	100.0	100.0	100.0
3年	99.8	101.0	100.4	100.3	102.8	101.1	99.8	94.6	100.7	101.5	101.2	99.8
4年	102.3	104.5	101.2	117.1	108.1	101.5	100.1	92.7	101.7	102.5	102.8	102.3
令和4年1月	100.0	101.5	100.3	107.3	103.9	99.1	100.1	91.8	100.9	101.3	102.0	99.9
2月	100.4	101.9	100.2	110.2	105.6	97.6	100.0	92.2	100.9	101.5	102.2	100.3
3月	101.2	102.7	100.3	112.8	107.0	99.5	100.2	92.6	101.0	102.3	103.1	101.1
4月	101.5	103.5	100.4	113.6	105.8	101.4	99.7	92.4	101.8	103.3	102.7	101.3
5月	101.8	103.2	100.8	115.3	108.4	101.9	99.8	92.1	102.0	103.9	102.6	101.6
6月	101.7	103.6	100.8	115.9	107.9	101.2	99.6	92.0	102.0	102.1	102.5	101.7
7月	102.5	104.6	100.6	118.3	107.8	100.8	99.7	93.9	102.0	102.8	102.9	102.5
8月	102.9	105.2	100.9	120.0	108.8	99.7	99.9	93.2	102.0	104.2	103.5	102.8
9月	103.1	105.1	101.6	121.0	111.7	103.3	100.1	93.1	102.0	103.2	102.8	103.3
10月	103.9	106.9	102.6	122.2	110.1	105.6	100.5	93.2	102.0	102.6	102.9	104.1
11月	104.0	107.4	102.6	123.5	110.6	105.2	100.7	93.1	102.0	101.6	103.1	104.4
12月	104.5	108.5	102.7	125.5	110.0	103.2	101.0	93.3	102.0	101.7	103.3	104.7

資料：水戸市消費者物価指数

(注) 総務省統計局公表の「都道府県庁所在市別消費者物価指数」のデータに基づき、水戸市の指数(確報)を参考として掲載

8-2 市内たばこ販売状況

(単位：千本)

年 度	平成30年度	令和元年度	令和2年度	令和3年度	令和4年度
本 数	210,120	202,608	192,603	188,147	190,434

資料：市民税課

8-3 消費生活センター相談件数

(単位：件)

年 度	総 数	商 品						
		商品一般	食料品	住居品	光熱水品	被服品	保健衛生品	教養娯楽品
平成30年度	2,070	758	93	36	30	58	50	98
令和元年度	1,697	422	90	44	13	42	72	87
2年度	1,483	248	104	45	34	46	111	86
3年度	1,410	211	77	46	28	56	84	79
4年度	1,524	201	115	58	30	54	182	101

年 度	商 品			役 務		行政サービス	その他
	車両・乗り物	土地・建物	他の商品	商品関連	その他		
平成30年度	40	45	-	100	639	8	115
令和元年度	44	26	2	112	614	12	117
2年度	21	32	-	102	538	32	84
3年度	39	47	1	83	533	29	97
4年度	34	44	1	125	452	30	97

資料：女性若者支援課

9 水道



9 水道

9-1 上水道普及状況

年 度	計画給水区域内戸数及び人口		給水件数及び人口		普及率 (B/A)
	戸 数	人 口 (A)	件 数	人 口 (B)	
	戸	人	件	人	%
平成30年度	78,183	176,624	84,987	175,681	99.5
令和元年度	77,869	174,193	85,202	173,303	99.5
2年度	77,707	171,837	84,630	170,992	99.5
3年度	77,172	169,049	84,343	168,260	99.5
4年度	76,713	167,094	84,419	166,346	99.6

資料：日立市企業局上下水道部

(注) 計画給水区域内戸数は、世帯数である。

9-2 上水道の状況

年 度	給水人口	給水件数	年間総配水量	年間有収水量	有収率	1日最大配水量	1日平均配水量	1人1日最大配水量	1人1日平均配水量
	人	件	m ³	m ³	%	m ³	m ³	ℓ	ℓ
平成30年度	175,681	84,987	20,630,125	18,426,244	89.3	63,643	56,521	362	322
令和元年度	173,303	85,202	20,576,714	18,144,016	88.2	63,329	56,221	365	324
2年度	170,992	84,630	20,394,654	18,107,827	88.8	69,636	55,876	407	327
3年度	168,260	84,343	20,176,921	17,855,787	88.5	61,716	55,279	367	329
4年度	166,346	84,419	19,551,669	17,363,582	88.8	64,513	53,566	388	322

資料：日立市企業局上下水道部

(注) 給水人口は実態調査を行い調査

9-3 上水道の配水量

(単位：m³)

年 度	年間総配水量	旧市内	多 賀	久 慈	十 王	月平均配水量	1日平均配水量
平成30年度	20,630,125	9,651,545	5,453,224	4,415,512	1,109,844	1,719,177	56,521
令和元年度	20,576,714	9,506,480	5,399,372	4,568,675	1,102,187	1,714,726	56,221
2年度	20,394,654	9,512,614	5,398,875	4,378,889	1,104,276	1,699,555	55,876
3年度	20,176,921	9,412,481	5,389,963	4,276,979	1,097,498	1,681,410	55,279
4年度	19,551,669	9,143,998	5,224,129	4,116,036	1,067,506	1,629,306	53,566

資料：日立市企業局上下水道部

(注) 旧市内は日高・豊浦地区を含む。

9-4 中里地区旧簡易水道事業給水件数

(単位：件)

年 度	総 数	東河内町				下深荻町				宮 田 町				入四間町			
		計	一 般	官 公 署	そ の 他	計	一 般	官 公 署	そ の 他	計	一 般	官 公 署	そ の 他	計	一 般	官 公 署	そ の 他
平成30年度	508	197	182	7	8	175	164	2	9	31	3	-	28	105	94	4	7
令和元年度	504	195	180	7	8	174	163	2	9	29	2	-	27	106	94	4	8
2年度	500	193	178	7	8	173	162	2	9	29	2	-	27	105	92	5	8
3年度	503	192	178	7	7	176	163	2	11	32	2	-	30	103	91	5	7
4年度	501	193	178	7	8	174	163	2	9	32	2	-	30	102	91	5	6

資料：日立市企業局上下水道部

9-5 諏訪大平田地区旧簡易水道事業給水件数

(単位：件)

年 度	諏 訪 町			
	計	一 般	官公署	その他
平成30年度	35	22	-	13
令和元年度	34	22	-	12
2年度	36	23	-	13
3年度	36	24	-	12
4年度	35	23	-	12

資料：日立市企業局上下水道部

10 教育・文化

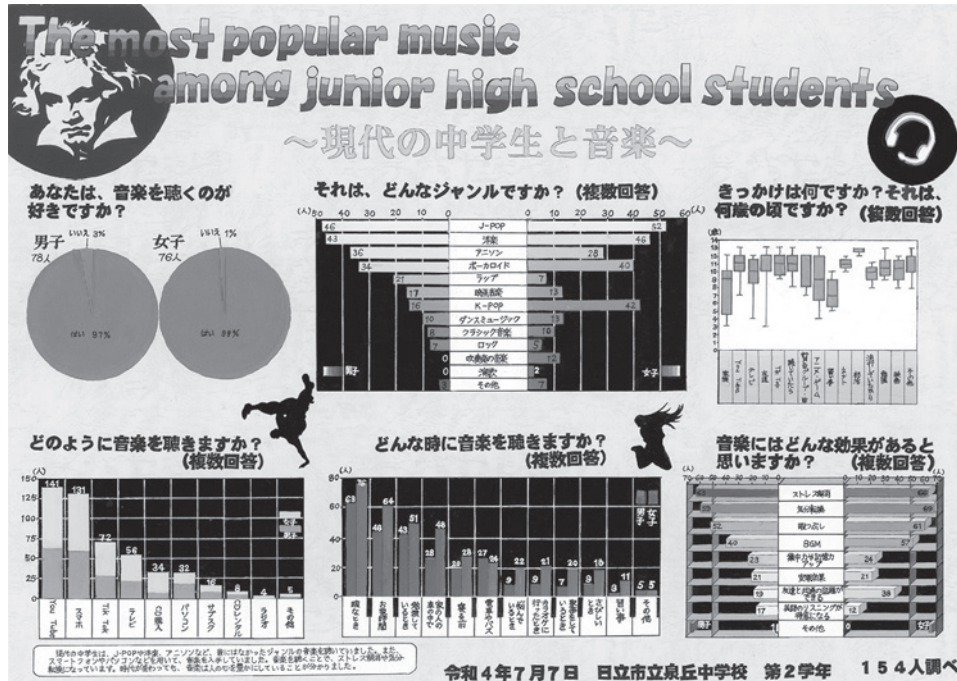

第70回統計グラフ全国コンクール

佳作

第73回茨城県統計グラフコンクール

茨城県議会議長賞

日立市立泉丘中学校

2年 上野 夏実

2年 菅野 絢音

10 教育・文化

10-1 小学校教員及び児童数

(各年5月現在)

年次	学校数	教員数			学級数	児童数		
		総数	男	女		総数	男	女
平成30年	26	546	191	355	379	8,199	4,211	3,988
市立	25	543	190	353	376	8,176	4,199	3,977
私立	1	3	1	2	3	23	12	11
令和元年	26	546	196	350	373	7,853	4,010	3,843
市立	25	543	194	349	370	7,833	4,001	3,832
私立	1	3	2	1	3	20	9	11
2年	26	540	190	350	365	7,544	3,880	3,664
市立	25	537	188	349	362	7,525	3,872	3,653
私立	1	3	2	1	3	19	8	11
3年	26	536	191	345	354	7,365	3,779	3,586
市立	25	533	189	344	351	7,351	3,772	3,579
私立	1	3	2	1	3	14	7	7
4年	25	533	181	352	351	6,997	3,569	3,428
市立	24	530	179	351	348	6,986	3,563	3,423
私立	1	3	2	1	3	11	6	5

資料：茨城県、茨城県教育委員会

10-2 小学校学年別児童数

(各年5月現在)

年次	総数			1学年	2学年	3学年	4学年	5学年	6学年
	総数	男	女						
平成30年	8,199	4,211	3,988	1,257	1,264	1,384	1,324	1,462	1,508
市立	8,176	4,199	3,977	1,255	1,259	1,381	1,319	1,460	1,502
私立	23	12	11	2	5	3	5	2	6
令和元年	7,853	4,010	3,843	1,189	1,248	1,256	1,379	1,323	1,458
市立	7,833	4,001	3,832	1,188	1,246	1,250	1,376	1,317	1,456
私立	20	9	11	1	2	6	3	6	2
2年	7,544	3,880	3,664	1,156	1,187	1,248	1,257	1,378	1,318
市立	7,525	3,872	3,653	1,153	1,186	1,246	1,253	1,375	1,312
私立	19	8	11	3	1	2	4	3	6
3年	7,365	3,779	3,586	1,148	1,156	1,186	1,245	1,250	1,380
市立	7,351	3,772	3,579	1,147	1,154	1,185	1,242	1,246	1,377
私立	14	7	7	1	2	1	3	4	3
4年	6,997	3,569	3,428	1,061	1,141	1,141	1,177	1,234	1,243
市立	6,986	3,563	3,423	1,061	1,140	1,139	1,176	1,231	1,239
私立	11	6	5	-	1	2	1	3	4

資料：茨城県、茨城県教育委員会

10-3 中学校教員及び生徒数

(各年5月現在)

年次	学校数	教員数			学級数	生徒数		
		総数	男	女		総数	男	女
平成30年	17	400	228	172	190	4,858	2,469	2,389
市立	15	363	207	156	176	4,385	2,283	2,102
県立	1	16	9	7	6	239	119	120
私立	1	21	12	9	8	234	67	167
令和元年	17	396	229	167	190	4,728	2,398	2,330
市立	15	359	207	152	176	4,262	2,213	2,049
県立	1	16	10	6	6	240	120	120
私立	1	21	12	9	8	226	65	161
2年	17	397	228	169	189	4,620	2,346	2,274
市立	15	359	204	155	174	4,131	2,151	1,980
県立	1	16	10	6	6	240	120	120
私立	1	22	14	8	9	249	75	174
3年	17	392	220	172	186	4,461	2,248	2,213
市立	15	355	195	160	171	3,973	2,046	1,927
県立	1	16	11	5	6	240	120	120
私立	1	21	14	7	9	248	82	166
4年	16	385	214	171	181	4,308	2,185	2,123
市立	14	348	191	157	166	3,806	1,976	1,830
県立	1	16	10	6	6	239	120	119
私立	1	21	13	8	9	263	89	174

資料：茨城県、教育委員会総務課、学務課

10-4 中学校学年別生徒数

(各年5月現在)

年次	総数			1学年	2学年	3学年
	総数	男	女			
平成30年	4,858	2,469	2,389	1,545	1,630	1,683
市立	4,385	2,283	2,102	1,382	1,487	1,516
県立	239	119	120	80	80	79
私立	234	67	167	83	63	88
令和元年	4,728	2,398	2,330	1,554	1,543	1,631
市立	4,262	2,213	2,049	1,393	1,380	1,489
県立	240	120	120	80	80	80
私立	226	65	161	81	83	62
2年	4,620	2,346	2,274	1,521	1,555	1,544
市立	4,131	2,151	1,980	1,354	1,394	1,383
県立	240	120	120	80	80	80
私立	249	75	174	87	81	81
3年	4,461	2,248	2,213	1,385	1,520	1,556
市立	3,973	2,046	1,927	1,222	1,353	1,398
県立	240	120	120	80	80	80
私立	248	82	166	83	87	78
4年	4,308	2,185	2,123	1,421	1,377	1,510
市立	3,806	1,976	1,830	1,245	1,216	1,345
県立	239	120	119	80	80	79
私立	263	89	174	96	81	86

資料：茨城県、茨城県教育委員会

10-5 市内小・中学生、外国人児童及び生徒数、帰国子女数
(各年5月現在)

年次	児童数 及び生徒数	外国人児童 及び生徒数	帰国子女
	人	人	人
平成30年			
児童数	8,199	24	7
生徒数	4,858	3	3
令和元年			
児童数	7,853	24	7
生徒数	4,728	6	3
2年			
児童数	7,544	35	7
生徒数	4,620	8	2
3年			
児童数	7,365	33	4
生徒数	4,461	11	2
4年			
児童数	6,997	36	5
生徒数	4,308	8	3

資料：茨城県

10-6 高等学校教員及び生徒数（全日制）

(各年5月現在)

年次	学校数	教員数			生徒数		
		総数	男	女	総数	男	女
		人	人	人	人	人	人
平成30年	8	420	317	103	5,936	2,961	2,975
県立	6	287	210	77	3,994	1,979	2,015
私立	2	133	107	26	1,942	982	960
令和元年	8	413	308	105	5,769	2,882	2,887
県立	6	282	204	78	3,898	1,934	1,964
私立	2	131	104	27	1,871	948	923
2年	8	407	297	110	5,597	2,752	2,845
県立	6	278	200	78	3,778	1,857	1,921
私立	2	129	97	32	1,819	895	924
3年	8	412	293	119	5,428	2,725	2,703
県立	6	283	197	86	3,637	1,831	1,806
私立	2	129	96	33	1,791	894	897
4年	8	388	275	113	5,296	2,651	2,645
県立	-	-	-	-	-	-	-
私立	-	-	-	-	-	-	-

資料：茨城の学校統計

(注) 茨城県ホームページに公表される資料の見直しに伴い、県立・私立の数値が不明となったため、令和4年度分から公表されている県立と私立の合算した数値のみ記載

10-7 大学・大学院学生数

(各年5月現在)

年次	学校数	学 生 数		
		総数	男	女
平成30年	4	5,095	2,838	2,257
国立大学	1	1,848	1,651	197
私立大学	1	2,573	595	1,978
国立大学院	1	657	588	69
私立大学院	1	17	4	13
令和元年	4	5,161	2,898	2,263
国立大学	1	1,856	1,644	212
私立大学	1	2,535	575	1,960
国立大学院	1	754	678	76
私立大学院	1	16	1	15
2年	4	5,070	2,860	2,210
国立大学	1	1,897	1,667	230
私立大学	1	2,493	586	1,907
国立大学院	1	667	607	60
私立大学院	1	13	-	13
3年	4	5,140	2,919	2,221
国立大学	1	1,891	1,654	237
私立大学	1	2,512	601	1,911
国立大学院	1	721	663	58
私立大学院	1	16	1	15
4年	4	5,147	3,004	2,143
国立大学	1	1,930	1,696	234
私立大学	1	2,431	609	1,822
国立大学院	1	771	695	76
私立大学院	1	15	4	11

資料：教育委員会総務課

10-8 幼稚園教員及び園児数

(各年5月現在)

年次	園数	教 員 数			園 児 数		
		総数	男	女	総数	男	女
平成30年	23	120	4	116	1,092	548	544
市立	13	36	-	36	247	136	111
私立	10	84	4	80	845	412	433
令和元年	23	123	5	118	983	502	481
市立	13	36	-	36	185	109	76
私立	10	87	5	82	798	393	405
2年	20	111	6	105	855	424	431
市立	10	28	1	27	112	58	54
私立	10	83	5	78	743	366	377
3年	17	94	4	90	698	346	352
市立	8	15	-	15	53	18	35
私立	9	79	4	75	645	328	317
4年	13	95	4	91	621	312	309
市立	4	17	-	17	49	24	25
私立	9	78	4	74	572	288	284

資料：茨城県、茨城県教育委員会

10-9 中学校卒業後卒業後の状況

(各年5月現在)

年次	卒業生			進学者			就職者			左記以外の者		
	総数	男	女	総数	男	女	総数	男	女	総数	男	女
平成30年	1,870	918	952	1,861	914	947	2	2	-	7	2	5
令和元年	1,682	853	829	1,674	850	824	-	-	-	8	3	5
2年	1,634	816	818	1,627	811	816	-	-	-	7	5	2
3年	1,543	804	739	1,533	797	736	2	2	-	8	5	3
4年	1,557	780	777	1,548	774	774	-	-	-	9	6	3

年次	死亡・不詳			就職進学者(再掲)
	総数	男	女	総数
平成30年	-	-	-	-
令和元年	-	-	-	-
2年	-	-	-	-
3年	-	-	-	-
4年	-	-	-	-

資料：茨城県

10-10 特別支援学校教員及び児童・生徒数

(各年5月現在)

年次	学校数	教員数			学級数	児童・生徒数		
		総数	男	女		総数	男	女
平成30年	1	86	37	49	41	151	98	53
令和元年	1	88	38	50	39	144	94	50
2年	1	86	39	47	39	147	92	55
3年	1	83	35	48	40	140	86	54
4年	1	77	32	45	39	144	86	58

資料：学務課

10-11 義務教育学校教員及び児童・生徒数

(各年5月現在)

年次	学校数	教員数			学級数	児童・生徒数		
		総数	男	女		総数	男	女
令和4年	1	18	12	6	6	52	27	25

資料：学務課

(注) 中里小中学校 令和4年4月1日に開校

10-12 高等学校進路別卒業生数

(各年5月現在)

年次	卒業生			大学等進学者 (A)										(B)		
				総数		大学(学部)		短期大学(本科)		大学・短期大学の通信教育部及び放送大学		特別支援学校高等部(専攻科)		専修学校(専門課程)進学者		
	総数	男	女	男	女	男	女	男	女	男	女	男	女	男	女	
平成30年	2,019	1,053	966	588	576	584	523	1	52	3	1	-	-	-	122	220
令和元年	1,991	998	993	549	602	547	536	1	66	1	-	-	-	-	110	245
2年	1,951	994	957	561	563	553	508	3	54	5	1	-	-	-	115	201
3年	1,901	933	968	547	569	544	525	3	43	-	1	-	-	-	105	229
4年	1,807	906	901	566	582	565	530	1	52	-	-	-	-	-	80	177

年次	(C) 専修学校(一般課程)等入学者		(D) 公共職業能力開発施設等入学者		就職者等		左記以外の者		不詳・死亡の者		(再掲)左記(A)、(B)、(C)、(D)のうち就職している者	
	男	女	男	女	男	女	男	女	男	女	男	女
平成30年	70	12	12	2	227	130	34	26	-	-	-	1
令和元年	50	10	16	-	245	108	28	28	-	-	-	1
2年	16	8	10	2	231	159	61	24	-	-	2	1
3年	12	5	11	1	207	132	51	32	-	-	-	1
4年	32	7	11	-	177	108	40	27	-	-	1	-

資料：茨城の学校統計

(注) 「左記以外の者」とは、進学も就職もしていない者である(外国の大学等に入学した者、家事手伝いなど)。

10-13 高等学校卒業生産業別就職者数

(各年5月現在 単位：人)

年次	総数		第1次産業				第2次産業				第3次産業			
			農業、林業		漁業		鉱業、砕石業、砂利採取業		建設業		製造業		電気・ガス・熱供給・水道業	
	県外	県外	県外	県外	県外	県外	県外	県外	県外	県外	県外	県外	県外	
平成30年	351	33	1	-	1	-	-	-	20	3	158	8	6	2
令和元年	352	35	-	-	-	-	-	-	11	2	164	6	-	-
2年	383	41	-	-	-	-	2	-	15	1	162	12	4	-
3年	337	30	-	-	-	-	1	-	14	3	135	5	7	2
4年	285	18	1	-	-	-	-	-	12	-	132	3	6	2

年次	第3次産業												左記以外の者	
	情報通信業		運輸業、郵便業		卸売業、小売業		金融業、保険業		不動産業・物品賃貸業		学術研究、専門・技術サービス業			
	県外	県外	県外	県外	県外	県外	県外	県外	県外	県外	県外	県外	県外	県外
平成30年	11	1	19	3	38	4	6	-	4	-	14	-	6	-
令和元年	14	1	25	4	29	6	6	-	1	-	17	-	9	-
2年	14	-	30	4	35	5	4	-	4	-	19	-	9	2
3年	14	-	24	4	33	5	6	-	4	2	15	-	4	3
4年	9	1	12	1	27	2	2	-	1	-	19	-	4	-

年次	第3次産業												左記以外の者	
	生活関連サービス業、娯楽業		教育・学習支援業		医療・福祉		複合サービス事業		サービス業(他に分類されないもの)		公務(他に分類されるものを除く)			
	県外	県外	県外	県外	県外	県外	県外	県外	県外	県外	県外	県外	県外	
平成30年	5	1	-	-	15	1	4	2	27	4	15	3	1	1
令和元年	15	5	2	2	11	-	7	-	27	7	14	2	-	-
2年	14	6	4	1	9	-	10	2	32	2	16	6	-	-
3年	7	1	-	-	12	-	3	-	35	2	19	3	4	-
4年	10	4	-	-	9	-	3	-	22	2	16	3	-	-

資料：茨城の学校統計

10-14 市立図書館分類別蔵書冊数

(1) 記念図書館

(単位：冊)

年度	総数	総記	哲学	歴史	社会科学	自然科学
平成30年度	440,528	15,554	12,115	35,640	43,202	28,679
令和元年度	443,435	15,840	12,273	36,003	43,721	29,046
2年度	446,318	16,123	12,477	36,407	44,428	29,714
3年度	449,225	16,348	12,477	36,453	45,392	30,408
4年度	448,226	16,261	12,450	36,520	45,548	30,685

年度	技術	産業	芸術	言語	文学	絵本
平成30年度	26,681	10,675	30,614	5,778	171,591	59,999
令和元年度	26,657	10,709	30,908	5,822	172,556	59,900
2年度	27,211	10,904	31,348	5,923	172,361	59,422
3年度	27,371	11,069	31,420	5,908	172,408	59,971
4年度	27,609	10,998	31,554	5,866	170,355	60,380

資料：記念図書館

(注) 移動図書館、各交流センター、南部支所図書室を含む。

(2) 多賀図書館

(単位：冊)

年度	総数	総記	哲学	歴史	社会科学	自然科学
平成30年度	131,945	4,235	2,573	9,002	10,997	9,354
令和元年度	133,408	4,329	2,620	9,172	11,199	9,471
2年度	134,663	4,381	2,574	9,303	11,707	9,663
3年度	135,861	4,433	2,563	9,363	11,796	9,812
4年度	133,816	4,350	2,577	9,467	11,758	9,682

年度	技術	産業	芸術	言語	文学	絵本
平成30年度	8,526	3,107	9,621	2,037	49,389	23,104
令和元年度	8,568	3,169	9,757	2,087	50,236	22,800
2年度	8,819	3,206	9,732	2,063	49,822	23,393
3年度	8,916	3,228	9,748	2,080	50,601	23,321
4年度	8,596	3,105	9,353	1,990	49,758	23,180

資料：多賀図書館

(3) 十王図書館

(単位：冊)

年度	総数	総記	哲学	歴史	社会科学	自然科学
平成30年度	100,521	2,671	2,663	8,504	10,088	7,988
令和元年度	102,669	2,662	2,761	8,655	10,540	8,174
2年度	104,539	2,690	2,802	8,494	10,799	8,260
3年度	105,568	2,718	2,770	8,691	11,180	8,346
4年度	107,859	2,776	2,831	8,813	11,237	8,501

年度	技術	産業	芸術	言語	文学	絵本
平成30年度	8,059	3,185	8,651	1,959	34,141	12,612
令和元年度	8,215	3,213	8,636	1,964	34,952	12,897
2年度	8,339	3,288	8,816	1,985	35,773	13,293
3年度	8,345	3,311	8,738	2,004	35,647	13,818
4年度	8,705	3,361	8,802	2,004	36,541	14,288

資料：十王図書館

(4) 南部図書館

(単位：冊)

年度	総数	総記	哲学	歴史	社会科学	自然科学
平成30年度	96,781	2,947	2,445	8,391	10,130	8,465
令和元年度	100,433	3,074	2,599	8,574	10,733	8,726
2年度	103,759	3,164	2,685	8,626	11,254	8,904
3年度	105,973	3,255	2,722	8,603	11,502	9,110
4年度	108,267	3,234	2,807	8,770	11,685	9,363

年度	技術	産業	芸術	言語	文学	絵本
平成30年度	7,970	2,835	6,232	1,651	32,513	13,202
令和元年度	8,071	2,927	6,446	1,720	33,700	13,863
2年度	8,410	3,026	6,727	1,825	34,810	14,328
3年度	8,423	3,087	6,742	1,801	35,885	14,843
4年度	8,472	3,143	6,863	1,824	36,722	15,384

資料：南部図書館

10-15 図書館利用冊数

(単位：冊)

年 度	総 数		記念図書館		多賀図書館		十王図書館		南部図書館		Web(貸出延長)	
	一般・児童	一般	児童	一般	児童	一般	児童	一般	児童	一般	児童	
平成30年度	1,319,886	217,366	105,611	186,034	109,332	158,067	121,405	189,652	111,617	55,226	19,676	
令和元年度	1,212,374	194,065	95,521	166,748	100,910	141,999	112,174	177,233	104,017	55,158	19,334	
2年度	920,051	148,639	74,766	127,974	84,119	100,340	76,660	135,910	78,954	40,812	15,926	
3年度	1,038,514	156,056	91,285	135,938	95,860	110,841	85,910	154,153	94,286	51,578	22,689	
4年度	1,120,651	168,261	97,678	145,939	105,560	119,177	91,961	168,112	91,850	59,373	26,731	

年 度	移動図書館		日高交流		水木交流		大沼交流		南部支所	
	一般	児童	一般	児童	一般	児童	一般	児童	一般	児童
平成30年度	8,874	22,168	5,037	1,648	1,552	287	2,318	2,292	1,073	651
令和元年度	8,804	22,598	4,568	803	1,610	445	1,931	2,248	1,420	788
2年度	7,638	20,966	2,987	358	942	192	782	714	927	445
3年度	9,029	22,954	1,799	192	1,368	190	1,311	1,412	1,179	484
4年度	10,413	25,901	3,494	334	1,549	430	1,733	1,881	222	52

資料：記念図書館

- (注) 1 令和元年度は、新型コロナウイルス感染症拡大防止のため、令和2年3月5日から3月31日まで休館
 2 令和2年度は、新型コロナウイルス感染症拡大防止のため、令和2年4月18日から5月17日まで及び令和3年1月9日から2月7日まで休館
 3 令和3年度は、新型コロナウイルス感染症拡大防止のため、令和3年8月18日から9月19日まで休館

10-16 図書館利用登録者数

(1) 図書館

(単位：人)

年 度	総数		記念図書館		多賀図書館		十王図書館		南部図書館	
	一般・児童	一般	児童	一般	児童	一般	児童	一般	児童	
平成30年度	84,761	31,314	4,282	15,915	4,377	16,018	3,474	7,137	2,244	
令和元年度	87,344	32,457	3,989	16,643	4,176	16,653	3,305	7,774	2,347	
2年度	89,450	33,469	3,630	17,322	3,984	17,332	3,028	8,290	2,395	
3年度	91,924	34,529	3,381	17,991	3,796	18,008	2,852	8,881	2,486	
4年度	94,183	35,381	3,220	18,713	3,526	18,626	2,725	9,620	2,372	

資料：記念図書館

(2) 移動図書館・交流センター等

(単位：人)

年 度	総数		移動図書館		日高交流		水木交流		大沼交流		南部支所	
	一般・児童	一般	児童	一般	児童	一般	児童	一般	児童	一般	児童	
平成30年度	4,815	2,436	2,239	25	29	11	9	24	21	17	4	
令和元年度	5,910	2,691	3,067	26	10	17	10	24	36	23	6	
2年度	6,512	2,883	3,571	17	1	9	7	10	9	5	-	
3年度	7,616	3,099	4,435	18	1	4	4	21	25	8	1	
4年度	8,387	3,298	4,983	27	4	6	5	22	40	2	-	

資料：記念図書館

- (注) 各交流センター・南部支所図書室は新規登録者数

10-17 視聴覚センター利用状況

(1) 施設利用状況

年 度	総数		学校教育関係		社会教育関係	
	件数	人員	件数	人員	件数	人員
平成30年度	278	6,022	25	442	253	5,580
令和元年度	225	5,328	14	220	211	5,108
2年度	50	274	-	-	50	274
3年度	12	141	-	-	12	141
4年度	48	1,190	-	-	48	1,190

資料：視聴覚センター

(注) 令和2年3月以降、館内上映会は休止。

(2) 教材別利用状況

(単位：件)

年 度	16ミリ映画	ビデオテープ	DVD	その他	計
令和4年度					
学校教育	1	-	42	-	43
社会教育	-	65	261	-	326
個人	-	-	1,293	4	1,297
計	1	65	1,596	4	1,666
令和3年度					
計	-	3	1,242	-	1,245

資料：視聴覚センター

(注) その他には、スライド、録音教材などが含まれる。

(3) 機材別利用状況

(単位：件)

対象	映写機	VTR	DVD	ビデオプロジェクタ	スクリーン	その他	計
令和4年度							
学校教育	1	-	2	23	28	31	85
社会教育	-	-	105	181	136	280	702
計	1	-	107	204	164	311	787
令和3年度							
計	-	-	73	176	145	159	553

資料：視聴覚センター

(注) その他には、OHP、暗幕、スピーカーなどが含まれる。

10-18 日立市民会館利用状況

(単位：人)

年 度	総 数	ホール	111号室	210号室	220号室	230号室	和 室
平成30年度	73,362	56,502	6,619	5,196	3,295	1,376	374
令和元年度	79,017	62,327	8,252	3,898	3,183	1,153	204
2年度	22,107	15,458	3,215	1,592	1,388	414	40
3年度	32,214	24,716	3,390	1,930	1,583	495	100
4年度	42,099	32,268	4,335	2,362	2,207	816	111

資料：日立市民会館

- (注) 1 令和元年度は新型コロナウイルス感染拡大防止のため、令和2年3月5日から3月31日まで一部休館(ホール)。
- 2 令和2年度は新型コロナウイルス感染症大防止のため、令和2年4月1日から4月14日まで一部休館(ホール)。4月15日から5月24日まで及び令和3年1月9日から2月22日まで全部休館。
- 3 令和3年度は新型コロナウイルス感染拡大防止のため、令和3年8月6日から9月30日まで全部休館。

10-19 多賀市民会館利用状況

(単位：人)

年 度	総 数	ホー ル	小ホール1	小ホール2	201号室	202号室	203号室	広 場
平成30年度	118,815	22,550	5,314	5,760	2,426	3,568	2,982	76,215
令和元年度	116,652	22,064	5,158	5,830	2,810	2,672	2,678	75,440
2年度	18,113	4,753	2,928	4,167	896	1,152	1,127	3,090
3年度	23,675	8,387	3,252	3,926	988	1,183	1,173	4,766
4年度	41,380	15,253	4,870	4,063	1,529	1,579	1,680	12,406

資料：多賀市民会館

- (注) 1 令和元年度は新型コロナウイルス感染拡大防止のため、令和2年3月5日から3月31日まで一部休館(ホール)。
 2 令和2年度は新型コロナウイルス感染症拡大防止のため、令和2年4月1日から4月14日まで一部休館(ホール)。4月15日から5月24日まで及び令和3年1月9日から2月22日まで全部休館。
 3 令和3年度は新型コロナウイルス感染拡大防止のため、令和3年8月6日から9月30日まで全部休館。

10-20 J ホール利用状況

年 度	件数	入場者 総数	自 主 事 業						貸 館 使 用 状 況			
			件 数			入 場 者 数			件 数		入場 者数	
			有料	無料		有料	無料	有料	無料			
平成30年度	101	19,825	7	3	4	2,334	789	1,545	94	59	35	17,491
令和元年度	82	17,208	6	3	3	2,050	941	1,109	76	47	29	15,158
2年度	61	4,921	3	2	1	454	331	123	58	19	39	4,467
3年度	78	8,982	2	2	-	398	398	-	76	24	52	8,584
4年度	88	15,059	5	4	1	1,357	1,113	244	83	34	49	13,702

資料：十王総合健康福祉センター

- (注) 令和3年度は新型コロナウイルス感染症拡大防止のため、令和3年8月6日から9月30日まで休館

10-21 女性センター利用状況

(単位：人)

年 度	総 数	働く女性	在家庭の女性	その他
平成30年度	35,614		6,602	16,995
令和元年度	33,457		6,402	15,699
2年度	13,041		2,460	6,323
3年度	15,934		3,159	7,999
4年度	20,797		4,194	10,122

資料：女性若者支援課

- (注) 1 令和2年度は新型コロナウイルス感染症拡大防止のため、令和2年4月15日から5月24日まで及び令和3年1月9日から2月21日まで休館
 2 令和3年度は新型コロナウイルス感染症拡大防止のため、令和3年8月6日から9月30日まで休館

10-22 自然の村及び青少年の家利用状況

(単位：人)

年 度	かみすわ自然の村かみすわ山荘			会瀬青少年の家		
	計	日帰り	宿泊	計	日帰り	宿泊
平成30年度	3,669	2,423	1,246	14,328	10,977	3,351
令和元年度	3,534	2,176	1,358	12,437	9,470	2,967
2年度	939	670	269	3,350	3,068	282
3年度	895	689	206	1,858	1,503	355
4年度	2,039	1,268	771	5,516	4,294	1,222

資料：女性若者支援課

- (注) 両施設とも、新型コロナウイルス感染症拡大防止のため、令和3年8月6日から9月30日まで休館
 会瀬青少年の家については、施設内工事のため、令和3年2月1日から7月20日まで休館

10-23 郷土博物館利用状況

(単位：人)

年 度	入館者 合計	個 人		団 体	
		一 般	児童・生徒	一 般	児童・生徒
平成30年度	16,627	6,632	1,819	786	1,949
令和元年度	14,766	7,021	1,699	437	1,197
2年度	6,833	3,344	1,283	102	1,167
3年度	7,089	2,866	1,260	307	1,650
4年度	13,428	7,006	2,526	429	1,847

年 度	資料閲覧 ・相談等	集会室 利用	博物館主催館外行事	
			回 数	参加人員
平成30年度	1,479	3,962	11	1,228
令和元年度	1,319	3,093	1	200
2年度	589	348	18	541
3年度	662	344	20	641
4年度	711	864	17	678

資料：郷土博物館

- (注) 1 令和元年度は、新型コロナウイルス感染症拡大防止のため令和2年3月5日から3月31日まで臨時休館
(注) 2 令和2年度は、新型コロナウイルス感染症拡大防止のため令和2年4月15日から5月17日まで及び令和3年1月9日から2月7日まで臨時休館
(注) 3 令和3年度は、新型コロナウイルス感染症拡大防止のため令和3年8月18日から9月19日まで臨時休館、また、LED照明交換工事のため令和4年1月17日から1月31日まで臨時休館

10-24 吉田正音楽記念館入館者数

(単位：人)

年 度	入 館 者 数	
	館内	館外事業参加者数
平成30年度	51,641	587
令和元年度	50,390	1,259
2年度	21,903	-
3年度	21,435	-
4年度	31,983	1,780

資料：吉田正音楽記念館

- (注) 1 令和2年度は新型コロナウイルス感染症拡大防止のため、令和2年4月15日から5月24日まで及び令和3年1月9日から2月21日まで休館
2 令和3年度は新型コロナウイルス感染拡大防止のため、令和3年8月6日から9月30日まで休館

10-25 市営体育施設利用状況

年次	総数	市民運動公園										
		池の川さくらアリーナ				陸上競技場			テニスコート		野球場	
		個人使用	専用使用		個人使用	専用使用		専用使用		専用使用		
	件数	人員	件数	人員	件数	人員	件数	人員	件数	人員		
平成30年	1,150,330	72,200	4,306	262,495	19,206	68	29,073	13,498	62,726	177	31,734	
令和元年	1,154,290	52,358	3,754	314,182	24,129	46	23,032	11,940	54,716	134	38,749	
2年	620,719	23,921	4,427	71,766	19,095	24	4,895	12,364	56,630	78	8,911	
3年	625,205	20,919	4,513	104,157	17,190	29	8,675	9,239	41,548	108	18,209	
4年	834,230	35,127	5,212	161,078	17,116	42	16,531	11,510	49,574	132	21,662	

年次	諏訪スポーツ広場						河原子北浜スポーツ広場				中里スポーツ広場	
	ターゲットバードゴルフコース		テニスコート		自由広場		ターゲットバードゴルフコース		専用使用		専用使用	
	個人使用	専用使用	専用使用		専用使用		個人使用	専用使用	専用使用		専用使用	
	件数	人員	件数	人員	件数	人員	件数	人員	件数	人員	件数	人員
平成30年	9,543	10	551	7,033	32,367	634	15,816	10,939	15	921	157	9,397
令和元年	9,449	10	541	6,993	37,497	519	12,713	11,347	12	721	152	9,570
2年	8,544	9	423	6,722	35,517	556	11,909	9,956	4	138	124	2,250
3年	6,427	6	261	4,996	24,024	416	10,586	6,342	7	302	91	3,061
4年	9,939	10	451	6,184	33,670	510	11,479	9,276	2	141	98	3,949

年次	十王スポーツ広場						折笠スポーツ広場					
	体育館		自由広場		テニスコート		自由広場		テニスコート		専用使用	
	個人使用	専用使用	専用使用		専用使用		専用使用		専用使用		専用使用	
	件数	人員	件数	人員	件数	人員	件数	人員	件数	人員	件数	人員
平成30年	965	2,781	52,022	342	12,027	1,469	9,563	955	54,520	9,308	46,527	
令和元年	919	2,741	48,362	342	7,889	1,043	5,479	1,104	63,380	9,969	47,284	
2年	645	2,050	29,825	264	5,636	1,099	5,942	1,240	50,533	8,461	42,246	
3年	561	1,932	29,735	226	5,593	683	4,529	891	45,762	7,016	33,986	
4年	1,301	2,407	38,272	345	8,284	719	3,242	1,379	60,347	8,525	39,797	

年次	十王市民広場		滑川市民広場		高鈴少年広場		浜の宮広場		坂下広場	
	専用使用		専用使用		専用使用		専用使用		専用使用	
	件数	人員	件数	人員	件数	人員	件数	人員	件数	人員
平成30年	105	2,706	453	9,506	353	7,574	393	14,300	227	4,461
令和元年	92	1,820	443	6,732	324	6,663	347	12,129	234	4,868
2年	48	1,052	264	3,535	232	4,194	256	7,323	217	3,931
3年	11	443	352	4,944	224	3,943	328	7,589	191	3,760
4年	46	1,271	404	6,337	324	4,474	375	9,180	266	3,980

年次	日立武道館			多賀武道館			会瀬青少年の家		
	個人使用	専用使用		個人使用	専用使用		テニスコート	広場(専用使用)	
		件数	人員		件数	人員	個人使用	専用使用	人員
平成30年	160	576	15,478	6	703	14,907	-	5,429	8,197
令和元年	151	620	16,169	4	495	10,711	-	4,923	11,831
2年	239	470	10,401	16	446	8,004	-	3,401	4,209
3年	178	422	10,450	17	467	8,924	-	2,906	4,141
4年	156	680	14,467	7	621	10,736	-	4,089	4,927

年次	滑川体育館			鮎川体育館			東金沢体育館		
	個人使用	専用使用		個人使用	専用使用		個人使用	専用使用	
		件数	人員		件数	人員		件数	人員
平成30年	人	件	人	人	件	人	人	件	人
令和元年	3,504	1,188	16,554	9,082	719	15,444	24,317	1,665	22,002
2年	4,569	1,388	16,647	8,594	700	14,975	22,793	1,674	22,672
3年	3,240	803	9,691	5,138	439	7,160	16,663	1,041	12,622
4年	2,277	828	9,018	3,714	531	8,740	15,998	965	11,732
	3,095	1,011	9,447	5,546	722	11,736	20,125	1,222	13,845

年次	泉が森体育館			日高体育館			豊浦体育館		
	個人使用	専用使用		個人使用	専用使用		個人使用	専用使用	
		件数	人員		件数	人員		件数	人員
平成30年	人	件	人	人	件	人	人	件	人
令和元年	13,755	889	26,620	1,008	1,450	25,696	4,848	1,435	20,135
2年	12,743	911	17,970	2,476	1,485	22,709	4,338	1,212	21,192
3年	7,821	511	8,763	2,006	1,047	14,368	3,387	870	10,530
4年	10,240	517	6,784	2,765	1,049	13,812	3,541	831	10,042
	13,465	929	12,264	3,161	1,320	15,539	4,185	1,033	11,577

年次	じゅうおう市民プール	かみね市民プール				ホリゾンかみね(トレーニングルーム)			久慈サンピア日立スポーツセンター			
	個人専用使用	個人使用	団体使用	専用使用		個人使用	専用使用		総数	テニスコート	体育館	プール
				件数	人員		件数	人員				
平成30年	人	人	人	件	人	人	件	人	人	人	人	人
令和元年	6,752	48,871	1,110	1,007	15,636	647	319	2,732	76,301	37,056	34,667	4,578
2年	4,781	47,401	1,158	929	15,225	695	317	2,530	72,504	31,513	36,631	4,360
3年	-	25,239	563	973	5,744	82	204	1,641	50,974	24,702	23,560	2,712
4年	3,573	28,588	764	1,410	7,129	598	183	1,633	55,095	21,366	30,628	3,101
	5,419	35,976	682	934	9,934	489	255	1,788	75,097	28,556	42,621	3,920

資料：観光局にぎわい施設課、スポーツ振興課、女性若者支援課、コミュニティ推進課

- (注) 1 市民運動公園池の川さくらアリーナ・陸上競技場・野球場の専用使用人員には観客数を含む。
- 2 新型コロナウイルス感染症拡大防止のため、市民運動公園（池の川さくらアリーナ）、十王スポーツ広場（体育館）、各武道館及びかみね市民プールは、令和2年3月5日から6月7日まで、令和3年1月9日から2月21日まで並びに8月6日から9月30日まで休館。市民運動公園（陸上競技場、テニスコート、野球場）、各スポーツ広場、各市民広場、会瀬青少年の家及びホリゾンかみねは、令和2年4月15日から5月26日頃まで、令和3年1月9日から2月21日まで並びに8月6日から9月30日まで休館。じゅうおう市民プールは、令和2年は全日、令和3年は8月6日から9月11日まで休館。各地域体育館は、令和2年3月5日から6月7日まで、令和3年1月9日から2月21日まで並びに令和3年8月6日から9月30日まで休館

10-26 日立シビックセンター施設利用状況

(1) 科学館 (単位：人)

年 度	大 人			小人・高齢者・障害者			幼児等	合 計
	一般	団体	計	一般	団体	計		
平成30年度	22,252	3,517	25,769	15,108	6,103	21,211	24,506	71,486
令和元年度	30,579	3,906	34,485	19,986	4,485	24,471	25,524	84,480
2年度	-	-	-	-	-	-	-	-
3年度	19,332	514	19,846	13,404	4,237	17,641	15,080	52,567
4年度	31,017	667	31,684	21,164	4,069	25,233	28,105	85,022

資料：日立シビックセンター

(2) 天球劇場 (単位：人)

年 度	大 人			小人・高齢者・障害者			幼児等	合 計
	一般	団体	計	一般	団体	計		
平成30年度	14,761	1,485	16,246	8,181	4,151	12,332	14,861	43,439
令和元年度	21,838	1,776	23,614	12,210	2,796	15,006	15,175	53,795
2年度	1,709	773	2,482	874	342	1,216	2,346	6,044
3年度	11,337	377	11,714	7,048	2,867	9,915	8,516	30,145
4年度	18,933	603	19,536	12,033	3,097	15,130	16,573	51,239

資料：日立シビックセンター

(3) 音楽ホール・多用途ホール (単位：件)

年 度	音楽 ホール	多用途 ホール	音楽室	合 計
平成30年度	150	91	1,207	1,448
令和元年度	127	92	1,170	1,389
2年度	86	36	784	906
3年度	147	90	906	1,143
4年度	165	111	1,346	1,622

資料：日立シビックセンター

(4) 交流サロン (単位：件)

年 度	会議室	ギャラリー	料理室	トレーニング ルーム	和室 (24畳)	茶 室	こどもの へや	合 計
平成30年度	2,405	230	44	339	125	38	35	3,216
令和元年度	2,411	199	49	267	118	17	26	3,087
2年度	1,194	54	30	200	39	1	5	1,523
3年度	1,192	109	23	233	45	3	12	1,617
4年度	1,930	39	31	333	45	10	11	2,399

資料：日立シビックセンター

(5) 新都市広場・マープルホール (単位：件)

年 度	新都市 広場	テラス	マープル ホール	会議室	合 計
平成30年度	219	72	123	374	788
令和元年度	210	45	110	335	700
2年度	117	2	70	189	378
3年度	151	1	112	305	569
4年度	147	15	46	303	511

資料：日立シビックセンター

(注) 1 施設整備のため、科学館は令和2年3月5日から令和3年4月16日まで休館、天球劇場は令和2年9月28日から令和3年4月16日まで休館

(注) 2 新型コロナウイルス感染拡大防止のため、次の期間が休館
 (令和元年度) 令和2年3月5日から令和2年3月31日まで一部休館
 (科学館・天球劇場、音楽ホール、多用途ホール、料理室)
 (令和2年度) 令和2年4月1日から4月14日まで一部休館
 (科学館・天球劇場、音楽ホール、多用途ホール、料理室)
 令和2年4月15日から5月24日まで全部休館
 令和3年1月9日から2月22日まで全部休館
 (令和3年度) 令和3年8月6日から9月30日まで全部休館

10-27 各交流センター利用状況

年 度	十 王		豊 浦		日 高		田 尻		滑 川		宮 田	
	件数	利用人数	件数	利用人数	件数	利用人数	件数	利用人数	件数	利用人数	件数	利用人数
平成30年度	3,213	47,606	1,491	26,763	2,939	40,950	1,596	19,080	3,584	29,625	1,573	19,569
令和元年度	3,210	47,925	1,327	19,047	2,734	35,760	1,633	15,797	3,207	28,927	1,458	16,932
2年度	1,641	14,155	828	7,912	1,596	16,965	518	5,333	2,150	14,135	638	5,377
3年度	1,960	17,387	922	8,794	1,653	19,203	660	6,701	2,570	17,780	863	7,382
4年度	2,592	22,947	1,318	12,146	2,358	24,326	818	8,402	3,143	21,088	1,088	9,283

年 度	中 里		仲 町		中小路		助 川		会 瀬		成 沢	
	件数	利用人数	件数	利用人数	件数	利用人数	件数	利用人数	件数	利用人数	件数	利用人数
平成30年度	747	11,063	1,329	14,723	1,761	22,435	1,920	26,035	2,047	25,638	3,162	41,266
令和元年度	690	8,837	1,148	14,136	1,745	20,314	1,817	23,507	1,760	23,526	2,440	26,064
2年度	374	3,722	556	5,237	792	5,858	851	7,543	1,068	9,763	1,605	10,709
3年度	524	5,202	709	6,818	1,142	8,729	1,187	11,140	1,388	12,525	2,251	13,911
4年度	647	6,065	924	8,732	1,490	11,638	1,543	15,723	1,631	14,234	2,426	15,942

年 度	油 縄 子		諏 訪		大久保		河 原 子		埴 山		大 沼	
	件数	利用人数	件数	利用人数	件数	利用人数	件数	利用人数	件数	利用人数	件数	利用人数
平成30年度	2,005	22,641	2,164	33,298	3,896	65,256	1,685	19,801	2,593	40,736	3,637	47,556
令和元年度	1,794	18,403	1,873	30,714	3,549	68,879	1,530	17,807	2,659	43,462	3,275	42,810
2年度	988	7,424	952	10,951	2,491	28,847	845	7,832	1,812	25,902	822	8,477
3年度	1,256	9,425	1,307	14,998	2,835	43,868	1,049	9,783	1,898	24,368	1,824	18,664
4年度	1,610	12,018	1,617	19,012	3,605	75,229	1,435	13,086	2,170	28,940	2,254	25,254

年 度	金 沢		水 木		大みか		久 慈		久慈川日立南		合 計	
	件数	利用人数	件数	利用人数	件数	利用人数	件数	利用人数	件数	利用人数	件数	利用人数
平成30年度	2,272	23,678	2,383	28,926	2,174	32,887	2,037	35,554	1,906	31,749	52,114	706,835
令和元年度	1,851	20,652	2,342	30,608	1,958	25,105	1,997	36,785	1,768	29,462	47,765	645,459
2年度	1,231	10,120	1,248	9,601	1,248	15,299	856	9,514	953	9,774	26,063	250,450
3年度	1,357	14,000	1,663	16,014	1,487	17,119	1,239	13,526	1,185	13,603	32,929	330,940
4年度	1,600	18,100	2,444	23,374	1,724	18,660	1,866	22,538	1,590	19,667	41,893	446,404

資料：コミュニティ推進課

(注) 全館、令和2年4月18日から5月24日まで、令和3年1月9日から2月21日まで並びに令和3年8月6日から9月30日まで、新型コロナウイルス感染症拡大防止のため休館

10-28 女性生活相談等相談件数

(1) 女性生活相談件数

(単位：件)

年 度	総 数	夫婦間の問題	結婚・離婚問題	教育・育児	金銭問題
平成30年度	553	56	89	-	15
令和元年度	503	53	54	1	14
2年度	626	43	45	-	14
3年度	935	80	48	2	12
4年度	982	62	43	1	14

年 度	心身の健康	対人関係	就業・労働	家庭教育生活全般	その他
平成30年度	202	76	22	80	13
令和元年度	189	109	15	58	10
2年度	326	95	28	58	17
3年度	587	73	6	95	32
4年度	693	63	9	72	25

資料：女性若者支援課

(2) 女性カウンセリング相談等相談件数

(単位：件)

年 度	総 数	女性カウンセリング相談（面談）	男性電話相談	性的マイノリティ電話相談
令和4年度	50	38	7	5

資料：女性若者支援課

10-29 青少年相談件数

(単位：件)

年 度	総 数	電話相談	悩みごと相談
平成30年度	917	684	233
令和元年度	818	653	165
2年度	722	530	192
3年度	585	408	177
4年度	758	583	175

資料：女性若者支援課

10-30 日立市の指定文化財一覧

(令和5年4月1日現在)

区 分	有 形 文 化 財							史跡	名勝
	建造物	絵画	彫刻	工芸品	書跡	歴史資料	考古資料		
国 指 定	-	-	-	-	-	-	-	1	-
登 録 文 化 財	1	-	-	-	-	-	-	-	-
県 指 定	1	1	6	2	1	2	1	5	-
市 指 定	4	1	4	5	1	4	3	8	2
計	6	2	10	7	2	6	4	14	2

区 分	有形民俗文化財	無形民俗文化財	天然記念物	計
国 指 定	1	1	1	4
登 録 文 化 財	-	-	-	1
県 指 定	1	1	3	24
市 指 定	5	2	5	44
計	7	4	9	73

資料：郷土博物館

11 建設

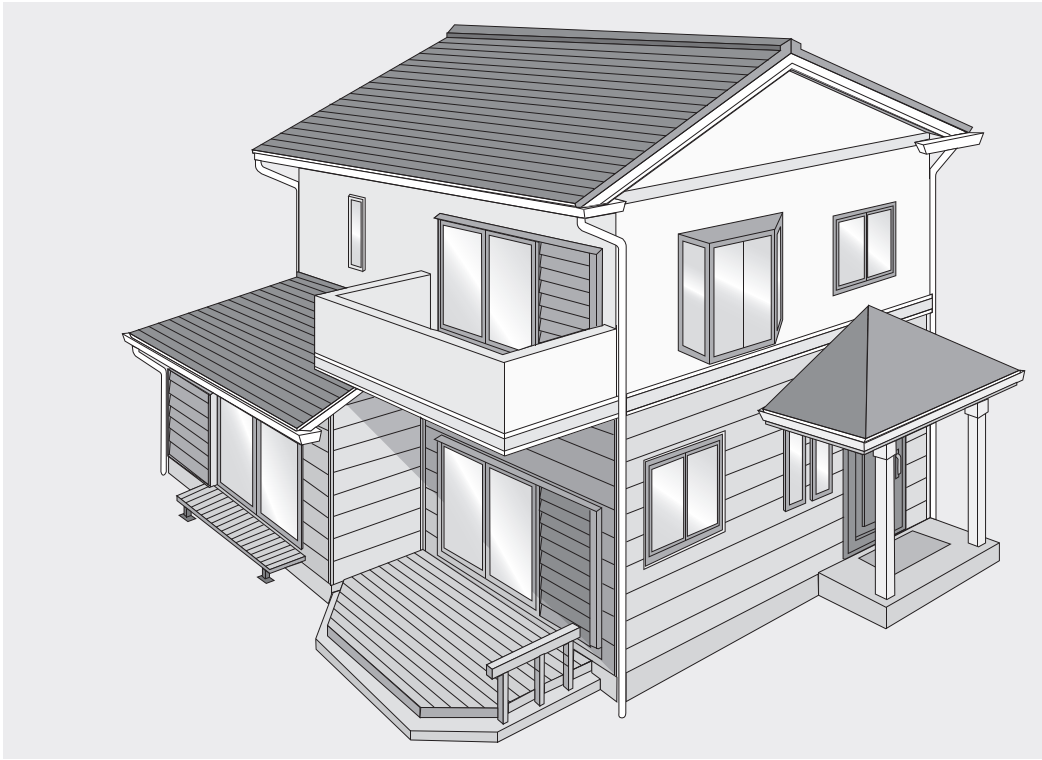

11 建設

11-1 都市公園等設置状況

(令和5年4月1日現在)

種 別	箇所	面積	備 考	
都市公園	総合公園	2	255,516	かみね公園、市民運動公園 古房地公園、金沢弁天公園、南静公園、台原中央公園、 高鈴台中央公園、桜川緑地、切関公園、城の丘公園 助川城跡公園、諏訪梅林、東平霊園、南高野史跡公園、 諏訪森公園、はなやま修理公園、小木津山自然公園、 十王パノラマ公園 屋敷前ポケットパーク 十王駅前公園
	近隣公園	8	126,200	
	特殊公園	8	754,161	
	都市緑地	1	250	
	広場	1	2,500	
	街区公園	241	317,839	
	合計	261	1,456,466	
その他の公園・広場等	ちびっこ広場	9	13,725	助川苗圃
	緑地・緑道	69	333,559	
	苗圃	1	7,377	
	他の公園・広場・駐車場	145	1,663,196	
	法面	4	12,539	
	合計	228	2,030,396	

資料：都市整備課

11-2 市内街路樹数

(令和4年4月1日現在)

樹種名	アメリカフウ	イチョウ	シャラノキ	サクラ類	シラカシ	アオギリ	アンズ	ユリノキ	マテバシイ
本数	454	471	314	733	240	313	117	313	173
樹種名	ケヤキ	トウカエデ	ヤブツバキ	ハナミズキ	ヤマモモ	カツラ	プラタナス	サルスベリ	クスノキ
本数	239	160	131	153	140	106	45	60	58
樹種名	イロハモミジ	サザンカ	キンモクセイ	カイヅカイブキ	ヤマボウシ	タブノキ	モチノキ	ウバメガシ	合計
本数	24	3	5	150	215	23	23	285	4,948

資料：道路管理課

11-3 住宅の所有・建築の時期別住宅数

(平成30年10月1日現在 単位：件)

区 分	総数	昭和45年以前	昭和46年～55年	昭和56年～平成2年	平成3年～7年	平成8年～12年	平成13年～17年	平成18年～22年	平成23年～27年	平成28年～30年9月
住宅総数	72,960	7,060	12,580	12,410	7,420	7,060	6,250	6,590	6,810	2,840
持ち家	49,030	5,830	9,060	8,460	5,140	4,340	4,560	4,010	4,680	1,780
借家	21,580	1,240	3,520	3,950	2,270	2,720	1,690	2,570	2,130	1,070
公営の借家	4,950	590	1,890	740	430	450	170	670	-	-
都市再生機構・公社の借家	-	-	-	-	-	-	-	-	-	-
民営借家（木造）	5,410	540	710	940	450	470	430	750	540	250
民営借家（非木造）	10,490	100	890	2,230	1,350	1,390	1,050	1,080	1,510	790
給与住宅	720	-	30	40	30	420	30	70	80	20

資料：住宅・土地統計調査

(注) 総数には、建築の時期「不詳」を含む。

11-4 住宅の種類・所有別住宅数と世帯数

(平成30年10月1日現在)

住宅の種類	住宅数	世帯数	世帯人員	1住宅	1住宅	1住宅	1人	1室
				当たり	当たり	当たり	当たり	当たり
				居住室数	畳数	延べ面積	畳数	人員
	戸	世帯	人	室	畳	m ²	畳	人
総数	72,960	73,800	174,700	4.76	34.93	101.48	14.51	0.51
持ち家	49,030	49,380	129,670	5.65	42.11	124.29	15.93	0.47
借家	21,580	22,070	40,350	2.74	18.60	49.64	9.95	0.68
専用住宅	71,360	72,200	170,800	4.74	34.74	100.81	14.43	0.51
持ち家	47,580	47,930	126,200	5.65	42.05	123.96	15.85	0.47
借家	21,520	22,010	40,220	2.74	18.59	49.63	9.95	0.68
店舗その他の併用住宅	1,600	1,600	3,890	5.51	43.39	132.06	18.27	0.43
持ち家	1,450	1,450	3,470	5.61	44.30	135.36	18.56	0.43
借家	60	60	130	3.10	21.64	53.26	10.32	0.68

資料：住宅・土地統計調査

(注) 総数、専用住宅及び店舗その他の併用住宅には、住宅の所有の関係「不詳」を含む。

11-5 住宅の種類・1か月当たり家賃別借家数

(平成30年10月1日現在)

住宅の種類	総数	1か月当たり家賃・間代				
		0円	1 ～10,000	10,000 ～20,000	20,000 ～40,000	40,000 ～60,000
借家総数	21,580	190	1,100	1,900	5,450	8,660
専用住宅	21,520	190	1,100	1,900	5,390	8,660
店舗その他の併用住宅	60	-	-	-	60	-

住宅の種類	1か月当たり家賃・間代				不詳
	60,000 ～80,000	80,000 ～100,000	100,000 ～150,000	150,000円 以上	
借家総数	3,820	330	40	-	90
専用住宅	3,820	330	40	-	90
店舗その他の併用住宅	-	-	-	-	-

住宅の種類	1か月当たり家賃・間代(円)		1か月当たり共益費・管理費(円)	
	家賃0円を含む	家賃0円を含まない	家賃0円を含む	家賃0円を含まない
借家総数	41,889	42,265	1,100	2,627
専用住宅	41,930	42,306	1,103	2,627
店舗その他の併用住宅	27,738	27,738	-	-

資料：住宅・土地統計調査

11-6 世帯の収入階級・住宅の所有関係別普通世帯数

(平成30年10月1日現在)

世帯の収入	総数	主 世 帯								同居世帯・住宅以外の建物に居住する世帯	
		総数	持ち家	借 家					給住		与宅
				総数	公営の借家	都市再生機構・公社の借家	民借	営家			
総数	73,250	72,960	49,030	21,580	4,950	-	15,900	720	290		
100万円 未満	4,300	4,280	1,810	2,460	880	-	1,550	30	20		
100 ～ 200	9,170	9,150	4,820	4,330	1,840	-	2,470	20	20		
200 ～ 300	13,180	13,130	9,000	4,130	1,250	-	2,780	100	50		
300 ～ 400	11,360	11,300	8,170	3,120	490	-	2,470	160	60		
400 ～ 500	7,920	7,890	5,520	2,370	370	-	1,990	10	30		
500 ～ 700	11,800	11,720	8,370	3,350	100	-	3,180	70	80		
700 ～ 1,000	8,030	8,030	6,770	1,250	20	-	1,110	130	-		
1,000 ～ 1,500	4,430	4,400	3,930	470	-	-	290	180	30		
1,500万円 以上	670	670	620	50	-	-	30	20	-		

資料：住宅・土地統計調査

- (注) 1 総数には住宅の所有の関係「不詳」を、主世帯の総数には世帯の年間収入階級「不詳」を含む。
 2 住宅統計調査の結果は、標本調査による推定であるため、表中の個々の数字の合計が必ずしも総数と一致しない。

11-7 木造及び非木造課税家屋状況

(各年1月1日現在)

年次	総数					
	総数		木造		木造以外	
	棟数	面積	棟数	面積	棟数	面積
令和元年	棟	千m ²	棟	千m ²	棟	千m ²
2年	86,332	13,080	63,248	6,587	23,084	6,493
3年	86,345	13,105	63,243	6,610	23,102	6,494
4年	86,354	13,127	63,246	6,631	23,108	6,496
5年	86,200	13,135	63,152	6,643	23,048	6,492
	86,091	13,058	63,104	6,657	22,987	6,401

年次	個人が所有する家屋					
	総数		木造		木造以外	
	棟数	面積	棟数	面積	棟数	面積
令和元年	棟	千m ²	棟	千m ²	棟	千m ²
2年	79,027	8,689	61,307	6,352	17,720	2,336
3年	79,075	8,716	61,341	6,379	17,734	2,336
4年	79,089	8,731	61,350	6,399	17,739	2,332
5年	78,864	8,720	61,185	6,403	17,679	2,317
	78,713	8,722	61,068	6,407	17,645	2,315

年次	法人が所有する家屋					
	総数		木造		木造以外	
	棟数	面積	棟数	面積	棟数	面積
令和元年	棟	千m ²	棟	千m ²	棟	千m ²
2年	7,305	4,390	1,941	234	5,364	4,156
3年	7,270	4,388	1,902	231	5,368	4,157
4年	7,265	4,396	1,896	231	5,369	4,165
5年	7,336	4,414	1,967	240	5,369	4,174
	7,378	4,336	2,036	250	5,342	4,085

資料：資産税課

11-8 建築工事届受理状況

年 度	総 数		専 用 住 宅		併 用 住 宅		その他の建築物	
	件 数	面 積	件 数	面 積	件 数	面 積	件 数	面 積
	件	m ²	件	m ²	件	m ²	件	m ²
平成30年度	763	147,027	669	84,343	5	879	89	61,805
令和元年度	711	112,728	612	80,206	8	1,083	91	31,439
2年度	695	114,433	589	69,319	7	733	99	44,381
3年度	734	116,959	652	76,542	6	848	76	39,569
4年度	679	105,674	605	81,110	3	472	71	24,092

資料：建築指導課

11-9 市道の延長

(令和5年4月1日現在 単位：m)

区 分	路線数	総延長	実延長	改良・未改良別内訳		種 類 別 内 訳		
				規 格 改良済	未改良	道路延長	橋	
							個数	延長
市 道	8,451	1,729,344	1,543,925	837,602	706,323	1,543,925	422	4,991

区 分	幅 員 別 内 訳						
	規格改良済				未改良		
	19.5m 以上	13.0m 以上	5.5m 以上	5.5m 未満	5.5m 以上	3.5m 以上	3.5m 未満
市 道	646	3,218	234,179	599,559	15,053	38,959	652,311

区 分	路 面 別 内 訳			歩道延長
	砂利道	舗装道		
		セメント	アスファ ルト	
市 道	390,882	35,367	1,117,676	184,318

資料：道路管理課

11-10 市内の国・県道の現況

(令和3年4月1日現在)

道路の種類	路線数	総延長 (m)	実延長 (m)	規格改良済		舗装率 (%)
				延長 (m)	未改良延長 (m)	
高速自動車国道	1	23,714	23,714	23,714	0	100.00
国道	一般国道(指定内)	1	32,764	32,764	0	100.00
	一般国道(指定外)	4	25,759	25,048	0	100.00
	一般国道計	5	58,523	57,812	0	100.00
県道	主要地方道	6	59,874	59,299	2,649	97.98
	一般県道	12	18,159	18,147	1,095	100.00
	県道計	18	78,033	77,446	3,744	98.45
県管理国道道計	22	103,792	102,494	98,750	3,744	98.83
一般国県道計	23	136,556	135,258	131,514	3,744	99.11

道路の種類	種類別内訳			
	道路延長 (m)	橋		
		箇所数	延長(m)	
高速自動車国道	19,293	31	4,421	
国道	一般国道(指定内)	29,858	29	2,906
	一般国道(指定外)	23,735	14	1,313
	一般国道計	53,593	43	4,219
県道	主要地方道	55,278	61	1,372
	一般県道	16,679	10	373
	県道計	71,957	71	1,745
県管理国道道計	95,692	85	3,058	
一般国県道計	125,550	114	5,964	

資料：道路管理課

11-11 市営住宅の管理戸数

(各年4月1日現在 単位：戸)

年次	総数	内訳		公営			公営		改良
		公営	改良	木造住宅	簡易耐火 平屋住宅	簡易耐火 二階住宅	中層(3~5階) 耐火住宅	高層(6階以上) 耐火住宅	
令和元年	4,276	3,936	340	-	505	348	2,947	136	340
2年	4,276	3,936	340	-	505	348	2,947	136	340
3年	4,207	3,867	340	-	432	292	3,007	136	340
4年	4,102	3,762	340	-	382	238	3,006	136	340
5年	4,049	3,709	340	-	363	204	3,006	136	340

資料：市営住宅課

(注) 1 簡易耐火とは、ブロック造で耐火性をもつ住宅

2 中層・高層耐火とは、鉄筋コンクリート造で耐火性をもつ住宅

11-12 既存市営住宅の申込みと入退去状況

(単位：件)

年度	申込者	退去者	入居者
平成30年度	158	232	78
令和元年度	115	236	61
2年度	211	238	102
3年度	172	171	148
4年度	158	174	88

資料：市営住宅課

11-13 市営住宅の建設戸数と処分戸数

(単位：戸)

年 度	総 数			内 訳				木造住宅		簡易耐火 平屋住宅	
				公 営		改 良					
	合計	建設	処分	建設	処分	建設	処分	建設	処分	建設	処分
平成30年度	△ 47	-	47	-	47	-	-	-	-	-	41
令和元年度	-	-	-	-	-	-	-	-	-	-	-
2年度	△ 69	72	141	72	141	-	-	-	-	-	73
3年度	△ 105	-	105	-	105	-	-	-	-	-	50
4年度	△ 53	-	53	-	53	-	-	-	-	-	19

年 度	簡易耐火 二階住宅		中層(3～5階) 耐火住宅		高層(6階以上) 耐火住宅		改良(中耐)	
	建設	処分	建設	処分	建設	処分	建設	処分
平成30年度	-	6	-	-	-	-	-	-
令和元年度	-	-	-	-	-	-	-	-
2年度	-	56	72	12	-	-	-	-
3年度	-	54	-	1	-	-	-	-
4年度	-	34	-	-	-	-	-	-

資料：市営住宅課

(注) 処分とは、住宅を用途廃止したものをいう。

11-14 市内県営住宅の管理戸数

(各年4月1日現在 単位：戸)

年 次	平成30年	令和元年	令和2年	令和3年	令和4年
戸 数	2,127	2,127	2,127	2,127	2,127

資料：市営住宅課

12 福祉

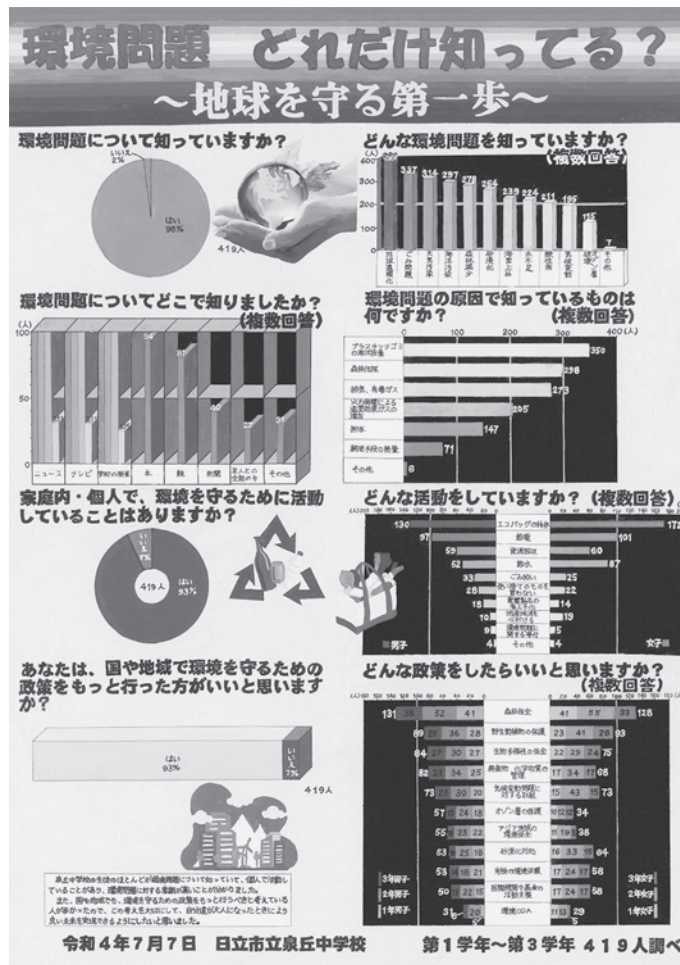

第70回統計グラフ全国コンクール
佳作

第73回茨城県統計グラフコンクール
茨城県教育委員会教育長賞

日立市立泉丘中学校

2年 伊勢田 里佳

12 福祉

12-1 介護保険第1号被保険者及び要介護認定者数

(令和5年3月31日現在)

区 分	被保険者数	要介護認定者数							計
		要支援1	要支援2	要介護1	要介護2	要介護3	要介護4	要介護5	
第1号被保険者	56,714	1,148	864	2,632	1,548	1,161	1,204	856	9,413
65歳以上75歳未満	24,146	122	102	248	142	127	106	107	954
75歳以上	32,568	1,026	762	2,384	1,406	1,034	1,098	749	8,459
第2号被保険者	…	18	20	43	44	27	29	27	208
計	56,714	1,166	884	2,675	1,592	1,188	1,233	883	9,621

資料：介護保険課

12-2 要介護認定実施状況

年 度	申請件数	訪問調査件数	審査会開催回数	審査判定件数
	件	件	回	件
平成30年度	8,478	8,369	252	8,334
令和元年度	7,748	7,873	247	7,649
2年度	7,925	7,122	235	7,090
3年度	8,617	7,593	244	7,503
4年度	7,945	7,521	246	7,339

資料：介護保険課

12-3 指定サービス事業者状況

(令和5年4月1日現在 日立市内事業所)

区 分	種 類	事業所数
居宅サービス	居宅介護支援	49
	訪問介護	34
	訪問入浴介護	5
	訪問看護	11
	訪問リハビリテーション	2
	居宅療養管理指導	239
	通所介護	39
	通所リハビリテーション	7
	福祉用具貸与	8
	特定福祉用具販売	7
	短期入所生活介護	18
	短期入所療養介護	8
	特定施設入居者生活介護	1
地域密着型サービス	認知症対応型通所介護	2
	認知症対応型共同生活介護	18
	小規模多機能型居宅介護	16
	看護小規模多機能型居宅介護	1
	介護老人福祉施設（小規模特養）	5
	定期巡回・随時対応型訪問介護看護	1
	地域密着型通所介護	37
施設サービス	介護老人福祉施設	13
	介護老人保健施設	6
	介護医療院	2

資料：介護保険課

(注) 介護予防サービスと合わせて実施している事業所は、1事業所とする。休止事業所を含む。

12-4 介護保険サービス受給状況

(1) 居宅介護（介護予防）サービス受給者数

(各年度3月審査分)

年 度	要支援1	要支援2	要介護1	要介護2	要介護3	要介護4	要介護5	計
第1号被保険者								
平成30年度	262	326	1,601	1,147	635	437	264	4,672
令和元年度	311	334	1,622	1,165	690	437	264	4,823
2年度	274	321	1,663	1,114	718	487	298	4,875
3年度	290	340	1,816	1,174	691	502	284	5,097
4年度	314	368	1,919	1,182	694	538	257	5,272
第2号被保険者								
平成30年度	9	6	37	32	17	11	8	120
令和元年度	9	8	37	41	14	10	7	126
2年度	5	11	29	37	25	6	6	119
3年度	6	11	30	37	22	17	9	132
4年度	6	12	35	36	15	11	9	124
合 計								
平成30年度	271	332	1,638	1,179	652	448	272	4,792
令和元年度	320	342	1,659	1,206	704	447	271	4,949
2年度	279	332	1,692	1,151	743	493	304	4,994
3年度	296	351	1,846	1,211	713	519	293	5,229
4年度	320	380	1,954	1,218	709	549	266	5,396

資料：介護保険課

(2) 施設介護サービス（保険給付決定件数）

(各年度3月審査分)

年 度	要支援1	要支援2	要介護1	要介護2	要介護3	要介護4	要介護5	計
第1号被保険者								
平成30年度	-	-	114	154	266	438	476	1,448
令和元年度	-	-	108	160	307	459	460	1,494
2年度	-	-	107	120	341	491	471	1,530
3年度	-	-	88	105	343	508	454	1,498
4年度	-	-	91	115	300	521	449	1,476
第2号被保険者								
平成30年度	-	-	2	5	9	13	12	41
令和元年度	-	-	1	7	5	9	12	34
2年度	-	-	3	5	4	11	11	34
3年度	-	-	1	4	5	14	14	38
4年度	-	-	4	4	8	13	15	44
合 計								
平成30年度	-	-	116	159	275	451	488	1,489
令和元年度	-	-	109	167	312	468	472	1,528
2年度	-	-	110	125	345	502	482	1,564
3年度	-	-	89	109	348	522	468	1,536
4年度	-	-	95	119	308	534	464	1,520

資料：介護保険課

(3) 地域密着型（介護予防）サービス受給者数 (各年度3月審査分)

年 度	要支援1	要支援2	要介護1	要介護2	要介護3	要介護4	要介護5	計
第1号被保険者								
平成30年度	20	19	388	330	212	158	107	1,234
令和元年度	17	14	402	334	240	184	109	1,300
2年度	13	15	419	312	259	180	126	1,324
3年度	10	12	455	346	246	202	134	1,405
4年度	9	13	472	354	253	213	121	1,435
第2号被保険者								
平成30年度	-	1	6	5	2	1	-	15
令和元年度	-	2	2	7	3	1	-	15
2年度	-	-	2	7	3	-	-	12
3年度	-	-	4	2	2	2	1	11
4年度	-	-	9	-	3	4	1	17
合 計								
平成30年度	20	20	394	335	214	159	107	1,249
令和元年度	17	16	404	341	243	185	109	1,315
2年度	13	15	421	319	262	180	126	1,336
3年度	10	12	459	348	248	204	135	1,416
4年度	9	13	481	354	256	217	122	1,452

資料：介護保険課

12-5 長寿祝金支給状況

年 度	祝 金		弔 慰 金	
	受給者	支給額	受給者	支給額
	人	千円	人	千円
平成30年度	908	19,390	8	160
令和元年度	1,003	21,530	9	240
2年度	1,041	22,230	6	180
3年度	1,089	23,670	18	420
4年度	1,161	25,230	11	280

資料：高齢福祉課

12-6 身体障害者手帳の交付及び補装具費の支給

年 度	手帳交付（新規）	補装具費の支給	
		件 数	金 額
	件	件	千円
平成30年度	557	264	28,278
令和元年度	606	283	31,510
2年度	430	306	37,126
3年度	374	273	30,612
4年度	336	304	40,935

資料：障害福祉課

12-7 保護の種類別被保護人員及び保護費支出状況

年 度	総 数		生 活 扶 助		住 宅 扶 助	
	人 員	保 護 費	人 員	保 護 費	人 員	保 護 費
	人	千円	人	千円	人	千円
平成30年度	74,393	3,743,307	23,250	1,149,357	21,898	452,308
令和元年度	75,910	3,815,104	23,437	1,154,585	22,260	469,766
2年度	75,403	3,789,737	23,159	1,145,245	22,149	479,407
3年度	75,523	3,765,811	23,295	1,135,697	22,271	480,256
4年度	76,744	3,708,724	23,458	1,132,719	22,535	487,675

年 度	教 育 扶 助		介 護 扶 助		医 療 扶 助	
	人 員	保 護 費	人 員	保 護 費	人 員	保 護 費
	人	千円	人	千円	人	千円
平成30年度	1,284	11,917	4,255	147,443	22,791	1,900,724
令和元年度	1,219	10,121	4,676	164,163	23,443	1,940,388
2年度	1,153	9,257	4,997	162,037	23,058	1,922,825
3年度	1,088	9,593	5,106	154,914	22,878	1,912,301
4年度	913	7,357	5,577	149,075	23,401	1,850,786

年 度	その他の扶助		施 設 事 務		支 援 給 付	
	人 員	保 護 費	人 員	保 護 費	人 員	保 護 費
	人	千円	人	千円	人	千円
平成30年度	547	15,490	356	63,164	12	2,904
令和元年度	581	17,961	307	55,377	12	2,743
2年度	584	14,593	291	54,732	12	2,056
3年度	569	16,129	304	54,865	12	2,056
4年度	519	15,052	330	63,048	11	3,012

資料：生活支援課

12-8 被保護世帯・人員等の推移

年 度	世 帯 数		人 員		保 護 率 (%)	
	日立市	茨城県	日立市	茨城県	日立市	茨城県
平成30年度	1,753	22,108	2,240	27,784	12.50	9.60
令和元年度	1,798	22,629	2,260	28,183	12.80	9.80
2年度	1,810	22,830	2,251	28,142	13.00	9.90
3年度	1,835	23,500	2,275	28,723	13.20	10.10
4年度	1,862	23,728	2,299	28,785	13.60	10.20

資料：生活支援課

(注) 世帯数、人員、保護率については、日立市、茨城県ともに月平均数

12-9 一般職業紹介状況

(単位：人)

年 度	新規求職数			紹介件数			就職件数		
	計	男	女	計	男	女	計	男	女
平成30年度	4,142	2,335	1,807	5,660	3,269	2,391	1,363	748	615
令和元年度	3,689	2,016	1,670	4,652	2,554	2,106	1,161	613	548
2年度	3,665	2,059	1,604	4,448	2,635	1,813	943	540	403
3年度	3,864	2,188	1,675	4,308	2,561	1,747	981	533	448
4年度	3,695	2,077	1,616	3,504	2,043	1,458	948	543	405

年 度	新規求人数	充足数
平成30年度	8,872	1,263
令和元年度	8,170	1,133
2年度	6,492	877
3年度	7,220	899
4年度	7,761	939

資料：日立公共職業安定所

- (注) 1 パート、学卒及び一般日雇を除く。オンライン登録を除く。
 2 計の数字には性別不詳も含まれるため、男女の内訳の合計とは必ずしも一致しない。

12-10 国民健康保険状況

年 度	加 入 世帯数	被保険 者 数	受 診 件 数	療養の給付等				受診率	1件当 たりの 費用額
				費用額	保険者 負担額	一 部 負担金	公 費 負担額		
	世帯	人	件	千円	千円	千円	千円	%	円
平成30年度	23,103	34,846	557,030	11,780,604	8,603,008	2,847,591	330,004	1,598.5	21,149
令和元年度	22,299	33,109	534,768	11,722,835	8,578,145	2,856,043	288,646	1,615.2	21,921
2年度	21,824	32,065	483,372	11,309,605	8,299,156	2,743,417	276,033	1,667.8	23,397
3年度	21,483	31,359	493,436	11,303,992	8,313,363	2,680,576	310,053	1,573.5	22,909
4年度	20,748	29,978	484,255	11,015,884	8,113,663	2,600,901	301,320	1,615.4	22,748

年 度	高額療養費		出産育児一時金		葬祭費	
	件 数	金 額	件 数	金 額	件 数	金 額
	件	千円	件	千円	件	千円
平成30年度	21,287	1,191,655	89	37,348	210	10,500
令和元年度	22,525	1,230,582	80	33,568	222	11,100
2年度	22,132	1,280,302	65	27,252	236	11,800
3年度	22,003	1,206,546	54	22,648	222	11,100
4年度	21,874	1,205,834	60	25,188	243	12,150

資料：国民健康保険課

12-11 後期高齢者医療費支給状況

年 度	後期高齢者医療			
	受給者数	受給件数	支払額（医療費）	1人当支払額
	人	件	千円	円
平成30年度	30,079	903,141	22,297,957	741,313
令和元年度	30,927	927,649	23,245,569	751,627
2年度	31,282	877,981	23,314,656	745,306
3年度	31,351	894,317	23,544,485	750,996
4年度	31,968	923,671	23,784,854	744,021

資料：国民健康保険課

12-12 小児・心身障害児(者)・母子医療福祉費等支給状況

年 度	小児医療福祉費				市単独小児所得制限撤廃分(再掲)			
	受給者数	受給件数	支払額	1人当支払額	受給者数	受給件数	支払額	1人当支払額
	人	件	千円	円	人	件	千円	円
平成30年度	29,393	254,686	411,009	13,983	9,907	79,434	152,434	15,386
令和元年度	30,188	248,549	404,440	13,397	9,658	80,728	149,996	15,530
2年度	28,965	188,624	337,422	11,649	9,365	66,601	133,497	14,255
3年度	27,778	199,611	361,266	13,005	8,905	68,748	135,969	15,269
4年度	26,686	212,573	377,744	14,155	8,585	72,054	142,155	16,559

年 度	心身障害児(者)医療福祉費				市単独心身障害児(者)分(再掲)			
	受給者数	受給件数	支払額	1人当支払額	受給者数	受給件数	支払額	1人当支払額
	人	件	千円	円	人	件	千円	円
平成30年度	3,682	101,991	534,329	145,119	373	7,582	33,779	90,560
令和元年度	3,714	102,613	521,297	140,360	373	7,563	30,015	80,469
2年度	3,735	97,352	502,785	134,615	398	6,986	27,985	70,314
3年度	3,724	99,216	517,146	138,868	400	6,878	27,141	67,853
4年度	3,652	98,908	493,212	135,053	416	7,382	28,319	68,075

年 度	妊産婦医療福祉費				市単独妊産婦医療福祉費所得制限撤廃等分(再掲)			
	受給者数	受給件数	支払額	1人当支払額	受給者数	受給件数	支払額	1人当支払額
	人	件	千円	円	人	件	千円	円
平成30年度	724	6,599	49,325	68,113	-	-	-	-
令和元年度	661	6,073	45,572	68,944	-	-	-	-
2年度	666	6,369	48,152	72,300	23	426	3,163	4,749
3年度	618	6,944	51,340	83,074	23	716	2,998	4,851
4年度	575	6,667	46,695	81,209	13	586	3,133	5,449

年 度	母子医療福祉費				父子医療福祉費			
	受給者数	受給件数	支払額	1人当支払額	受給者数	受給件数	支払額	1人当支払額
	人	件	千円	円	人	件	千円	円
平成30年度	2,722	27,585	79,752	29,303	183	1,524	4,449	24,356
令和元年度	2,532	25,972	77,681	30,680	187	1,562	5,921	31,663
2年度	2,387	22,810	73,395	30,748	173	1,507	6,202	35,850
3年度	2,215	22,284	69,888	31,552	150	1,223	4,305	28,700
4年度	2,150	22,177	64,304	29,909	147	1,289	5,144	34,993

年 度	ひとり親医療福祉費所得制限撤廃分			
	受給者数	受給件数	支払額	1人当支払額
	人	件	千円	円
令和3年度	54	512	1,530	28,333
4年度	61	564	1,979	32,443

資料：国民健康保険課

- (注) 1 小児医療福祉費(県制度)は、外来は小学校6年生まで、入院は高校生相当まで
 入院：平成26年10月に中学生まで、平成30年10月に高校生まで拡大
 2 小児医療福祉費(市単独)は、所得撤廃分及び中学生から高校生相当までの外来分
 外来：平成27年10月に中学生まで、平成29年10月に高校生まで拡大
 3 妊産婦医療福祉費(県制度)は、平成28年10月に所得制限拡大
 4 妊産婦医療福祉費(市単独)は、令和2年4月に対象疾病拡大、所得制限撤廃
 ※市単独妊産婦医療福祉費受給者数欄の人数は所得制限撤廃で該当している人数
 1人当支払額は、対象疾病拡大も含むため、県制度と市制度の合計受給者数で算出
 5 医療福祉費支給制度(マル福)区分の小児(0歳から18歳誕生日後最初の3月31日までにあるもの)
 年齢該当者の入院自己負担金と入院時食事代を助成【市単独】
 ※令和3年4月からマル福区分の小児(0歳から18歳誕生日後最初の3月31日までにあるもの)年齢
 該当者の外来自己負担金を助成【市単独】
 6 ひとり親医療福祉費(市単独)は、令和3年4月に所得制限撤廃

12-13 老人福祉センター利用人数

(単位：人)

年 度	金沢老人福祉センター	本宮老人福祉センター	老人福祉センター吹上荘	老人福祉センターはまぎく荘
平成30年度	10,143	3,988	5,668	14,564
令和元年度	10,412	4,395	7,256	12,892
2年度	5,826	1,696	3,205	7,063
3年度	6,524	2,086	3,650	8,671
4年度	7,363	2,502	5,780	8,732

資料：高齢福祉課

12-14 老人いこいの家利用人数

(単位：人)

年 度	かしま 老人の家	なかさと 老人の家	東小沢 老人の家	砂沢 老人の家
平成30年度	4,996	762	1,793	5,963
令和元年度	4,527	732	1,836	5,538
2年度	1,825	252	247	3,767
3年度	1,955	401	821	4,867
4年度	1,871	380	1,064	5,399

資料：高齢福祉課

12-15 地域包括支援センター利用状況

(単位：件)

年 度	地域包括支援センター 福祉の森聖孝園					地域包括支援センターサン豊浦				
	計	電話	来所	訪問	その他	計	電話	来所	訪問	その他
平成30年度	783	296	20	405	62	1,420	441	85	865	29
令和元年度	782	293	24	395	70	1,701	174	71	1,420	36
2年度	733	360	14	315	44	2,439	1,025	47	1,302	65
3年度	889	500	16	334	39	1,906	368	61	1,445	32
4年度	1,006	605	20	325	56	2,280	234	55	1,899	92

年 度	地域包括支援センター神峰の森					地域包括支援センター銀砂台				
	計	電話	来所	訪問	その他	計	電話	来所	訪問	その他
平成30年度	249	87	45	96	21	735	39	23	673	-
令和元年度	869	376	91	376	26	664	55	40	567	2
2年度	1,078	409	66	574	29	2,707	1,536	49	1,052	70
3年度	760	421	34	274	31	4,672	3,065	107	1,425	75
4年度	1,194	620	67	459	48	5,329	3,809	143	1,277	100

年 度	地域包括支援センター小咲園					地域包括支援センター 鮎川さくら館				
	計	電話	来所	訪問	その他	計	電話	来所	訪問	その他
平成30年度	-	-	-	-	-	1,623	689	66	777	91
令和元年度	1,208	412	63	705	28	1,438	534	68	759	77
2年度	1,801	477	86	1,192	46	1,415	735	29	549	102
3年度	1,769	740	71	917	41	1,466	800	30	559	77
4年度	1,813	757	71	944	41	1,948	1,266	27	570	85

年 度	地域包括支援センター 金沢弁天園					地域包括支援センター 成華園				
	計	電話	来所	訪問	その他	計	電話	来所	訪問	その他
平成30年度	3,544	1,361	210	1,895	78	1,700	899	117	588	96
令和元年度	3,722	1,671	280	1,677	94	1,496	867	76	448	105
2年度	3,247	1,798	175	1,191	83	1,624	1,130	95	299	100
3年度	4,057	2,495	194	1,252	116	1,985	1,285	116	492	92
4年度	2,338	1,540	103	674	21	2,759	1,922	180	575	82

資料：高齢福祉課

- (注) 1 地域包括支援センターサン豊浦 平成28年10月1日に開設
 2 地域包括支援センター神峰の森 平成30年10月1日に開設
 3 地域包括支援センター銀砂台 平成29年10月1日に開設
 4 地域包括支援センター小咲園 平成31年4月1日に開設

12-16 子どもすくすくセンター（子育て支援施設）利用人数
（単位：人）

年 度	利用人数
平成30年度	18,467
令和元年度	14,722
2年度	4,079
3年度	4,434
4年度	4,709

資料：子ども局子育て支援課

12-17 子どもセンター利用人数

(1) 子育て支援拠点事業（単位：人）

年 度	利用人数
平成30年度	19,516
令和元年度	15,142
2年度	3,268
3年度	6,979
4年度	8,218

資料：子ども局子育て支援課

(2) 総合相談受付件数（単位：件）

年 度	受付件数
平成30年度	302
令和元年度	255
2年度	223
3年度	332
4年度	322

資料：子ども局子育て支援課

12-18 保育園等施設数及び利用児童数

(1) 市立保育園・認定こども園（各年度4月1日現在）

年 度	市立保育園			市立認定こども園		
	施設	定員	利用児童数	施設	定員	利用児童数
令和元年度	10	688	646	1	60	63
2年度	9	617	582	2	132	146
3年度	9	617	585	2	132	148
4年度	9	617	548	2	162	149
5年度	9	617	527	2	162	153

資料：子ども局子ども施設課

(注) 認定こども園は2号認定・3号認定に限る。

(2) 私立保育園・認定こども園・家庭的保育事業（各年度4月1日現在）

年 度	私立保育園			私立認定こども園		
	施設	定員	利用児童数	施設	定員	利用児童数
令和元年度	8	767	788	12	842	868
2年度	9	843	842	12	867	965
3年度	9	853	857	12	867	964
4年度	9	863	842	12	877	983
5年度	9	866	823	12	887	1,007

年 度	私立家庭的保育事業		
	施設	定員	利用児童数
令和元年度	-	-	-
2年度	-	-	-
3年度	-	-	-
4年度	1	5	1
5年度	2	10	6

資料：子ども局子ども施設課

(注) 認定こども園は2号認定・3号認定に限る。

13 健康



13 健康

13-1 休日緊急診療状況

(単位：人)

年 度	日立市休日緊急診療所（内科・小児科系）							在宅輪番制（外科系）	
	診療 日数(日)	内科	小児科	その他	計	一日 平均	うち 転送者	外科	内科
30年度	72	1,786	1,609	-	3,395	47	35	598	193
令和元年度	76	1,655	1,211	-	2,866	38	43	640	139
2年度	71	250	199	-	449	6	60	451	39
3年度	71	219	225	-	444	6	154	465	41
4年度	71	175	146	-	321	5	1,670	489	38

年 度	在宅輪番制（外科系）					在宅輪番制（歯科）			
	小児科	その他	計	一日 平均	うち 転送者	診療 日数(日)	歯科	計	一日 平均
30年度	9	32	832	12	13	8	120	120	15
令和元年度	12	26	817	11	14	8	114	114	14
2年度	-	22	512	7	2	8	92	92	12
3年度	8	33	547	8	6	9	105	105	12
4年度	5	35	567	8	11	9	97	97	11

資料：地域医療対策課

13-2 医療施設数及び医療関係従事者数

(単位：床、人)

年 次	医療施設							病床数	
	病院数					一 般 診療所	歯 科 診療所	病院	
	総数	精神	結核	感染症	一般			総数	精神
令和元年	14	4	-	-	10	114	77	2,843	1,032
2年	14	4	-	-	10	112	76	2,843	1,032
3年	14	4	-	-	10	111	76	2,837	1,032
4年	14	4	-	-	10	110	75	2,759	1,032
5年	14	4	-	-	10	103	76	2,712	1,032

年 次	病床数					一 般 診療所	歯 科 診療所	医師	歯科医師	薬剤師
	病院									
	結核	感染症	療養	一般						
令和元年	-	4	457	1,350	113	-	315	109	350	
2年	-	4	457	1,350	111	-	331	116	352	
3年	-	4	451	1,350	104	-	331	116	352	
4年	-	4	413	1,310	87	-	349	107	370	
5年	-	4	403	1,273	86	-	349	107	370	

資料：日立保健所

- (注) 1 医療施設数・病床数は各年3月31日現在の数
 2 令和元年の医師、歯科医師、薬剤師については平成28年12月31日現在の数
 3 令和2年、3年の医師、歯科医師、薬剤師については平成30年12月31日現在の数
 4 令和4年、5年の医師、歯科医師、薬剤師については令和2年12月31日現在の数

13-3 死因別死亡人員

(単位：人)

年次	総数	脳血管疾患	悪性新生物	心疾患 (高血圧性除く)	老衰	肺炎	不慮の事故 (自動車事故含)	高血圧性疾患	腎不全	その他
平成29年	2,075	203	560	344	120	187	50	30	25	556
30年	2,107	212	599	332	110	154	57	33	31	579
令和元年	2,117	213	545	316	125	173	59	53	31	602
2年	2,171	237	606	355	135	135	50	46	24	583
3年	2,293	229	617	348	181	138	54	49	31	646

資料：日立保健所(人口動態統計調査)

13-4 合計特殊出生率・標準化死亡率(ベイズ推定値)

(平成25年～29年)

合計特殊出生率 (ベイズ推定値)	標準化死亡率(ベイズ推定値)		全死因
	男	女	
1.40	100.1	105.0	

資料：平成25～29年人口動態保健所・市区町村別統計
(人口動態統計特殊報告)

13-5 予防接種実施状況

(単位：人)

年度	BCG	ヒブ	小児用肺炎球菌	4種混合	3種混合	2種混合
平成30年度	1,007	3,983	4,022	4,075	3	1,223
令和元年度	953	3,675	3,475	3,842	-	1,169
2年度	916	3,741	3,590	3,688	-	1,198
3年度	832	3,331	3,330	3,273	-	1,019
4年度	771	3,077	3,082	3,062	-	872

年度	不活化ポリオ	麻しん 風しん 麻しん風しん混合	日本脳炎	子宮頸がん	インフルエンザ	水痘
平成30年度	16	2,109	5,533	8	45,388	1,903
令和元年度	1	2,099	4,927	13	48,041	1,858
2年度	1	1,973	4,890	160	88,099	1,758
3年度	-	1,807	2,661	408	67,849	1,594
4年度	-	1,685	4,819	1,604	66,503	1,453

年度	高齢者肺炎球菌	B型肝炎	ロタ	おたふくかぜ	風しん第5期
平成30年度	1,344	2,958	2,284	-	-
令和元年度	748	2,750	2,090	1,594	480
2年度	1,105	2,673	2,121	1,528	975
3年度	409	2,848	2,137	1,169	374
4年度	342	2,282	1,931	1,178	203

資料：健康づくり推進課

- (注) 1 4種混合＝ジフテリア・破傷風・百日咳・不活化ポリオ
 2 3種混合＝ジフテリア・破傷風・百日咳
 3 2種混合＝ジフテリア・破傷風
 4 B型肝炎予防接種は、平成28年10月1日から定期接種となったため、平成28年度の接種者数は、平成28年10月1日から平成29年3月31日までの実績数
 5 ロタウイルスワクチンの予防接種は、平成28年4月1日から日立市独自で接種費用の一部を助成しており、令和2年10月1日から定期接種となった。
 6 おたふくかぜの予防接種は、平成31年4月1日から日立市独自で接種費用の一部を助成している。
 7 風しん第5期の予防接種は、平成31年4月1日から令和4年3月31日までの3年間の時限措置として、昭和37年4月2日から昭和54年4月1日までの間に生まれた男性を対象に実施している。その後、令和4年度から令和6年度まで、3年間延長となっている。
 8 インフルエンザの予防接種は、令和2年度以降、新型コロナウイルス感染症の感染拡大に伴い、接種対象者と助成額を拡充した。
 9 子宮頸がんワクチンは、令和4年度から定期接種の機会がなかった平成9年4月2日から平成20年4月1日までの間に生まれた女性のうち3回接種未実施者に対して接種期限が令和7年3月31日まで延長となっている(特例措置)。

13-6 結核健康診断実施状況

(令和5年3月末現在 単位：人)

年 度	受診者数	異常なし	要指導	要精密検査	精密検査結果				
					結 核	結核発病 の恐れ	その他の 疾患	健 康	不 明
平成30年度	10,173	10,172	-	1	-	-	1	-	-
令和元年度	9,725	9,725	-	-	-	-	-	-	-
2年度	3,152	3,152	-	-	-	-	-	-	-
3年度	5,556	5,556	-	-	-	-	-	-	-
4年度	6,195	6,195	-	-	-	-	-	-	-

資料：健康づくり推進課

- (注) 1 65歳以上の市民を対象に胸部エックス線検査として実施
2 精密検査結果欄数字は医療機関受診者も含む。(令和5年3月末現在)

13-7 骨粗しょう症検診実施状況

(令和5年3月末現在 単位：人)

年 度	受診者数	正 常	要指導	要精密検査	精密検査結果				
					骨粗 しょう症	骨量減少	その他	異常なし	未受診
平成30年度	824	469	163	192	66	48	-	15	63
令和元年度	699	445	124	130	56	27	-	12	35
2年度	245	150	53	42	13	9	-	3	17
3年度	357	259	53	45	15	6	-	7	17
4年度	381	266	67	48	26	8	-	3	11

資料：健康づくり推進課

- (注) 各年度の精密検査状況は、骨粗しょう症検診を受診した年度以降の精密検査受診者を含む最新の数値(令和5年3月末現在)

13-8 胃がん検診実施状況

(1) 胃部エックス線検査

(令和5年3月末現在 単位：人)

年 度	受診者数	異常なし	経過観察	要精密検査	精密検査の状況		
					受診者数	受診率(%)	がん発見数
平成30年度	4,381	2,264	1,730	387	285	73.6	8
令和元年度	3,870	2,087	1,501	282	218	77.3	3
2年度	1,292	710	465	117	98	83.8	5
3年度	1,447	843	511	93	74	79.6	-
4年度	1,400	797	518	85	28	32.9	-

資料：健康づくり推進課

(2) 内視鏡検査

(令和5年3月末現在 単位：人)

年 度	受診者数	異常なし	経過観察	要精密検査	精密検査の状況		
					受診者数	受診率(%)	がん発見数
平成30年度	-	-	-	-	-	-	-
令和元年度	-	-	-	-	-	-	-
2年度	713	669	-	44	44	100	6
3年度	1,501	1,418	-	83	83	100	6
4年度	1,176	1,107	-	69	68	99	5

資料：健康づくり推進課

- (注) 1 令和2年度より、新規事業として胃がん検診(内視鏡検査)を開始
2 各年度の精密検査の状況は、がん検診を受診した年度以降の精密検査受診者を含む最新の数値(令和5年3月末現在)

13-9 子宮がん検診実施状況

(令和5年3月末現在 単位：人)

年 度	受診者数	異常なし	要指導	要精密検査	精密検査の状況		
					受診者数	受診率(%)	がん発見数
30年度	4,160	3,307	730	123	116	94.3	1
令和元年度	4,072	3,177	752	143	128	90.1	2
2年度	2,437	1,899	471	66	60	90.9	-
3年度	3,453	2,755	630	68	56	82.4	1
4年度	3,455	2,876	527	52	24	46.2	-

資料：健康づくり推進課

(注) 1 各年度の精密検査の状況は、がん検診を受診した年度以降の精密検査受診者を含む最新の数値
(令和5年3月末現在)

2 令和2年度及び令和4年度の受診者数は、各年1名ずつ検体不適正があったため内訳と一致しない。

13-10 肺がん検診実施状況

(1) 胸部エックス線検査

(令和5年3月末現在 単位：人)

年 度	受診者数	異常なし	経過観察	要精密検査	精密検査の状況		
					受診者数	受診率(%)	がん発見数
平成30年度	10,173	9,952	120	101	84	83.2	6
令和元年度	9,725	9,511	111	103	87	84.5	5
2年度	3,152	3,087	37	28	25	89.3	1
3年度	5,556	5,408	72	76	66	86.8	4
4年度	6,195	6,060	85	50	34	68.0	-

資料：健康づくり推進課

(2) 喀痰細胞診

(令和5年3月末現在 単位：人)

年 度	受診者数	異常なし	経過観察	要精密検査	精密検査の状況		
					受診者数	受診率(%)	がん発見数
平成30年度	58	58	-	-	-	-	-
令和元年度	45	45	-	-	-	-	-
2年度	29	29	-	-	-	-	-
3年度	30	30	-	-	-	-	-
4年度	29	29	-	-	-	-	-

資料：健康づくり推進課

(3) 胸部CT検診

(令和5年3月末現在 単位：人)

年 度	受診者数	異常なし	要指導	要精密検査	精密検査の状況		
					受診者数	受診率(%)	がん発見数
平成30年度	2,634	1,306	1,249	79	74	93.7	14
令和元年度	2,645	1,131	1,432	82	78	95.1	11
2年度	2,215	782	1,338	95	91	95.8	3
3年度	2,032	933	1,033	66	63	95.5	3
4年度	2,225	1,024	1,117	84	53	63.1	1

資料：健康づくり推進課

(注) 各年度の精密検査の状況は、がん検診を受診した年度以降の精密検査受診者を含む最新の数値
(令和5年3月末現在)

13-11 肝炎ウイルス検診実施状況

(単位：人)

年 度	検 診				(再掲) 節目検診				(再掲) 節目外検診			
	受診者数	結 果			受診者数	結 果			受診者数	結 果		
		異常なし	HCV抗体陽性	HBs抗原陽性		異常なし	HCV抗体陽性	HBs抗原陽性		異常なし	HCV抗体陽性	HBs抗原陽性
平成30年度	375	374	1	-	197	197	-	-	178	177	1	-
令和元年度	291	289	1	1	175	174	1	-	116	115	-	1
2年度	1,051	1,041	4	6	28	28	-	-	1,023	1,013	4	6
3年度	500	497	1	2	124	124	-	-	376	373	1	2
4年度	259	251	1	7	35	35	-	1	224	216	1	6

資料：健康づくり推進課

13-12 乳がん検診実施状況

(令和5年3月末現在 単位：人)

年 度	受診者数	異常なし	要精密検査	精密検査の状況		
				受診者数	受診率(%)	がん発見数
平成30年度	7,088	6,859	229	222	96.9	27
令和元年度	6,910	6,729	181	179	98.9	26
2年度	3,600	3,496	104	89	85.6	19
3年度	6,054	5,879	175	171	97.7	23
4年度	5,446	5,282	164	80	49	10

資料：健康づくり推進課

(注) 各年度の精密検査の状況は、がん検診を受診した年度以降の精密検査受診者を含む最新の数値(令和5年3月末現在)

13-13 大腸がん検診実施状況

(令和5年3月末現在 単位：人)

年 度	受診者数	検体不良	異常なし	要精密検査	精密検査の状況※		
					受診者数	受診率(%)	がん発見数
平成30年度	6,013	-	5,674	339	234	69.0	7
令和元年度	5,846	-	5,498	348	256	73.6	12
2年度	2,994	-	2,801	193	159	82.4	8
3年度	5,501	-	5,185	316	232	73.4	21
4年度	5,285	-	5,020	265	113	42.6	4

資料：健康づくり推進課

- (注) 1 平成23年度から、国のがん検診推進事業として、節目年齢(40歳、45歳、50歳、55歳、60歳)に対して、無料クーポン券による大腸がん検診が行われることになった。
 2 平成28年度から市独自事業として、無料検診として大腸がん検診を実施(平成28年度：40歳、平成29年度～：60歳)
 3 各年度の精密検査の状況は、がん検診を受診した年度以降の精密検査受診者を含む最新の数値(令和5年3月末現在)

13-14 健康診査実施状況

(1) 成人関係 (39歳未満の健診も含む)

(単位：人)

年 度	健康診査受診者		計
	集団	施設	
平成30年度	12,869	2,782	15,651
令和元年度	12,390	2,478	14,868
2年度	4,404	1,177	5,581
3年度	8,091	2,107	10,198
4年度	8,755	2,291	11,046

資料：健康づくり推進課

(2) 幼児関係 (歯科健診含む)

(単位：人)

年 度	健康診査受診者		歯科健診	計
	1歳6か月児	3歳児	2歳児	
平成30年度	1,015	1,088	758	2,861
令和元年度	884	871	661	2,416
2年度	936	775	-	1,711
3年度	897	1,248	698	2,843
4年度	878	937	736	2,551

資料：健康づくり推進課

14 環境

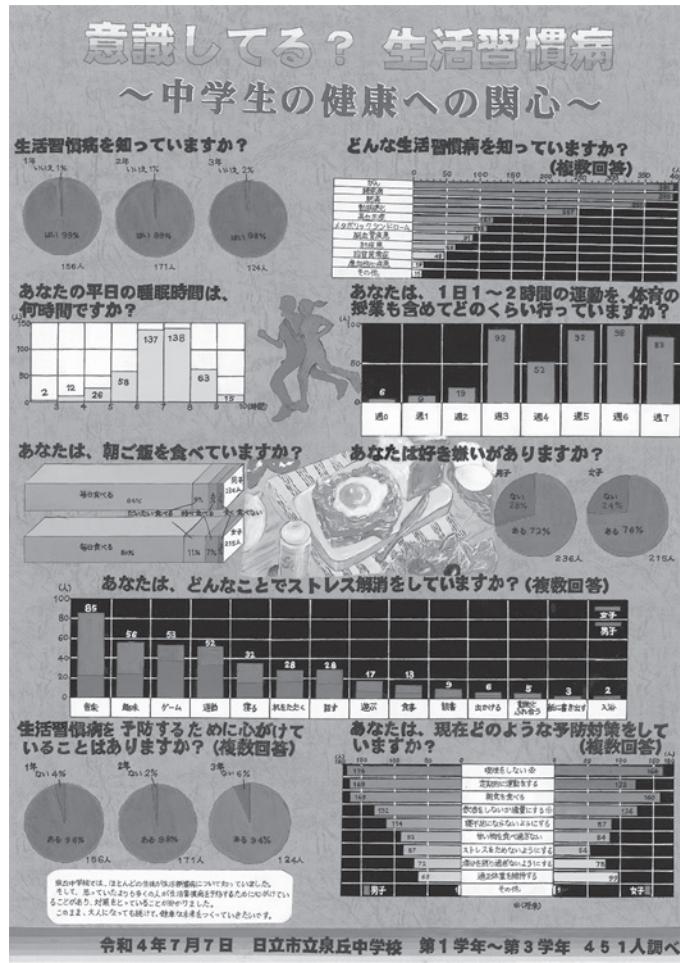

第70回統計グラフ全国コンクール
佳作

第73回茨城県統計グラフコンクール
茨城県教育委員会教育長賞

日立市立泉丘中学校
2年 黒沢 美友
2年 柳橋 幸果

14 環境

14-1 火葬場利用状況

(単位：人)

年 度	総 数	金沢火葬場						中央斎場					
		大人	小人	死産児	改葬	身体の一部	計	大人	小人	死産児	改葬	身体の一部	計
平成30年度	2,179	383	-	-	-	-	383	1,028	3	22	9	26	1,088
令和元年度	2,215	364	-	-	-	-	364	1,064	3	12	4	21	1,104
2年度	2,344	399	-	-	-	-	399	1,168	2	19	2	21	1,212
3年度	2,372	401	-	-	-	-	401	1,169	2	22	1	12	1,206
4年度	2,620	428	-	-	-	-	428	1,351	3	24	4	16	1,398

年 度	鞍掛山斎場						高萩市斎場（旧高萩十王斎場）					
	大人	小人	死産児	改葬	身体の一部	計	大人	小人	死産児	改葬	身体の一部	計
平成30年度	668	-	-	-	-	668	39	-	1	-	-	40
令和元年度	701	-	-	1	-	702	44	-	-	1	-	45
2年度	700	-	-	-	-	700	30	-	-	3	-	33
3年度	734	-	-	-	-	734	29	-	-	2	-	31
4年度	755	-	-	-	-	755	39	-	-	-	-	39

資料：高萩市、環境推進課

14-2 葬祭場利用状況

(単位：件)

年 度	総 数	金沢葬祭場					高萩市斎場（旧高萩十王斎場）			
		葬儀	通夜	法事	その他	計	葬儀	通夜	その他	計
平成30年度	709	186	68	-	452	706	3	-	-	3
令和元年度	662	181	52	1	419	653	7	2	-	9
2年度	597	169	14	-	412	595	1	-	1	2
3年度	593	167	12	1	413	593	-	-	-	-
4年度	592	141	10	1	438	590	2	-	-	2

資料：高萩市、環境推進課

14-3 公害苦情発生状況（管内別）

(単位：件)

年 度	総 数	本 庁	多 賀	南 部	日 高	豊 浦	西 部	十 王
平成30年度	22	5	8	4	-	1	-	4
令和元年度	34	14	8	5	4	3	-	-
2年度	49	14	16	7	2	2	-	8
3年度	27	9	3	7	2	2	1	3
4年度	25	9	7	8	1	-	-	-

資料：環境推進課

14-4 公害苦情発生状況

(単位：件)

年 度	総 数	大気汚染	水質汚濁	騒音	振 動	悪 臭	その他
平成30年度	22	18	-	3	1	-	-
令和元年度	34	24	-	7	2	1	-
2年度	49	37	-	8	1	2	1
3年度	27	23	-	4	-	-	-
4年度	25	19	-	6	-	-	-
農 業	-	-	-	-	-	-	-
林 業	-	-	-	-	-	-	-
漁 業	-	-	-	-	-	-	-
鉱 業	-	-	-	-	-	-	-
建 設 業	4	4	-	-	-	-	-
製 造 業	2	-	-	2	-	-	-
電気・ガス・熱供給・水道業	-	-	-	-	-	-	-
情 報 通 信 業	-	-	-	-	-	-	-
運 輸 業	-	-	-	-	-	-	-
卸 売 ・ 小 売 業	1	1	-	-	-	-	-
金 融 ・ 保 険 業	-	-	-	-	-	-	-
不 動 産 業	-	-	-	-	-	-	-
飲 食 店 ・ 宿 泊 業	-	-	-	-	-	-	-
医 療 ・ 福 祉	-	-	-	-	-	-	-
教 育 ・ 学 習 支 援 業	-	-	-	-	-	-	-
サ ー ビ ス 業	2	-	-	2	-	-	-
公 務	-	-	-	-	-	-	-
そ の 他	16	14	-	2	-	-	-
不 明	-	-	-	-	-	-	-
総 数	25	19	-	6	-	-	-

資料：環境推進課

14-5 再生資源回収状況

(1) 委託（学区）回収状況

(単位：kg)

年 度	総収集量	紙 類	布 類	金属類	生きビン	再生ビン	PETボトル
平成30年度	3,051,584	1,668,700	159,030	357,620	4,234	764,160	97,840
令和元年度	2,871,166	1,585,490	154,170	327,250	3,096	708,050	93,110
2年度	2,768,034	1,507,920	128,570	346,860	2,294	690,270	92,120
3年度	2,593,262	1,412,230	133,320	306,700	2,022	645,610	93,380
4年度	2,378,190	1,300,120	120,370	268,470	1,490	597,470	90,270

資料：清掃センター

(2) 市民団体回収状況

(単位：kg)

区 分	平成30年度	令和元年度	令和2年度	令和3年度	令和4年度
収 集 量	143,191	111,277	72,146	55,671	56,734

資料：資源循環推進課

(3) 拠点回収状況

(単位：kg)

年 度	総収集量	プラスチック製容器包装	紙箱類	PETボトル
平成30年度	62,040	-	41,930	20,110
令和元年度	54,763	-	35,970	18,793
2年度	53,119	-	33,250	19,869
3年度	54,069	-	30,330	23,739
4年度	47,098	-	30,430	16,668

資料：資源循環推進課

(注) プラスチック製容器包装の回収は、平成29年度で終了

14-6 粗大ごみ収集状況

(単位：kg)

年 度	総収集量	粗大ごみ (大) (中)	粗大ごみ (小)	有害ごみ	燃えない ごみ
平成30年度	437,230	116,760	115,430	26,200	178,840
令和元年度	451,050	130,880	122,150	25,390	172,630
2年度	506,430	137,010	140,910	27,270	201,240
3年度	474,080	146,570	125,520	23,990	178,000
4年度	432,290	140,650	109,830	22,850	158,960

資料：清掃センター

14-7 ごみ収集量及びごみ処理状況

(1) ごみ収集状況

(単位：kg)

年 度	総収集量	燃えるごみ 収集	自己 搬入	直営 収集	事業所 収集	粗大ごみ 収集	再生資源 回収	ふれあい 収集	災害ごみ
平成30年度	61,255,936	34,538,690	22,601,842	35,230	586,430	437,230	3,051,584	-	4,930
令和元年度	61,076,884	34,154,890	22,952,348	48,860	581,010	451,050	2,888,726	-	-
2年度	61,012,001	34,529,680	22,533,627	33,050	607,700	506,430	2,801,054	460	-
3年度	58,936,615	33,517,200	21,709,643	30,230	559,620	474,080	2,642,222	3,150	470
4年度	57,201,519	32,593,100	21,113,789	35,850	572,550	432,290	2,448,820	5,120	-
令和4年 4月	4,612,229	2,698,530	1,609,970	2,790	48,340	42,010	210,369	220	-
5月	5,404,131	3,188,590	1,890,553	2,310	44,880	40,760	236,648	390	-
6月	5,134,029	2,877,980	1,967,142	6,760	48,280	32,990	200,457	420	-
7月	5,005,905	2,814,700	1,900,954	2,150	49,080	34,380	204,371	270	-
8月	5,380,909	3,150,560	1,933,796	1,580	27,500	36,100	231,043	330	-
9月	5,077,399	2,841,420	1,947,600	2,630	50,890	32,900	201,729	230	-
10月	4,850,657	2,662,450	1,903,950	1,950	46,200	36,270	199,467	370	-
11月	4,667,947	2,583,830	1,782,800	2,250	56,350	41,360	201,007	350	-
12月	4,849,332	2,746,650	1,808,202	4,590	46,930	38,840	203,580	540	-
令和5年 1月	4,150,310	2,442,670	1,434,470	2,950	41,080	31,070	197,500	570	-
2月	3,668,574	2,069,400	1,338,808	2,950	46,010	30,360	180,476	570	-
3月	4,400,097	2,516,320	1,595,544	2,940	67,010	35,250	182,173	860	-

資料：清掃センター

(2) ごみ処理状況

(単位：kg)

年 度	総処理量	焼却量	埋立(不 燃物)量	資源化量	その他処 理量
平成30年度	63,017,220	57,199,730	928,320	4,889,170	-
令和元年度	62,808,572	57,105,180	943,470	4,759,922	-
2年度	62,831,718	56,703,860	1,189,560	4,938,298	-
3年度	60,308,355	54,592,050	1,078,680	4,528,655	108,970
4年度	59,504,990	54,222,580	639,090	4,088,330	554,990
令和4年 4月	4,439,699	4,009,050	56,640	374,009	-
5月	5,754,988	5,244,360	57,990	377,988	74,650
6月	5,244,184	4,789,820	52,030	332,594	69,740
7月	5,067,341	4,616,700	47,280	359,141	44,220
8月	5,368,663	4,951,610	30,530	363,583	22,940
9月	5,445,969	5,008,640	63,480	314,319	59,530
10月	3,845,747	3,455,180	35,140	320,637	34,790
11月	5,361,297	4,910,030	64,910	337,187	49,170
12月	4,832,380	4,390,350	46,100	345,360	50,570
令和5年 1月	5,110,373	4,676,690	53,390	323,243	57,050
2月	3,966,646	3,578,350	47,570	286,176	54,550
3月	5,067,703	4,591,800	84,030	354,093	37,780

資料：清掃センター

(注) 1 焼却量は、施設内汚泥を含む。

2 その他処理量は、粗大ごみ処理施設休止に伴う粗大ごみの外部処理委託量

14-8 し尿処理状況

(単位：kℓ)

区 分	平成30年度	令和元年度	令和2年度	令和3年度	令和4年度
収集量	4,103	3,918	3,889	3,943	3,657

資料：環境推進課

14-9 下水道処理状況

区 分	処理水量	1日平均 処理水量	1日最大 処理水量	脱水ケーキ量	スクリーンか す・沈砂量
	m ³	m ³	m ³	t	t
平成30年度	13,790,930	37,780	67,400	4,191.24	26.02
令和元年度	13,532,810	36,970	85,890	4,256.34	26.78
2年度	13,397,650	36,710	71,940	4,253.19	21.80
3年度	13,077,410	35,830	94,170	4,091.50	21.69
4年度	12,651,990	34,660	52,170	3,990.98	19.39

資料：日上市企業局上下水道部

14-10 公共下水道普及状況

(各年3月31日現在 単位：km²)

年 度	行政区域面積 (A)	計画区域面積 (B)	処理区域面積 (C)	整 備 率	
				C/A	C/B
平成30年度	225.78	59.71	52.61	23.30	88.11
令和元年度	225.86	59.71	52.61	23.29	88.11
2年度	225.86	59.71	52.61	23.29	88.11
3年度	225.71	59.71	52.61	23.31	88.11
4年度	225.73	59.71	52.61	23.31	88.11

資料：日上市企業局上下水道部

(注) 日上市公共下水道事業（中央処理区域）、那珂久慈流域関連日上市公共下水道事業（南部処理区域）、日立・高萩広域公共下水道事業（北部処理区域）含む。

15 治安



15 治安

15-1 消防施設の概要

(単位：台)

年 度	消防本部								
	総 数	普通ポンプ自動車	救急車	はしご付消防車	化学車	救助工作車	水難救助車	消防艇	救助艇
平成30年度	27	9	9	3	2	2	1	-	1
令和元年度	27	9	9	3	2	2	1	-	1
2年度	26	8	9	3	2	2	1	-	1
3年度	26	8	9	3	2	2	1	-	1
4年度	26	8	9	3	2	2	1	-	1

年 度	消防団					
	総 数	普通ポンプ自動車	水槽付ポンプ自動車	三輪消防ポンプ車	手動力ポンプ	小型動力ポンプ付積載車
平成30年度	30	10	2	-	-	18
令和元年度	30	10	2	-	-	18
2年度	30	10	2	-	-	18
3年度	30	10	2	-	-	18
4年度	30	10	2	-	-	18

資料：日上市消防本部

15-2 火災発生状況

年 次	発生件数	焼損棟数	焼 損 面 積		死 者	負傷者	り 災		損害額
			建 物	林 野			世帯数	人 員	
	件	棟	m ²	a	人	人	世帯	人	千円
平成30年	41	23	335.0	7	1	5	14	32	44,469
令和元年	31	31	968.0	5	3	3	24	41	97,708
2年	27	10	60.0	-	-	2	2	5	8,658
3年	38	36	910.0	-	2	9	30	62	91,125
4年	37	43	912.0	-	3	12	24	49	120,353

資料：日上市消防本部

15-3 原因別火災発生件数

(単位：件)

年 次	総 数	たばこ	放火(放火の疑い含む)	たき火	風呂かまど	こんろ	ストーブ	火あそび	マッチライター
平成30年	41	2	6	1	-	2	1	-	-
令和元年	31	3	1	1	-	4	-	1	-
2年	27	2	4	2	-	-	-	1	-
3年	38	1	5	1	2	2	2	-	1
4年	37	5	3	-	-	6	3	-	-

年 次	排気管	ボイラー	電灯・電話等の配線	配線器具	電気機器等	内燃機関	溶接機切断機	不明	その他
平成30年	-	-	1	2	5	-	-	4	17
令和元年	-	-	1	3	2	-	1	3	11
2年	-	-	1	2	5	1	-	-	9
3年	2	-	1	2	2	-	1	4	12
4年	1	-	5	-	4	-	-	3	7

資料：日上市消防本部

15-4 救急業務状況（出動件数）

(単位：件)

年次	総数	自然	火災	水難	交通	労働災害
平成30年	8,923	-	62	5	552	62
令和元年	9,015	2	46	11	438	68
2年	8,456	2	33	4	418	64
3年	8,330	-	64	10	357	59
4年	9,789	-	74	8	370	61

年次	運動競技	一般負傷	加害	自損行為	急病	その他
平成30年	73	1,080	35	57	6,041	956
令和元年	70	1,214	21	51	6,107	987
2年	40	1,165	22	86	5,716	906
3年	28	1,174	27	95	5,731	785
4年	60	1,325	22	70	6,936	863

資料：日立市消防本部

15-5 月別救急出動件数（管内別）

(単位：件)

区分	総数	日立	多賀	南部	北部
総数	9,789	3,188	3,003	1,884	1,714
令和4年 1月	790	255	247	155	133
2月	650	232	192	115	111
3月	782	273	229	134	146
4月	714	241	231	121	121
5月	745	235	215	166	129
6月	764	255	228	148	133
7月	864	289	272	167	136
8月	927	300	274	178	175
9月	866	274	299	154	139
10月	822	260	250	164	148
11月	823	255	244	176	148
12月	1,042	319	322	206	195

資料：日立市消防本部

15-6 原因別事故発生件数(人身事故)

(単位：件)

区分	平成30年	令和元年	令和2年	令和3年	令和4年
総数	548	472	383	307	337
安全運転義務違反	436	307	230	176	189
酒酔い運転	-	-	-	-	-
優先通行妨害等	9	11	11	5	13
信号無視	19	21	16	17	20
一時不停止	8	9	10	15	14
右側通行	7	4	8	4	7
その他	69	120	108	90	94

資料：日立警察署

15-7 年齢別事故発生件数（人身事故）

（単位：件）

年次	総数	16歳	16～	20～	30～	40～	50～	60歳	不明
		未満	19歳	29歳	39歳	49歳	59歳	以上	
平成30年	548	-	22	102	76	91	66	187	4
令和元年	472	-	17	77	64	72	76	161	5
2年	383	-	22	87	38	52	66	115	3
3年	307	-	10	42	39	41	48	125	2
4年	337	-	9	61	43	45	62	110	7
令和4年 1月	41	-	1	2	7	8	11	12	-
2月	25	-	-	3	2	5	8	7	-
3月	33	-	-	7	5	6	2	13	-
4月	17	-	-	4	1	2	3	7	-
5月	21	-	-	5	4	2	2	6	2
6月	29	-	1	8	5	-	5	10	-
7月	24	-	2	4	2	8	3	4	1
8月	29	-	1	3	2	1	6	13	3
9月	32	-	3	6	4	6	4	9	-
10月	28	-	-	5	2	2	6	13	-
11月	32	-	-	8	5	1	9	8	1
12月	26	-	1	6	4	4	3	8	-

資料：日立警察署

15-8 交通事故発生件数（人身事故）

年次	平成30年			令和元年			令和2年		
	件数	死者数	負傷者数	件数	死者数	負傷者数	件数	死者数	負傷者数
総数	548	5	719	472	3	594	383	2	480
1月	40	1	52	40	-	51	32	-	42
2月	55	-	79	40	-	47	48	-	60
3月	35	-	41	51	-	63	36	-	49
4月	40	1	51	39	-	51	26	-	35
5月	42	-	56	41	1	48	24	-	30
6月	32	-	46	42	1	48	32	-	36
7月	51	-	69	32	-	44	30	-	41
8月	53	-	77	36	-	51	28	-	39
9月	41	1	53	35	1	52	32	1	36
10月	53	-	66	44	-	49	30	-	33
11月	56	1	71	23	-	28	30	1	35
12月	50	1	58	49	-	62	35	-	44

年次	令和3年			令和4年		
	件数	死者数	負傷者数	件数	死者数	負傷者数
総数	307	2	371	337	5	406
1月	36	-	46	41	2	46
2月	21	-	26	25	-	29
3月	30	-	37	33	-	40
4月	30	1	32	17	-	22
5月	26	1	28	21	-	24
6月	17	-	23	29	-	40
7月	18	-	22	24	-	29
8月	20	-	28	29	-	36
9月	24	-	27	32	1	35
10月	25	-	28	28	1	36
11月	27	-	28	32	1	38
12月	33	-	46	26	-	31

資料：日立警察署

15-9 車両別事故発生件数（人身事故）

年次	総数	バス	普通乗用車	軽乗用車	自動二輪車	原付
平成30年	548	1	297	175	8	-
令和元年	472	4	260	132	3	-
2年	383	-	220	122	2	2
3年	307	1	164	90	-	2
4年	281	-	158	118	3	2
令和4年 1月	36	-	16	19	1	-
2月	23	-	10	12	-	1
3月	27	-	13	14	-	-
4月	12	-	10	2	-	-
5月	18	-	8	10	-	-
6月	25	-	19	6	-	-
7月	17	-	10	7	-	-
8月	22	-	13	9	-	-
9月	28	-	14	12	1	1
10月	24	-	18	5	1	-
11月	27	-	16	11	-	-
12月	22	-	11	11	-	-

(単位：件)

年次	大型貨物車	普通貨物車	軽貨物車	大型特殊車	その他
平成30年	9	31	27	-	15
令和元年	6	20	25	-	16
2年	4	26	28	-	15
3年	3	11	16	-	7
4年	7	6	26	1	16
令和4年 1月	-	-	4	-	1
2月	1	-	1	-	-
3月	2	1	2	-	1
4月	-	1	3	-	1
5月	-	-	-	-	3
6月	1	-	2	-	1
7月	1	1	3	-	2
8月	1	-	3	-	3
9月	1	1	1	-	1
10月	-	-	3	-	1
11月	-	1	1	1	2
12月	-	1	3	-	-

資料：日立警察署

(注) その他とは、上記区分に属さない車両、歩行者及び自転車が第一当事者の事故又はひき逃げで当時者不明の事故等

15-10 犯罪発生及び検挙の状況（少年を含む）

種 別	平成30年			令和元年			令和2年		
	発生	検挙	人員	発生	検挙	人員	発生	検挙	人員
総 数	844	283	199	772	260	177	607	330	134
殺 人	1	1	1	3	2	2	-	-	-
強 盗	-	-	-	4	4	3	-	-	-
放 火	-	-	-	-	-	-	2	2	2
強制性交	-	1	1	-	-	-	2	2	2
窃 盗	631	202	122	564	179	105	418	257	80
傷 害	16	14	15	21	19	20	11	11	13
恐 喝	2	2	2	1	2	2	-	-	-
暴 行	39	30	26	29	21	20	27	18	13
脅 迫	1	-	-	4	3	5	3	3	2
詐 欺	33	10	13	39	9	4	40	5	4
横領背任	-	-	-	2	-	-	-	-	-
偽 造	1	2	-	-	-	-	-	-	-
とばく	-	-	-	-	-	-	-	-	-
わいせつ	8	9	8	7	3	1	12	9	7
その他	112	12	11	98	18	15	92	23	11

種 別	令和3年			令和4年		
	発生	検挙	人員	発生	検挙	人員
総 数	494	298	125	486	181	124
殺 人	-	1	1	1	1	1
強 盗	-	-	-	3	3	-
放 火	1	1	1	-	-	-
強制性交	-	-	-	2	1	1
窃 盗	377	234	70	338	114	65
傷 害	11	13	14	13	8	8
恐 喝	-	-	-	3	2	2
暴 行	19	18	17	18	16	19
脅 迫	1	1	1	4	1	1
詐 欺	27	3	1	28	11	7
横領背任	2	1	1	-	1	1
偽 造	-	-	-	-	-	-
とばく	-	-	-	-	-	-
わいせつ	7	6	5	4	3	3
その他	49	20	14	2	20	16

資料：日立警察署

15-11 成人・少年犯罪検挙状況

(単位：人)

年 次	刑法犯		凶悪犯		粗暴犯		窃盗		その他の刑法犯	
	成 人	少 年	成 人	少 年	成 人	少 年	成 人	少 年	成 人	少 年
平成30年	199	24	2	-	43	4	122	12	32	8
令和元年	168	9	5	-	44	3	101	4	18	2
2年	126	8	4	-	27	1	78	2	10	1
3年	125	4	2	-	32	2	70	2	14	-
4年	181	-	5	-	5	2	113	1	34	1

資料：日立警察署

(注) その他の刑法犯には、知能犯及び風俗犯を除く。

15-12 年齢別少年補導件数

(単位：人)

年次	総数		小学生		中学生		高校生	
	男	女	男	女	男	女	男	女
平成30年	300	80	1	-	15	5	125	37
令和元年	401	171	5	3	19	7	157	57
2年	358	91	2	1	28	7	140	46
3年	408	110	3	2	25	5	205	61
4年	330	87	4	1	29	2	152	51

年次	大学生		その他の学生		有職少年		無職少年	
	男	女	男	女	男	女	男	女
平成30年	22	7	18	8	70	12	49	11
令和元年	52	33	44	21	87	42	37	8
2年	31	3	33	3	96	19	28	12
3年	38	3	19	1	97	17	21	21
4年	20	2	26	3	71	11	28	17

資料：日立警察署

15-13 行為別補導件数

(単位：人)

年次	平成30年		令和元年		令和2年		令和3年		令和4年	
	男	女	男	女	男	女	男	女	男	女
総数	300	80	401	171	358	91	408	110	330	87
飲酒	6	4	8	8	17	1	10	2	7	4
喫煙	39	6	31	3	112	13	143	28	138	22
薬物乱用	-	-	-	-	-	-	-	-	-	-
粗暴行為	6	-	3	-	78	1	90	6	35	1
刃物等所持	-	-	-	-	-	-	-	-	-	-
金品不正要求	-	-	-	-	-	-	-	-	-	-
金品持ち出し	-	-	-	-	-	-	-	-	-	-
性的いたづら	-	-	-	-	-	-	-	-	-	-
暴走行為	-	-	-	-	-	-	-	-	3	-
家出	1	-	1	4	2	-	3	6	4	2
無断外泊	-	-	-	-	-	-	-	-	1	-
深夜はいかい	215	67	317	142	102	66	118	65	136	56
怠学	3	-	2	2	-	1	-	-	1	-
不健全性的行為	-	-	-	-	2	-	2	-	-	1
不良交友	-	-	-	-	-	-	-	-	-	-
不健全娯楽	30	3	39	12	45	9	42	2	5	1
その他	-	-	-	-	-	-	-	-	-	-

資料：日立警察署

16 議会・職員



16 議会・職員

16-1 市議会常任委員会及び特別委員会開催日数

(単位：日)

年次	総務産業委員会	教育福祉委員会	環境建設委員会	議会運営委員会	幹線道路整備促進特別委員会
平成30年	5	5	6	22	5
令和元年	7	7	6	23	5
2年	7	7	5	28	4
3年	8	7	6	28	5
4年	7	5	6	28	5

年次	決算審査特別委員会	ジャイアントパンダ誘致推進特別委員会	新産業廃棄物最終処分場整備調査特別委員会	議員定数等検討特別委員会	日立市総合計画特別委員会
平成30年	6	-	-	-	-
令和元年	6	1	-	-	-
2年	7	3	7	-	-
3年	7	4	8	4	10
4年	7	4	4	1	2

資料：議会事務局

16-2 市議会本会議開会及び付議件数

(単位：回、日、件)

年次	招集回数		開催日数	付議件数	市長提出議案件数				議員提出議案件数			
	定例会	臨時会			条例	予算	決算	その他	条例	予算	決算	その他
平成30年	4	-	21	94	24	24	1	41	1	-	-	3
令和元年	4	1	24	110	36	28	1	44	-	-	-	1
2年	4	1	17	132	28	30	1	71	-	-	-	2
3年	4	2	19	91	15	29	1	41	1	-	-	4
4年	4	1	18	78	20	25	2	28	1	-	-	2

資料：議会事務局

16-3 当選回数別市議会議員数

(令和5年5月1日現在 単位：人)

回数	1	2	3	4	5	6	7	8	9	10	11	12	13	14
人	5	6	3	2	2	1	2	1	1	-	-	-	-	1

資料：議会事務局

16-4 党派別市議会議員数

(令和5年5月1日現在 単位：人)

党派	総数	公明党	自由民主党	国民民主党	日本共産党	無所属
人員	24	4	1	1	1	17

資料：議会事務局

16-5 年齢別市議会議員数

(令和5年5月1日現在 単位：人)

総数	30歳未満	30～34歳	35～39歳	40～44歳	45～49歳	50～54歳	55～59歳	60～64歳	65～69歳	70歳以上	平均年齢
24	-	-	2	1	1	4	7	3	2	4	58.2

資料：議会事務局

16-6 職員数

(各年4月1日現在)

区分	令和元年	令和2年	令和3年	令和4年	令和5年
総数	1,385	1,370	1,373	1,367	1,361
市長の事務局	830	826	840	834	833
議会の事務局	10	11	11	10	10
監査委員の事務局	6	7	7	7	7
農業委員会の事務局	2	2	3	3	3
教育委員会	129	122	113	111	110
消防	291	288	284	285	282
公営企業関係	89	87	89	90	90
その他(派遣等)	28	27	26	27	26

資料：人事課

17 財政

17-1 令和5年度一般会計歳入歳出予算（当初）

(歳入) (単位：千円)

科目	令和5年度	令和4年度	比較	前年度比 (%)	構成比 (%)
総額	72,420,000	72,890,000	△ 470,000	99.4	100.0
市税	26,723,050	25,716,658	1,006,392	103.9	36.9
地方譲与税	553,148	555,236	△ 2,088	99.6	0.8
利子割交付金	19,000	19,000	0	100.0	0.0
配当割交付金	50,000	50,000	0	100.0	0.1
株式等譲渡所得割交付金	21,000	21,000	0	100.0	0.0
法人事業税交付金	141,000	141,000	0	100.0	0.2
地方消費税交付金	3,600,000	3,600,000	0	100.0	5.0
ゴルフ場利用税交付金	10,000	10,000	0	100.0	0.0
環境性能割交付金	40,000	40,000	0	100.0	0.1
地方特例交付金	98,000	98,000	0	100.0	0.1
地方交付税	5,500,000	5,500,000	0	100.0	7.6
交通安全対策特別交付金	28,000	28,000	0	100.0	0.0
分担金及び負担金	276,788	214,212	62,576	129.2	0.4
使用料及び手数料	2,426,366	2,440,384	△ 14,018	99.4	3.3
国庫支出金	10,702,202	11,790,166	△ 1,087,964	90.8	14.8
県支出金	4,491,938	4,501,167	△ 9,229	99.8	6.2
財産収入	632,241	376,851	255,390	167.8	0.9
寄附金	1,000,000	1,000,000	0	100.0	1.4
繰入金	12,039,823	9,911,730	2,128,093	121.5	16.6
繰越金	300,000	300,000	0	100.0	0.4
諸収入	1,054,044	1,606,896	△ 552,852	65.6	1.5
市債	2,713,400	4,969,700	△ 2,256,300	54.6	3.7

(歳出) (単位：千円)

科目	令和5年度			令和4年度			総額の前年度比 (%)
	総額	人件費	その他	総額	人件費	その他	
総額	72,420,000	14,142,443	58,277,557	72,890,000	14,121,673	58,768,327	99.4
議会費	401,567	350,646	50,921	432,930	381,758	51,172	92.8
総務費	8,668,312	3,504,642	5,163,670	8,204,462	3,633,603	4,570,859	105.7
民生費	28,235,101	2,429,328	25,805,773	27,335,326	2,419,439	24,915,887	103.3
衛生費	5,304,667	771,283	4,533,384	7,342,320	728,995	6,613,325	72.2
労働費	129,370	42,792	86,578	69,484	37,511	31,973	186.2
農林水産業費	391,544	164,421	227,123	380,180	169,462	210,718	103.0
商工費	3,743,587	649,387	3,094,200	3,076,905	602,519	2,474,386	121.7
土木費	7,450,849	1,373,210	6,077,639	7,530,328	1,387,508	6,142,820	98.9
消防費	3,794,245	2,813,625	980,620	3,325,473	2,775,726	549,747	114.1
教育費	6,992,385	2,043,109	4,949,276	7,877,447	1,985,152	5,892,295	88.8
公債費	7,008,373	-	7,008,373	7,015,145	-	7,015,145	99.9
予備費	300,000	-	300,000	300,000	-	300,000	100.0

資料：財政課

17-2 令和5年度特別会計歳入歳出予算（当初）

（単位：千円）

会計名	令和5年度	令和4年度	比較	前年度比 （%）
総額	49,776,751	50,049,113	△ 272,362	99.5
国民健康保険事業	13,883,533	13,865,495	18,038	100.1
介護保険事業	17,670,617	17,475,907	194,710	101.1
介護サービス事業	939,414	2,724,853	△ 1,785,439	34.5
戸別合併処理浄化槽事業	24,627	23,884	743	103.1
後期高齢者医療事業	3,313,346	3,271,661	41,685	101.3
水道事業	7,758,562	6,165,544	1,593,018	125.8
下水道事業	6,186,652	6,521,769	△ 335,117	94.9

資料：財政課

17-3 特別会計歳入歳出決算額

（歳入）

（単位：千円）

年度	総額	国民健康 保険事業	介護保険 事業	介護サービ ス事業	戸別合併処理 浄化槽事業	後期高齢者 医療事業	水道事業
平成29年度	46,354,979	17,873,309	14,725,491	632,933	22,213	2,535,342	5,168,344
30年度	44,039,367	15,358,024	15,231,147	632,437	22,475	2,654,433	4,761,250
令和元年度	43,173,381	14,690,828	15,335,644	623,465	22,602	2,732,691	4,728,543
2年度	44,770,940	14,559,074	15,942,563	706,620	23,145	3,075,363	4,829,329
3年度	45,255,426	14,464,850	16,404,468	1,162,002	23,177	3,074,347	4,561,956

年度	下水道事業
平成29年度	5,397,347
30年度	5,379,601
令和元年度	5,039,608
2年度	5,634,846
3年度	5,564,626

（歳出）

（単位：千円）

年度	総額	国民健康 保険事業	介護保険 事業	介護サービ ス事業	戸別合併処理 浄化槽事業	後期高齢者 医療事業	水道事業
平成29年度	47,187,382	17,396,952	14,148,696	632,856	22,213	2,526,018	6,195,626
30年度	46,019,059	15,347,885	15,035,079	631,953	22,475	2,648,229	6,089,384
令和元年度	44,715,687	14,489,027	15,263,378	623,389	22,597	2,727,249	5,774,466
2年度	46,423,437	14,295,362	15,711,888	706,586	23,145	3,068,230	6,119,702
3年度	46,520,433	14,171,470	16,118,604	1,161,903	23,177	3,066,515	5,710,707

年度	下水道事業
平成29年度	6,265,021
30年度	6,244,054
令和元年度	5,815,581
2年度	6,498,524
3年度	6,268,057

資料：財政課

17-4 一般会計歳入歳出決算額及び市税の割合

年 度	歳 入		歳 出		市 税		歳入に占める 市税の割合
	金 額	前年度比	金 額	前年度比	金 額	前年度比	
	千円	%	千円	%	千円	%	%
平成29年度	75,630,019	93.23	70,221,728	90.90	28,201,665	100.14	37.29
30年度	79,178,558	104.69	75,208,583	107.10	27,822,289	98.65	35.14
令和元年度	78,178,963	98.74	73,741,154	98.05	28,299,909	101.72	36.20
2年度	101,744,075	130.14	96,480,770	130.84	27,755,482	98.08	27.28
3年度	88,862,607	87.34	83,443,038	86.49	27,141,630	97.79	30.54

資料：財政課

17-5 日立市財政力指数

(単位：千円)

年 度	基準財政需要額	基準財政収入額	財政力指数
平成29年度	28,790,066	24,058,777	0.830
30年度	28,589,541	24,224,415	0.838
令和元年度	29,043,970	23,973,861	0.836
2年度	30,209,765	25,076,833	0.834
3年度	30,886,591	23,843,919	0.809

資料：財政課

- (注) 1 基準財政需要額は、地方交付税制度に基づき、地方公共団体の標準的な行政運営に必要な経費を算定したもの
 2 基準財政収入額は、地方交付税制度に基づき、地方公共団体の標準的な税収入等を算定したもの
 3 財政力指数は、基準財政収入額を基準財政需要額で除して得た数値の3年間の平均値で、数値が大きいほど財政に余裕があるとされる。また、普通交付税の交付基準となる数値でもあり、1を超えると普通交付税が交付されない。

17-6 市税調定収入額

区分	平成30年度				令和元年度			
	調定額	収入額	収入率	前年度比	調定額	収入額	収入率	前年度比
	千円	千円	%	%	千円	千円	%	%
市税総額	28,948,190	27,822,289	96.11	98.65	29,437,776	28,299,909	96.13	101.72
市民税	13,124,281	12,785,931	97.42	98.03	13,403,111	13,086,438	97.64	102.35
個人	10,625,089	10,299,635	96.94	99.68	10,709,992	10,410,705	97.21	101.08
法人	2,499,192	2,486,296	99.48	91.76	2,693,119	2,675,733	99.35	107.62
固定資産税	12,070,547	11,425,834	94.66	99.52	12,242,360	11,569,429	94.50	101.26
軽自動車税	437,744	410,495	93.78	104.13	456,715	428,092	93.73	104.29
市たばこ税	1,129,436	1,129,436	100.00	95.83	1,140,705	1,140,688	100.00	101.00
鉱産税	2,031	2,031	100.00	105.89	501	501	100.00	24.67
特別土地保有税	0	0	0.00	0.00	0	0	0.00	0.00
都市計画税	2,149,170	2,033,581	94.62	98.35	2,161,571	2,041,948	94.47	100.41
入湯税	34,981	34,981	100.00	97.13	32,813	32,813	100.00	93.80

区分	令和2年度				令和3年度			
	調定額	収入額	収入率	前年度比	調定額	収入額	収入率	前年度比
	千円	千円	%	%	千円	千円	%	%
市税総額	28,901,771	27,755,482	96.03	98.08	28,240,290	27,141,630	96.11	97.79
市民税	12,848,614	12,508,993	97.36	95.59	12,565,172	12,244,975	97.45	97.89
個人	10,551,891	10,241,508	97.06	98.37	10,379,699	10,078,315	97.10	98.41
法人	2,296,723	2,267,485	98.73	84.74	2,185,473	2,166,660	99.14	95.55
固定資産税	12,259,378	11,599,169	94.61	100.26	11,885,513	11,250,079	94.65	96.99
軽自動車税	478,177	449,503	94.00	105.00	495,760	465,254	93.85	103.50
市たばこ税	1,122,961	1,122,961	100.00	98.45	1,179,039	1,179,013	100.00	104.99
鉱産税	219	219	100.00	43.71	162	162	100.00	73.97
特別土地保有税	0	0	0.00	0.00	0	0	0.00	0.00
都市計画税	2,174,160	2,056,375	94.58	100.71	2,091,367	1,978,870	94.62	96.23
入湯税	18,262	18,262	100.00	55.65	23,277	23,277	100.00	127.46

資料：市民税課

17-7 納税義務者1人当たり平均総所得額

年 度	納税義務者数	総所得金額	納税義務者1人当たり 平均総所得金額	1世帯当たり 総所得額
	人	千円	千円	千円
平成30年度	88,379	267,882,453	3,031	3,403
令和元年度	88,475	272,205,334	3,077	3,467
2年度	88,271	268,409,525	3,041	3,432
3年度	87,923	273,174,743	3,107	3,505
4年度	87,511	275,152,369	3,144	3,559

資料：市民税課

18 選舉

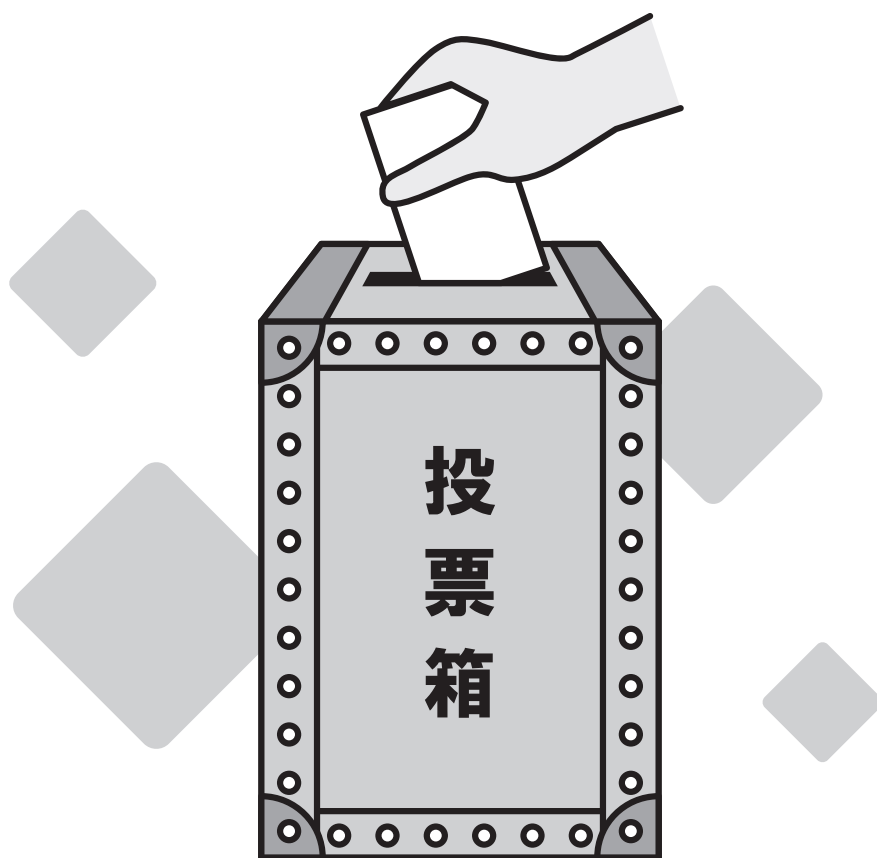

18 選挙

18-1 選挙人名簿登録者数

(単位：人)

年次	永久選挙人名簿（定時登録）				在外選挙人名簿
	3月1日現在	6月1日現在	9月1日現在	12月1日現在	12月1日現在
令和3年					
総数	151,239	150,923	150,513	149,989	76
男	75,556	75,393	75,226	74,892	38
女	75,683	75,530	75,287	75,097	38
令和4年					
総数	149,572	149,252	148,639	148,306	82
男	74,672	74,491	74,231	74,022	41
女	74,900	74,761	74,408	74,284	41

資料：選挙管理委員会

18-2 衆議院議員選挙投票状況（小選挙区）

執行年月日	有権者数			投票数			投票率		
	総数	男	女	総数	男	女	総数	男	女
	人	人	人	人	人	人	%	%	%
昭和61. 7. 6	144,412	72,217	72,195	103,188	51,272	51,916	71.45	71.00	71.91
平成 2. 2. 18	148,398	74,269	74,129	96,833	48,264	48,569	65.25	64.99	65.52
5. 7. 18	154,560	77,868	76,692	100,145	50,677	49,468	64.79	65.08	64.50
8. 10. 20	156,748	79,038	77,710	93,301	47,331	45,970	59.52	59.88	59.16
※10. 2. 1	156,516	78,683	77,833	46,028	23,481	22,547	29.41	29.84	28.97
12. 6. 25	156,074	78,334	77,740	97,348	48,567	48,781	62.37	62.00	62.75
15. 11. 9	154,306	77,179	77,127	94,484	47,213	47,271	61.23	61.17	61.29
17. 9. 11	163,642	81,472	82,170	109,584	54,383	55,201	66.97	66.75	67.18
21. 8. 30	160,741	80,062	80,679	109,056	54,861	54,195	67.85	68.52	67.17
24. 12. 16	158,405	79,324	79,081	91,353	46,753	44,600	57.67	58.94	56.40
26. 12. 14	155,774	77,923	77,851	80,084	41,044	39,040	51.41	52.67	50.15
29. 10. 22	155,533	77,801	77,732	81,438	41,387	40,051	52.36	53.20	51.52
令和 3. 10. 31	149,939	74,852	75,087	79,495	40,207	39,288	53.02	53.72	52.32

資料：選挙管理委員会

(注) ※は補欠選挙

18-3 衆議院議員選挙投票状況（比例代表）

執行年月日	有権者数			投票数			投票率		
	総数	男	女	総数	男	女	総数	男	女
	人	人	人	人	人	人	%	%	%
平成12. 6. 25	156,117	78,361	77,756	97,344	48,564	48,780	62.35	61.97	62.73
15. 11. 9	154,361	77,215	77,146	94,469	47,204	47,265	61.20	61.13	61.27
17. 9. 11	163,690	81,502	82,188	109,586	54,381	55,205	66.95	66.72	67.17
21. 8. 30	160,741	80,062	80,679	109,060	54,861	54,199	67.85	68.52	67.18
24. 12. 16	158,405	79,324	79,081	91,359	46,753	44,606	57.67	58.94	56.41
26. 12. 14	155,774	77,923	77,851	80,090	41,047	39,043	51.41	52.68	50.15
29. 10. 22	155,533	77,801	77,732	81,440	41,390	40,050	52.36	53.20	51.52
令和 3. 10. 31	149,939	74,852	75,087	79,491	40,204	39,287	53.02	53.71	52.32

資料：選挙管理委員会

18-4 最高裁判所裁判官国民審査投票状況

執行年月日	有権者数			投票数			投票率		
	総数	男	女	総数	男	女	総数	男	女
	人	人	人	人	人	人	%	%	%
昭和61. 7. 6	144,412	72,217	72,195	102,546	50,882	51,664	71.01	70.46	71.56
平成 2. 2. 18	148,398	74,269	74,129	94,585	47,076	47,509	63.74	63.39	64.09
5. 7. 18	154,560	77,868	76,692	97,162	49,123	48,039	62.86	63.08	62.64
8. 10. 20	156,748	79,038	77,710	91,668	46,428	45,240	58.48	58.74	58.22
12. 6. 25	156,074	78,334	77,740	94,991	47,433	47,558	60.86	60.55	61.18
15. 11. 9	154,306	77,179	77,127	92,030	46,088	45,942	59.64	59.72	59.57
17. 9. 11	163,642	81,472	82,170	107,811	53,471	54,340	65.88	65.63	66.13
21. 8. 30	160,633	79,995	80,638	106,458	53,540	52,918	66.27	66.93	65.62
24. 12. 16	158,284	79,252	79,032	87,902	45,130	42,772	55.53	56.94	54.12
26. 12. 14	155,672	77,866	77,806	78,280	40,096	38,184	50.29	51.49	49.08
29. 10. 22	155,440	77,752	77,688	81,221	41,267	39,954	52.25	53.08	51.43
令和 3. 10. 31	149,861	74,813	75,048	79,408	40,149	39,259	52.99	53.67	52.31

資料：選挙管理委員会

18-5 参議院議員選挙投票状況（選挙区）

執行年月日	有権者数			投票数			投票率		
	総数	男	女	総数	男	女	総数	男	女
	人	人	人	人	人	人	%	%	%
平成 7. 7. 23	156,682	78,718	77,964	79,319	40,091	39,228	50.62	50.93	50.32
10. 7. 12	155,705	78,003	77,702	78,234	39,147	39,087	50.25	50.19	50.30
13. 7. 29	154,690	77,414	77,276	87,772	42,914	44,858	56.74	55.43	58.05
※15. 4. 27									
16. 7. 11	153,848	76,837	77,011	79,837	39,959	39,878	51.89	52.00	51.78
日立市	10,994	5,351	5,643	6,012	2,940	3,072	54.68	54.94	54.44
十王町	162,203	80,685	81,518	88,343	44,720	43,623	54.46	55.43	53.51
19. 7. 29	160,268	79,898	80,370	88,735	44,923	43,812	55.37	56.23	54.51
22. 7. 11	157,673	78,920	78,753	79,917	41,040	38,877	50.69	52.00	49.37
25. 7. 21	157,244	78,624	78,620	79,760	40,517	39,243	50.72	51.53	49.91
28. 7. 10	152,989	76,467	76,522	67,850	34,336	33,514	44.35	44.90	43.80
令和元. 7. 21	152,989	76,467	76,522	67,850	34,336	33,514	44.35	44.90	43.80
4. 7. 10	148,797	74,236	74,561	69,538	35,292	34,246	46.73	47.54	45.93

資料：選挙管理委員会

(注) ※は補欠選挙

18-6 参議院議員選挙投票状況（比例代表）

執行年月日	有権者数			投票数			投票率		
	総数	男	女	総数	男	女	総数	男	女
	人	人	人	人	人	人	%	%	%
平成 7. 7. 23	156,977	79,354	77,623	56,682	29,516	27,166	36.11	37.20	35.00
10. 7. 12	156,682	78,718	77,964	79,326	40,095	39,231	50.63	50.93	50.32
13. 7. 29	155,754	78,034	77,720	78,254	39,156	39,098	50.24	50.18	50.31
16. 7. 11									
日立市	153,792	76,802	76,990	79,826	39,951	39,875	51.91	52.02	51.79
十王町	10,998	5,353	5,645	6,012	2,940	3,072	54.66	54.92	54.42
19. 7. 29	162,203	80,685	81,518	88,344	44,720	43,624	54.47	55.43	53.51
22. 7. 11	160,268	79,898	80,370	88,739	44,924	43,815	55.37	56.23	54.52
25. 7. 21	157,673	78,920	78,753	79,920	41,042	38,878	50.69	52.00	49.37
28. 7. 10	157,244	78,624	78,620	79,760	40,517	39,243	50.72	51.53	49.91
令和元. 7. 21	152,989	76,467	76,522	67,854	34,337	33,517	44.35	44.90	43.80
4. 7. 10	148,797	74,236	74,561	69,537	35,290	34,247	46.73	47.54	45.93

資料：選挙管理委員会

18-7 県知事選挙投票状況

執行年月日	有権者数			投票数			投票率		
	総数	男	女	総数	男	女	総数	男	女
	人	人	人	人	人	人	%	%	%
昭和54. 4. 12	134,643	66,810	67,833	40,431	21,069	19,362	30.03	31.54	28.54
58. 4. 10	138,544	69,131	69,413	49,921	24,990	24,931	36.78	38.11	35.48
62. 4. 12	142,978	71,254	71,724	50,121	25,173	24,948	35.06	35.33	34.78
平成 3. 4. 7	148,198	74,036	74,162	43,152	22,044	21,108	29.12	29.77	28.46
5. 9. 26	153,331	77,256	76,075	53,810	27,169	26,641	35.09	35.17	35.02
9. 9. 14	155,200	77,999	77,201	40,816	20,819	19,997	26.30	26.69	25.90
13. 9. 16	154,070	77,099	76,971	40,800	20,525	20,275	26.48	26.62	26.34
17. 9. 11	162,612	80,901	81,711	109,388	54,264	55,124	67.27	67.07	67.46
21. 8. 30	159,811	79,538	80,273	108,928	54,784	54,144	68.16	68.88	67.45
25. 9. 8	156,465	78,268	78,197	43,958	22,344	21,614	28.09	28.55	27.64
29. 8. 27	154,652	77,289	77,363	68,771	34,041	34,730	44.47	44.04	44.89
令和 3. 9. 5	149,230	74,466	74,764	51,682	25,301	26,381	34.63	33.98	35.29

資料：選挙管理委員会

18-8 県議会議員選挙投票状況

執行年月日	有権者数			投票数			投票率		
	総数	男	女	総数	男	女	総数	男	女
	人	人	人	人	人	人	%	%	%
平成 2. 12. 9	148,704	74,483	74,221	101,528	49,466	52,062	68.28	66.41	70.14
6. 12. 11	154,975	78,175	76,800	76,878	38,148	38,730	49.61	48.80	50.43
10. 12. 13	155,444	78,079	77,365	72,573	36,162	36,411	46.69	46.31	47.06
14. 12. 8	153,656	76,861	76,795	81,359	40,471	40,888	52.95	52.65	53.24
18. 12. 10	161,895	80,462	81,433	74,229	36,891	37,338	45.85	45.85	45.85
22. 12. 12	158,988	79,345	79,643	69,385	34,990	34,395	43.64	44.10	43.19
26. 12. 14		(無	投票)						
30. 12. 9	153,067	76,481	76,586	59,008	29,641	29,367	38.55	38.76	38.35
令和 4. 12. 11	147,045	73,295	73,750	54,806	27,508	27,298	37.27	37.53	37.01

資料：選挙管理委員会

18-9 市長選挙投票状況

執行年月日	有権者数			投票数			投票率		
	総数	男	女	総数	男	女	総数	男	女
	人	人	人	人	人	人	%	%	%
平成 3. 4. 21	148,315	74,140	74,175	110,321	53,471	56,850	74.38	72.12	76.64
7. 4. 23	153,980	77,532	76,448	103,058	50,816	52,242	66.93	65.54	68.34
11. 4. 25	154,349	77,363	76,986	99,013	48,733	50,280	64.15	62.99	65.31
15. 4. 27	(無	投	票)				
19. 4. 22	(無	投	票)				
23. 4. 24	(無	投	票)				
27. 4. 26	(無	投	票)				
31. 4. 21	(無	投	票)				
令和 5. 4. 23	145,271	72,307	72,964	66,908	33,214	33,694	46.06	45.93	46.18

資料：選挙管理委員会

18-10 市議会議員選挙投票状況

執行年月日	有権者数			投票数			投票率		
	総数	男	女	総数	男	女	総数	男	女
	人	人	人	人	人	人	%	%	%
平成 3. 4. 21	148,315	74,140	74,175	110,324	53,473	56,851	74.38	72.12	76.64
7. 4. 23	153,980	77,532	76,448	103,071	50,825	52,246	66.94	65.55	68.34
11. 4. 25	154,349	77,363	76,986	99,038	48,746	50,292	64.16	63.01	65.33
15. 4. 27	152,581	76,162	76,419	87,826	42,497	44,899	57.56	56.36	58.75
19. 4. 22	160,487	79,674	80,813	94,664	46,405	48,259	58.99	58.24	59.72
23. 4. 24	157,891	78,751	79,140	73,801	37,358	36,443	46.74	47.44	46.05
27. 4. 26	153,322	76,517	76,805	76,814	38,453	38,361	50.10	50.25	49.95
31. 4. 21	151,367	75,462	75,905	70,752	35,346	35,406	46.74	46.84	46.65
令和 5. 4. 23	145,271	72,307	72,964	66,912	33,215	33,697	46.06	45.94	46.18

資料：選挙管理委員会

19 付録

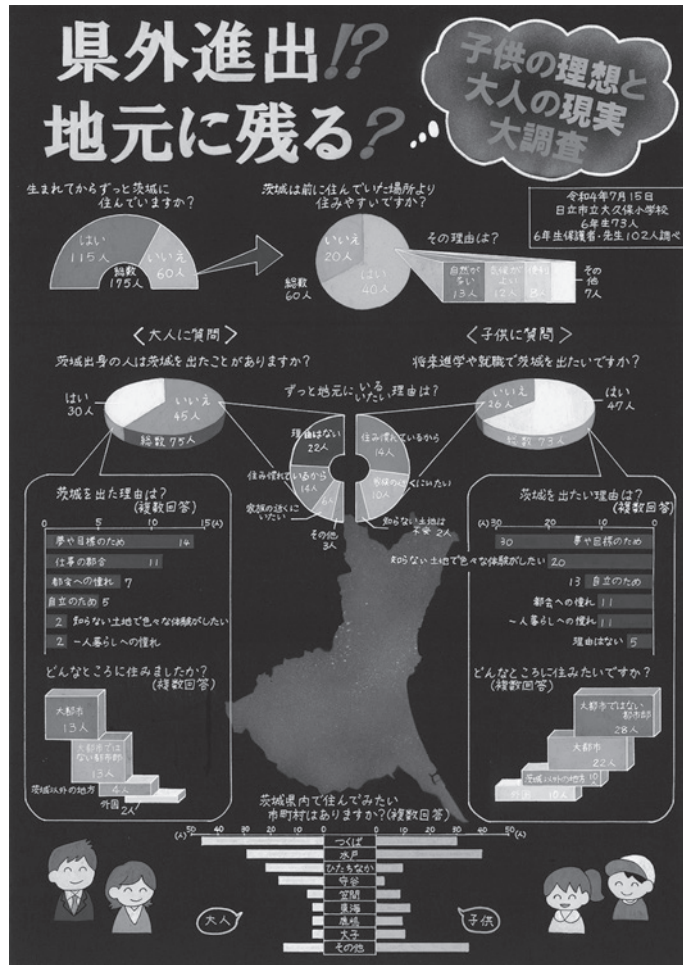

第73回茨城県統計グラフコンクール

茨城県統計協会総裁賞

日立市立大久保小学校

6年 加藤 渉大

19 付録

19-1 県内市町村別人口・世帯数及び面積

区 分	世 帯 数	人 口			面 積 Km ²
		総 数	男	女	
茨 城 県	1,211,669	2,841,084	1,418,532	1,422,552	6,097.56
市 計	1,108,528	2,586,121	1,290,548	1,295,573	5,090.66
郡 計	103,141	254,963	127,984	126,979	1,006.90
県 北 地 域	146,612	335,942	166,622	169,320	1,888.37
県 央 地 域	303,525	698,429	345,858	352,571	909.73
鹿 行 地 域	110,593	263,465	134,663	128,802	754.49
県 南 地 域	443,681	1,012,966	505,090	507,876	1,514.03
県 西 地 域	207,258	530,282	266,299	263,983	1,030.94
水 戸 市	125,038	269,502	131,978	137,524	217.32
日 立 市	77,119	169,036	84,220	84,816	225.73
土 浦 市	65,271	141,980	70,918	71,062	122.89
古 河 市	57,603	138,209	69,154	69,055	123.58
石 岡 市	28,698	71,173	35,264	35,909	215.53
結 城 市	19,643	49,768	25,027	24,741	65.76
龍 ヶ 崎 市	32,841	75,605	37,495	38,110	78.59
下 妻 市	16,810	41,830	21,127	20,703	80.88
常 総 市	23,128	59,999	30,121	29,878	123.64
常 陸 太 田 市	19,014	46,679	22,723	23,956	371.99
高 萩 市	11,545	26,698	13,301	13,397	193.55
北 茨 城 市	17,039	40,541	20,191	20,350	186.79
笠 間 市	29,463	72,050	35,287	36,763	240.40
取 手 市	46,572	103,780	51,058	52,722	69.94
牛 久 市	35,903	84,057	41,459	42,598	58.92
つ く ば 市	118,164	252,481	126,837	125,644	283.72
ひ た ち な か 市	67,857	154,987	78,351	76,636	100.26
鹿 嶋 市	28,720	65,980	33,807	32,173	106.04
潮 来 市	10,788	26,868	13,311	13,557	71.40
守 谷 市	28,469	69,434	34,611	34,823	35.71
常 陸 大 宮 市	15,653	38,056	18,836	19,220	348.45
那 珂 市	21,289	53,004	25,727	27,277	97.82
筑 西 市	38,374	99,102	49,221	49,881	205.30
坂 東 市	19,010	51,401	26,205	25,196	123.03
稲 敷 市	14,669	37,636	18,790	18,846	205.81
か す み が う ら 市	15,776	39,431	20,095	19,336	156.60
桜 川 市	13,572	37,653	18,665	18,988	180.06
神 栖 市	41,447	94,661	49,027	45,634	146.97
行 方 市	11,162	30,965	15,497	15,468	222.48

区 分	世 帯 数	人 口			面 積
		総 数	男	女	
	世帯	人	人	人	Km ²
鉾 田 市	18,476	44,991	23,021	21,970	207.60
つくばみらい市	20,830	50,811	25,327	25,484	79.16
小 美 玉 市	18,585	47,753	23,897	23,856	144.74
東 茨 城 郡	25,437	63,242	31,353	31,889	307.27
茨 城 町	11,814	30,498	15,096	15,402	121.58
大 洗 町	6,656	15,180	7,556	7,624	23.89
城 里 町	6,967	17,564	8,701	8,863	161.80
那 珂 郡	15,856	37,891	19,265	18,626	38.02
東 海 村	15,856	37,891	19,265	18,626	38.02
久 慈 郡	6,242	14,932	7,351	7,581	325.76
大 子 町	6,242	14,932	7,351	7,581	325.76
稻 敷 郡	30,182	71,612	35,914	35,698	182.30
稻 美 村	5,885	14,130	7,251	6,879	66.61
阿 見 町	21,397	49,657	24,823	24,834	71.40
河 内 町	2,900	7,825	3,840	3,985	44.30
結 城 郡	7,183	20,503	10,689	9,814	58.99
八 千 代 町	7,183	20,503	10,689	9,814	58.99
猿 島 郡	11,935	31,817	16,090	15,727	69.70
五 霞 町	2,998	7,873	3,967	3,906	23.11
境 町	8,937	23,944	12,123	11,821	46.59
北 相 馬 郡	6,306	14,966	7,322	7,644	24.86
利 根 町	6,306	14,966	7,322	7,644	24.86

資料：茨城県常住人口調査

- (注) 1 世帯数及び人口は、令和2年国勢調査結果（人口等基本集計）を基礎とする。（令和4年10月1日現在）
 2 面積は、国土交通省国土地理院調（令和5年1月1日現在）
 3 水戸市及び東茨城郡茨城町は、境界の一部が未定のため、参考地を示した。
 なお、支部・郡部・東茨城郡の合計にはこれらの参考地が含まれる。

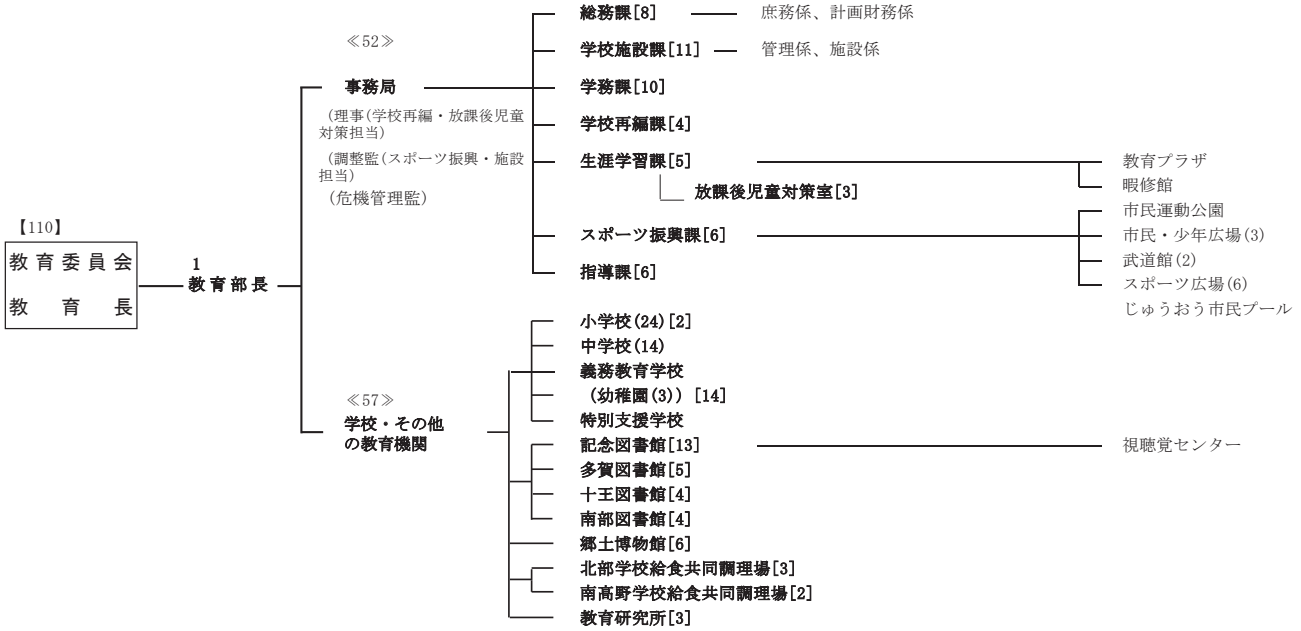
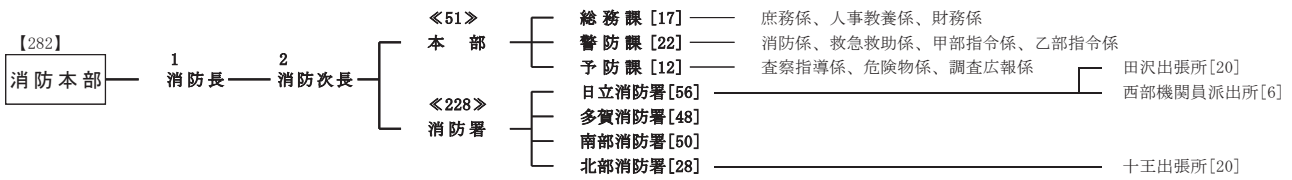
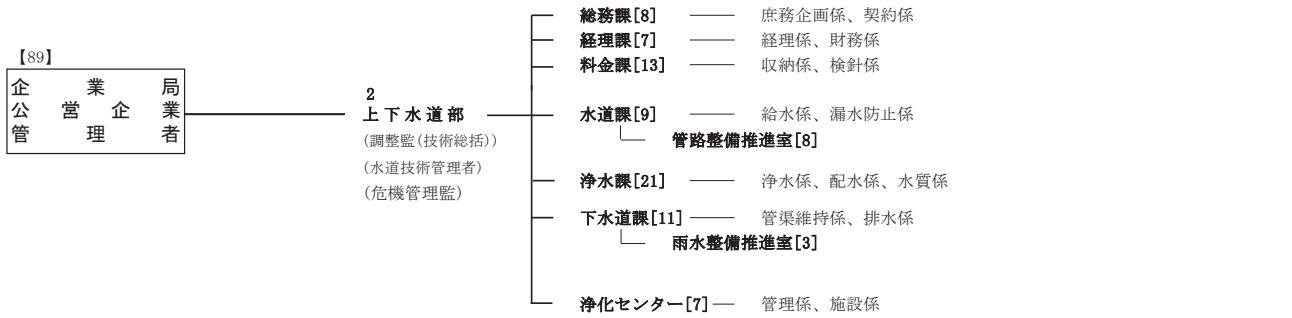

公 平 委 員 会

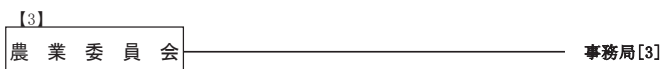

固 定 資 産
 評 価 審 査 委 員 会

19-3 日立市の主要施設一覧表

名 称		所 在 地	電話番号	名 称		所 在 地	電話番号	
日立市役所		〒317-8601 助川町1-1-1	22-3111	大久保交流センター (多賀市民プラザ内)		〒316-0013 千石町2-4-20	34-0535	
支 所 及 び 出 張 所	多賀支所	〒316-0013 千石町2-4-20	36-3101	河原子交流センター		〒316-0004 東多賀町3-7-5	33-3746	
	南部支所	〒319-1222 久慈町7-1-1	52-5101	塙山交流センター		〒316-0015 金沢町2-11-5	34-5404	
	豊浦支所	〒319-1411 川尻町1-40-1	43-5314	大沼交流センター		〒316-0014 東金沢町5-7-1	35-8329	
	日高支所	〒319-1414 日高町2-2-1	42-4405	金沢交流センター		〒316-0022 大沼町2-3-5	36-3985	
	西部支所	〒311-0403 東河内町1947-4	59-0012	水木交流センター		〒316-0024 水木町2-23-20	52-3225	
十王支所	〒319-1304 十王町友部2581	39-2211	大みか交流センター		〒319-1221 大みか町3-19-16	53-5211		
日立駅前出張所	〒317-0073 幸町1-16-1	21-7506	久慈交流センター		〒319-1223 みなと町3-10	52-0165		
教 育 ・ 文 化	日立シビックセンター	〒317-0073 幸町1-21-1	24-7711	久慈川日立南 交 流 セ ン タ ー		〒319-1234 大和田町2208	52-3155	
	日立シビックセンター 新都市広場	〒317-0073 幸町1-18-1	24-5245	吉田正音楽記念館		〒317-0055 宮田町5-2-25	21-1125	
	日立市民会館	〒317-0063 若葉町1-5-8	22-6481	教 育 プ ラ ザ			23-9100	
	多賀市民会館 (多賀市民プラザ内)	〒316-0013 千石町2-4-20	34-1727	百年塾サロン (教育プラザ内)		〒317-0064 神峰町1-6-11	23-9165	
	十王交流センター	〒319-1304 十王町友部129-2	39-2411	国際交流サロン (教育プラザ内)			050-8012 -4094	
	豊浦交流センター	〒319-1411 川尻町1-40-1	43-5755	視聴覚センター (日立シビックセンター内)		〒317-0073 幸町1-21-1	24-5055	
	日高交流センター	〒319-1414 日高町2-2-1	42-4050	教 育 研 究 所		〒317-8601 助川町1-1-1	22-3111	
	田尻交流センター	〒319-1416 田尻町1-35-1	42-1552	記 念 図 書 館		〒317-0073 幸町1-21-1	24-7715	
	滑川交流センター	〒317-0051 滑川本町1-21-1	22-1654	多賀図書館		〒316-0006 末広町1-1-4	33-2655	
	宮田交流センター	〒317-0054 本宮町1-6-1	27-6835	十王図書館		〒319-1304 十王町友部202-1	20-2345	
	中里交流センター	〒311-0403 東河内町1953-2	70-8005	南部図書館		〒319-1222 久慈町3-24-1	29-1125	
	仲町交流センター	〒317-0055 宮田町4-4-15	21-5564	郷土博物館		〒317-0055 宮田町5-2-22	23-3231	
	中小路交流センター	〒317-0063 若葉町1-5-8	22-6483	暇 修 館		〒316-0012 大久保町4-15-1	36-0553	
	助川交流センター	〒317-0071 鹿島町1-21-7	23-0955	かみすわ山荘		〒316-0001 諏訪町1439	36-7755	
	会瀬交流センター	〒317-0076 会瀬町1-1-18	25-1577	角 記 念 市民ギャラリー		〒317-0072 弁天町1-3-11	26-0170	
	成沢交流センター	〒316-0033 中成沢町3-6-10	35-5587	会瀬青少年の家		〒317-0076 会瀬町1-1-20	22-9535	
	油縄子交流センター	〒316-0036 鮎川町2-6-1	38-7531	体 育 施 設		市 民 運 動 公 園	〒316-0034 東成沢町2-15-1	35-0767
	諏訪交流センター	〒316-0001 諏訪町4-11-1	33-3841			日立市スポーツ協会	36-6661	

名 称	所 在 地	電話番号
折笠スポーツ広場	〒319-1412 折笠町987-1	43-2397
諏訪スポーツ広場	〒316-0001 諏訪町963-3	38-0963
十王スポーツ広場	〒319-1304 十王町友部1936	39-2446
河原 子 北 浜 ス ポ ー ツ 広 場	〒316-0005 河原 子 町1-5	35-5050
中里スポーツ広場	〒311-0402 入四間町513-1	59-0818
会瀬スポーツ広場	〒317-0076 会瀬町4-2-2	36-0088
日 立 武 道 館	〒317-0056 白銀町2-21-15	22-0361
多 賀 武 道 館	〒316-0006 末広町1-1-2	34-3256
か み ね 市 民 プ ー ル	〒317-0055 宮田町3381-1	23-3045
じ ゅ う お う 市 民 プ ー ル	〒319-1304 十王町友部1936	39-2446
滑 川 体 育 館	〒317-0051 滑川本町1-21-1	22-1654
鮎 川 体 育 館	〒316-0036 鮎川町1-1-9	35-4935
東 金 沢 体 育 館	〒316-0014 東金沢町5-7-1	35-8329
日 高 体 育 館	〒319-1414 日高町2-2-1	42-4050
泉 が 森 体 育 館	〒316-0024 水木町2-23-20	52-3225
豊 浦 体 育 館	〒319-1411 川尻町1-40-1	43-5755
久慈サンピア日立 ス ポ ー ツ セ ン タ ー	〒319-1223 みなと町6-1	53-5300
認 定 こ ども 園	み や た 認 定 こ ども 園 〒317-0054 本宮町2-10-22	22-3953
	は な や ま 認 定 こ ども 園 〒316-0015 金沢町2-10-23	36-2673
保 育 園	か み ね 保 育 園 〒317-0055 宮田町3-6-15	22-5582
	か み ち ょ う 保 育 園 〒317-0071 鹿島町2-7-9	22-5583
	お お も り 保 育 園 〒317-0061 東町1-4-3	22-5584
	お お せ 保 育 園 〒317-0076 会瀬町2-18-18	35-5585
	お お く ぼ 保 育 園 〒316-0006 末広町1-1-15	33-0872
	ゆ な ご 保 育 園 〒316-0036 鮎川町6-19-28	33-1093
	み ず き 保 育 園 〒319-1221 大みか町2-1-15	52-2608

名 称	所 在 地	電話番号
保 育 園	く じ 保 育 園 〒319-1222 久慈町2-10-55	52-5046
	じ ゅ う お う 保 育 園 〒319-1304 十王町友部1576	39-2405
福 祉 社	特別養護老人ホーム 萬 春 園 〒316-0036 鮎川町3-2-10	33-6331
	かねはた老人ホーム	25-6155
	かねはた短期 入 所 施 設 〒316-0022 大沼町3-25-10	25-6157
	かねはたデイ サービセンター 〒319-1304 十王町友部2088-1	25-6158
	十王デイサービス セ ン タ ー 〒319-1304 十王町友部2088-1	20-2050
	金 沢 老 人 福 祉 セ ン タ ー 〒316-0014 東金沢町1-22-33	36-0527
	本 宮 老 人 福 祉 セ ン タ ー 〒317-0054 本宮町3-5-1	22-4912
	老人福祉センター は ま ぎ く 荘 〒319-1416 田尻町7-10-1	43-2616
	老人福祉センター 吹 上 荘 〒319-1222 久慈町2-13-21	53-0121
	か し ま 老 人 の 家 〒317-0071 鹿島町2-18-1	23-3109
	な か さ と 老 人 の 家 〒311-0404 下深荻町1908	59-0613
	東 小 沢 老 人 の 家 〒319-1232 下土木内町300-1	52-4366
	砂 沢 老 人 の 家 〒319-1418 砂沢町713-1	43-4950
	元 気 café す け が わ 〒317-0065 助川町1-4-10	050-5528 -5138
	元 気 café あ ゆ か わ 〒316-0036 鮎川町1-1-10	050-8012 -4182
	元 気 café く じ は ま 〒319-1222 久慈町2-13-21	050-8012 -4183
	シ ル バ ー 人 材 セ ン タ ー 〒317-0073 幸町1-17-1	33-5586
	日 立 市 社 会 福 祉 協 議 会 〒317-0073 幸町1-17-1	87-7222
	ひ ま わ り 学 園 (鳩が丘さくら福祉センター内) 太 陽 の 家 (鳩が丘さくら福祉センター内) 母 子 療 育 ホ ー ム (鳩が丘さくら福祉センター内) し い の 木 学 園 (鳩が丘さくら福祉センター内)	〒317-0065 助川町5-11-3
大 み か け や き 荘 〒319-1221 大みか町6-17-50	53-2331	

	名 称	所 在 地	電話番号
福 社	金沢福祉作業所	〒316-0015 金沢町3-1-20	37-0344
	桐木田福祉作業所	〒317-0055 宮田町2-6-1	22-2943
	大みか福祉作業所	〒319-1221 大みか町6-17-50	53-1700
	滑川福祉作業所	〒317-0051 滑川本町4-13-10	22-1215
	十王福祉作業所	〒319-1304 十王町友部1149-3	39-7020
	子どもセンター	〒316-0032	36-0048
	子どもセンター	西成沢町2-4-20	25-6003
	さくらんぼ 子どもすくすく センター	〒317-0064 神峰町1-10-1	23-5522
	日立ファミリー・ サポート・センター		27-6633
	健 康	保健センター	〒317-0065 助川町1-15-15
日立メディカルセンター (日立市休日緊急診療所)		〒317-0073 幸町1-17-1	33-5911
十王総合健康福祉センター (ゆうゆう十王)		〒319-1304 十王町友部2088-1	39-7111
生 活	エコクリーンかみね (清掃センター)	〒317-0055 宮田町3414-1	24-5353
	滑川クリーン センター	〒317-0051 滑川本町5-14-1	21-1766
	廃棄物最終処分場	〒317-0053 滑川町3163-13	42-0310
	金沢葬祭場	〒316-0015 金沢町2-19-8	35-2173
	金沢火葬場	〒316-0015 金沢町2-18-6	37-1142
	中央斎場	〒316-0001 諏訪町1029	34-4065
	鞍掛山斎場	〒317-0053 滑川町3163-9	43-4392
	東平霊園	〒317-0066 高鈴町1-2848-1	
	鞍掛山霊園	〒317-0053 滑川町3163-15	42-4100
	十王霊園	〒319-1304 十王町友部731-4	
	入野霊園	〒319-1304 十王町友部684-1	
	成沢霊園	〒316-0032 西成沢町2丁目494	
	池の川処理場	〒316-0034 東成沢町2-16-1	35-3178
	森山浄水場	〒316-0025 森山町4-4-1	52-3628

	名 称	所 在 地	電話番号	
生 活	十王浄水場	〒319-1304 十王町友部808	39-4561	
	日立・高萩 広域下水道組合	〒319-1301 十王町伊師2220	39-5595	
	日立地区産業支援 センター	〒316-0032 西成沢町2-20-1	25-6121	
	計量検査所	〒316-0035 国分町3-11-5	37-1838	
	雇用センター多賀 (多賀市民プラザ内)	〒316-0013 千石町2-4-20	35-1510	
	女性センター	〒316-0036 鮎川町1-1-10	36-0554	
	消費生活センター (日立シビックセンター内)	〒317-0073 幸町1-21-1	26-0069	
	道路センター	〒317-0051 滑川本町5-13-3	22-8631	
	天気相談所	〒317-8601 助川町1-1-1	22-3111	
	消 防	消 防 本 部	〒317-0064 神峰町2-4-1	24-0119
日立消防署				
日立消防署 田沢出張所		〒317-0051 滑川本町5-13-20	27-0119	
日立消防署 西部機関員派出所		〒311-0403 東河内町1947-4	59-0119	
北部消防署		〒319-1414 日高町3-22-15	43-0119	
北部消防署 十王出張所		〒319-1304 十王町友部1590	39-0119	
多賀消防署		〒316-0006 末広町1-1-3	34-0119	
南部消防署		〒319-1221 大みか町6-20-5	53-0119	
観 光	たかはら自然体験 交流施設	〒319-1305 十王町高原396-1	39-5391	
	かみね動物園	〒317-0055 宮田町5-2-22	22-5586	
	奥日立きららの里	〒311-0402 入四間町863-1	24-2424	
	ホリゾンかみね	〒317-0055 宮田町3381	22-2045	
	鶴来来の湯十王	〒319-1301 十王町伊師605	39-1126	
	久慈サンピア日立	〒319-1223 みなと町6-1	53-8000	
	日 立 情報交流プラザ	〒317-0073 幸町1-1-2	33-8103	
	調 理 場	北部学校給食 共同調理場	〒319-1418 砂沢町758-27	42-0151
		南高野学校給食 共同調理場	〒319-1224 南高野町1-23-11	54-3500

	名 称	所 在 地	電話番号
小 学 校	助川小学校	〒317-0065 助川町2-15-1	22-1152
	会瀬小学校	〒317-0076 会瀬町2-17-10	35-6528
	宮田小学校	〒317-0054 本宮町2-9-1	22-5344
	滑川小学校	〒317-0051 滑川本町1-20-7	23-3432
	仲町小学校	〒317-0055 宮田町5-5-1	22-4349
	中小路小学校	〒317-0062 平和町2-4-1	22-6344
	大久保小学校	〒316-0006 末広町1-1-1	36-0555
	河原子小学校	〒316-0005 河原子町4-3-4	36-0545
	成沢小学校	〒316-0033 中成沢町3-16-8	35-5589
	諏訪小学校	〒316-0001 諏訪町3-10-1	36-0525
	水木小学校	〒316-0024 水木町1-6-1	52-3129
	大みか小学校	〒319-1221 大みか町3-19-15	53-2010
	大沼小学校	〒316-0023 東大沼町2-1-8	36-0558
	金沢小学校	〒316-0015 金沢町5-2-1	34-1968
	塙山小学校	〒316-0015 金沢町2-14-1	35-2098
	油縄子小学校	〒316-0036 鮎川町3-11-1	36-0515
	田尻小学校	〒319-1416 田尻町4-39-1	42-8770
	日高小学校	〒319-1414 日高町2-12-1	42-4327
	豊浦小学校	〒319-1412 折笠町741	43-4014
	中 学 校	久慈小学校	〒319-1222 久慈町1-23-1
坂本小学校		〒319-1224 南高野町3-21-1	52-4367
東小沢小学校		〒319-1231 下土木内町617	52-6000
櫛形小学校		〒319-1302 十王町伊師本郷508	39-3220
山部小学校		〒319-1307 十王町山部841	39-2340
助川中学校		〒317-0071 鹿島町3-5-1	22-5348
滑川中学校		〒317-0052 東滑川町3-17-1	24-7034
義 務 教 育 特 別 支 援 幼 稚 園	多賀中学校	〒316-0036 鮎川町3-11-2	36-0533
	大久保中学校	〒316-0006 末広町5-12-34	33-1164
	河原子中学校	〒316-0004 東多賀町4-10-10	36-0532
	泉丘中学校	〒316-0024 水木町2-9-1	52-2757
	台原中学校	〒316-0021 台原町1-9-1	34-6601
	日高中学校	〒319-1413 小木津町3-26-1	42-4418
	豊浦中学校	〒319-1411 川尻町3-11-1	43-5719
	久慈中学校	〒319-1222 久慈町6-20-2	52-3242
	坂本中学校	〒319-1225 石名坂町1-30-1	52-2409
	平沢中学校	〒317-0066 高鈴町1-15-1	22-4139
	駒王中学校	〒317-0064 神峰町3-2-32	22-5341
	十王中学校	〒319-1304 十王町友部600	39-2400
	中里小中学校	〒311-0403 東河内町1909	59-0344
日立特別支援学校	〒316-0036 鮎川町3-11-2	36-0530	
大沼幼稚園	〒316-0014 東金沢町5-6-6	37-3755	
田尻幼稚園	〒319-1416 田尻町4-39-2	42-8515	
櫛形幼稚園	〒319-1302 十王町伊師本郷506	39-3221	

	名 称	所 在 地	電話番号
中 学 校	助川中学校	〒317-0071 鹿島町3-5-1	22-5348
	滑川中学校	〒317-0052 東滑川町3-17-1	24-7034
	多賀中学校	〒316-0036 鮎川町3-11-2	36-0533
	大久保中学校	〒316-0006 末広町5-12-34	33-1164
	河原子中学校	〒316-0004 東多賀町4-10-10	36-0532
	泉丘中学校	〒316-0024 水木町2-9-1	52-2757
	台原中学校	〒316-0021 台原町1-9-1	34-6601
	日高中学校	〒319-1413 小木津町3-26-1	42-4418
	豊浦中学校	〒319-1411 川尻町3-11-1	43-5719
	久慈中学校	〒319-1222 久慈町6-20-2	52-3242
	坂本中学校	〒319-1225 石名坂町1-30-1	52-2409
	平沢中学校	〒317-0066 高鈴町1-15-1	22-4139
	駒王中学校	〒317-0064 神峰町3-2-32	22-5341
義 務 教 育 特 別 支 援 幼 稚 園	十王中学校	〒319-1304 十王町友部600	39-2400
	中里小中学校	〒311-0403 東河内町1909	59-0344
	日立特別支援学校	〒316-0036 鮎川町3-11-2	36-0530
大沼幼稚園	〒316-0014 東金沢町5-6-6	37-3755	
田尻幼稚園	〒319-1416 田尻町4-39-2	42-8515	
櫛形幼稚園	〒319-1302 十王町伊師本郷506	39-3221	

19-4 2023年度に公表される主な刊行物

公表時期	刊行物名	対象年次	発行元
令和5年4月	日立市地区別・年齢別人口	令和5年4月1日現在	日立市
令和5年7月	茨城県の人口（年刊）	令和4年	茨城県
令和5年8月	茨城県の人口（町丁字別）	令和5年4月1日現在	茨城県
令和5年8月	●茨城早わかり	～令和3年	茨城県
令和5年8月	●市町村早わかり	～令和3年	茨城県
令和5年8月	茨城県の賃金・労働時間・雇用の動き（年刊）	令和4年	茨城県
令和5年8月	2023日立市の統計	—	日立市
令和5年11月	茨城県鉱工業指数（年刊）	令和4年1月～12月	茨城県
令和5年10月	日立市地区別・年齢別人口	令和5年10月1日現在	日立市
令和5年12月	茨城県の児童・生徒の体格と疾病	令和4年度	茨城県
令和6年1月	●茨城県統計年鑑	平成29年～令和3年	茨城県
令和6年2月	茨城の学校統計	令和5年5月1日調査	茨城県
令和6年3月	茨城県県民経済計算	令和3年度推計結果	茨城県
令和6年3月	市町村民経済計算	令和3年度推計結果	茨城県
隔月	●統計いばらき	—	茨城県
当月	茨城県の人口と世帯〔推計〕（月刊）	令和5年4月1日現在～令和6年3月1日	茨城県
当月上旬	日立市の世帯数と常住人口	—	日立市
翌月	水戸市消費者物価指数（月刊）	令和5年3月～令和6年2月	茨城県
翌々月	茨城県の賃金・労働時間・雇用の動き（月刊）	令和5年2月～令和6年1月	茨城県

●は総合統計書

19-5 各種統計情報及び日立市内の公共機関のホームページ

ホームページ名 アドレス	備考
日立市のホームページ http://www.city.hitachi.lg.jp/	日立市のホームページです。日立市に関する統計情報を掲載しています。
いばらき統計情報ネットワーク（統計課） http://www.pref.ibaraki.jp/kikaku/tokei/fukyu/tokei/index.html	茨城県統計課が作成しています。各種統計情報が掲載されています。
総務省統計局 http://www.stat.go.jp/	総務省で実施している主要統計調査の公表統計表が掲載されています。
経済産業省統計情報 http://www.meti.go.jp/statistics/index.html	経済産業省で実施している主要統計調査の公表統計表が掲載されています。
厚生労働省各種統計調査 https://www.mhlw.go.jp/toukei_hakusho/toukei/index.html	厚生労働省で実施している主要統計調査の公表統計表が掲載されています。
国土交通省統計情報 http://www.mlit.go.jp/statistics/	国土交通省で実施している主要統計調査の公表統計表が掲載されています。
農林水産省統計情報 http://www.maff.go.jp/j/tokei/index.html	農林水産省で実施している主要統計調査の公表統計表が掲載されています。
一般財団法人日本統計協会 http://www.jstat.or.jp/	各種統計情報が掲載されています。
公益財団法人統計情報研究開発センター http://www.sinfonica.or.jp/	各種統計情報が掲載されています。
政府統計の総合窓口（e-Stat） http://www.e-stat.go.jp/	各府省等から提供されている各種の統計データが掲載されています。
日立商工会議所のホームページ http://www.hitachicci.or.jp/	日立商工会議所のホームページです。
日立シビックセンター http://www.civic.jp/	日立シビックセンターのホームページです。

2023 日立市の統計

令和 5 年 8 月発行

日立市総務部総務課 庶務統計係

〒317 - 8601 日立市助川町 1-1-1

TEL0294 (22) 3111 (内線 334、335) IP 電話 050 (5528) 5034 FAX0294 (21) 1663
