

市報

令和2年
(2020年)

7.5

No. 1678

ひたち



特集 (6ページから)

空からみる日立

新型コロナウイルス感染症に関する 事業者向けの支援制度

国や県の制度の拡充などにより、内容の変更や、実施時期が前後する場合があります。
最新の内容や詳細は市のホームページをご覧ください。

事業 継続

(国) 持続化給付金

事業収入が前年同月比で、50%以上減少している事業者
に、事業継続のための資金を給付します。

* 申請は来年1月15日(金)まで

問合せ 商工振興課 内線 775

中小企業

200万円

個人事業者

100万円

(市) 緊急事業 継続給付金

事業収入が前年同月比で、
20%以上50%未満減少して
いる事業者に、事業継続のた
めの資金を給付します。

1 事業者につき

20万円 又は 10万円

* 申請は来年1月29
日(金)まで

問合せ 商工振興課 内線 775

宿泊事業者へ の緊急支援金

事業収入が前年同月比で、
30%以上減少している事業者
に、宿泊客の総定員数に応じ
た支援金を支給します。

1 事業者につき

30万円～150万円

* 申請は来年1月29
日(金)まで

問合せ 観光物産課 内線 406

歯科、鍼灸・マッ サージ、理美容業 者への営業支援金

濃厚接触を避けられずに感染
リスクに向き合いながらも、
市民生活を支える施設として
営業を継続された上記事業者
などに支援金を支給します。

1 事業者につき 10万円

* 申請は9月30日(水)
まで

問合せ 商工振興課 内線 471

感染 対策

感染症予防対策支援事業補助

感染症予防に向け、体温測定器など必要な機器な
どを導入する場合、その経費の一部を補助します。

* 申請は来年1月29日(金)まで

問合せ 商工振興課 内線 429

補助率 1/2 以内

限度額 20万円

資金 繰り

借入に係る利子及び保証料の補助

借入に係る利子や保証料への補助を行うなど、
事業者の円滑な資金繰りを支援します。

* 詳しくはホームページで確認を

問合せ 商工振興課 内線 471



経済 対策

国、市による家賃支援の対象

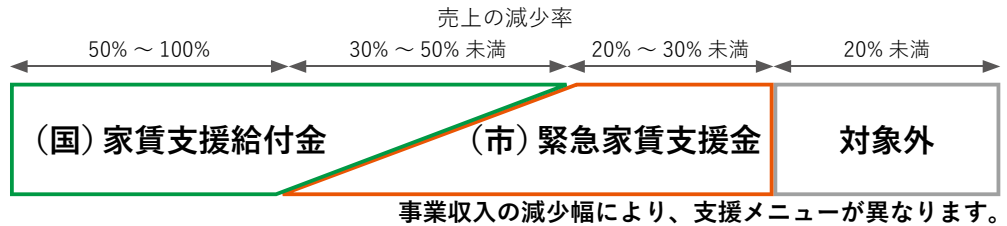

(国) 家賃支援給付金 (仮称)

事業収入が前年同月比で、50%以上減少または3か月連続で30%以上減少している事業者に、月額家賃の2/3以内、6か月分を支給します。

問合せ 商工振興課 内線 471

月額最大

中小企業 **100万円**

個人事業者 **50万円**

(市) 緊急家賃支援金

事業収入が前年同月比で、20%以上50%未満減少し、国の家賃支援給付金(仮称)の対象とならない事業者に、月額家賃の1/2、6か月分を支給します。

* 申請は来年1月29日(金)まで

問合せ 商工振興課 内線 471

1 事業者につき

月額最大 **5万円**

6か月最大 **30万円**

ひたちのまちでお買物事業

外出自粛などにより、事業収入が前年同月比で、20%以上減少している市内小売店を応援するため、日立市民を対象とした3割引キャンペーンを行います。

* 参加店募集は7月28日(火)まで

3割引キャンペーンは、8/24 ~ 12/25の予定です。

問合せ 商工振興課 内線 616

3 割引キャンペーン

1 事業者あたり協力金

50万円

1 会計あたり割引最大

3千円

雇用 維持

雇用維持への取組に対する補助

事業者による雇用維持の取組や、休業した労働者の休業手当の給付に対して、上乗せ補助などを行います。

◆小学校休業等対応支援金 (個人事業者)

小学校などの休校により、子の面倒を見るため就業できなかった個人事業主に、支援金を支給します。

業務委託型 **4,100円/日**

個人事業型 **7,500円/日**

◆休業者支援金 (従業員)

勤め先から休業手当が支給されず、国の休業者支援金(仮称)を支給された方に、賃金の1/10を上乗せして支給します。

月額最大 **41,000円**

◆緊急雇用維持支援金 (中小企業及び個人事業者)

雇用調整助成金の受給する事業者のうち、従業員を解雇しない場合、支援金を支給します。

限度額 **20万円**

* 申請は全て来年1月29日(金)まで

問合せ 商工振興課 内線 429

* 詳しくはホームページで確認を



減免

収入が減ったため保険料が払えない

保険料（国民健康保険・後期高齢者医療保険・介護保険）の減免

新型コロナウイルス感染症により

①主たる生計維持者が死亡などした世帯 **全額免除**

②主たる生計維持者の収入減少などの要件を満たす世帯 **一部免除**

問合せ 国民健康保険課 内線 202 介護保険課 内線 217



国民健康保険料



介護保険料

収入が減ったため税の負担が大きい

事業用資産に係る固定資産税・都市計画税の減免（*土地を除く）

令和2年2月から10月までの任意の連続する3か月間の売上高が、前年の同期間と比べて

① 30% 以上 50% 未満減少 **半額免除**

② 50% 以上減少 **全額免除**

問合せ 資産税課 内線 385

【注意】

減免は令和3年度の税が対象となります。



支払猶予

今すぐの納付は難しい

市税や保険料などの徴収猶予

前年の同じ時期に比べ収入が約20%以上減ったなど

市税 **1年** 国保・後期高齢者医療・介保の保険料 **半年**

市営住宅使用料**年度内** 上下水道料金 **9月30日(水)まで**

問合せ 納税課 内線 254 国民健康保険課 内線 207 介護保険課 内線 217
市営住宅課 内線 303 企業局料金課 内線 581



個人・世帯主向けの支援

再度ご案内

応援メッセージとともに

市の特産品を送ります

日立市出身の市外在住の学生が対象

ふるさとひたち学生応援事業

5,000円相当の品を1つ

【対象商品】水産加工品セット、味噌セット、レトルトカレー・米セット、菓子セットなど *現在お住まいの市外の住所に郵送

帰省などの移動の自粛やアルバイトによる収入減など厳しい状況の下で生活している日立市出身の学生の皆さんに、市の特産品などを送ります。

対象 本市出身の大学生等で、市外在住の方

申し込み 8月31日(月) (消印有効) までに、①②のどちらかで、教育委員会総務課へ申し込みを。

①市ホームページ「ふるさとひたち学生応援事業」

で対象要件、特産品の内容、申請方法をご確認いただき、電子申請により申請

②市のホームページから申請書をダウンロードし、必要事項などを記入の上、Eメールか郵送で提出

問合せ 教育委員会総務課 内線 673

Eメール kyoiku-somu@city.hitachi.

lg.jp



始まります！ マイナポイントの予約・申し込み

9月から「マイナポイント」を活用した消費活性化策が始まります。電子マネーやQRコードなど現金以外の決済方法を1つ選択のうえ、チャージまたは買い物をすると、支払金額の25%の「マイナポイント（マイナンバーカードを活用したポイント）」が国から付与されます。

最大で支払金額2万円に対し

5,000円分 (25%)

のポイント還元！



マイナポイントをもらうための準備をしましょう

STEP
1

マイナンバーカードを準備

【マイナンバーカードをお持ちでない方】

マイナンバーカードの申請方法など、詳しくは市のホームページをご覧ください。申請は、スマートフォン、パソコンなどから行うこともできます。



市のホームページ

STEP
2

マイナポイントの予約（マイキーIDの設定）

マイナポイントを受け取るためには、事前にパソコンやスマートフォンを使って、「マイキーID」を設定する必要があります。

《マイキーIDとは》

マイナンバーカードのICチップ内に設定するIDです。

【設定に必要なもの】

スマートフォンまたはパソコン（パソコンの場合はICカードリーダー）、4桁の暗証番号（マイナンバーカード申請時か取得時に設定したもの）

*暗証番号を忘れた方は市民課または各支所で再設定してください（7月23日～26日は手続きできません）。

App StoreまたはGoogle Playで「マイナポイント」と検索



詳しい設定方法は
こちら

STEP
3

マイナポイントの申し込み（令和3年3月末まで）

スマートフォン、パソコン、コンビニのマルチコピー機、ATMなどから申し込んで、希望する決済方法（電子マネーやQRコードなど）を登録してください。

*利用できる事業者やポイント付与の方法などの詳細は総務省のホームページをご覧ください。

～STEP2・3をお手伝い～
マイナポイントの予約・申し込み
をお手伝いします！

マイナポイントの予約に必要な端末がない方や、操作が不安な方のお手伝いをします。

実施期間 11月30日(月)までの開庁日（祝日、第3土曜日に続く日曜日を除く）

実施時間 午前9時～午後5時（土・日曜日は、午前9時～正午、午後1時～午後5時）

実施場所 市民課、各支所

必要な持ち物 マイナンバーカード、電子マネー用カードやQRコード決済のアプリが登録されているスマートフォンなど（連携させる電子マネーやQRコードなど現金以外の決済方法のカード番号またはIDが確認できるもの）

マイナポイントを利用するには（9月から）

選択した決済方法で、9月以降にチャージまたは買い物をすると、金額に応じてマイナポイントが付与され、買い物などにご利用いただけます。

*マイナポイント利用の際は、マイナンバーカードは必要ありません。

問合せ

マイナポイント・マイキーIDについて（総務省マイナンバー総合フリーダイヤル）：TEL 0120-95-0178（音声ガイダンスに従い5番を選択）

マイナポイント・マイキーIDの設定支援について：行政マネジメント課 内線289

An aerial photograph of a coastal town, likely Hitachi, Japan. The town is built on a peninsula with a mix of residential and industrial buildings. The sea is a deep blue, and the sky is clear. In the foreground, a white crane is superimposed on the image, facing right. The crane is positioned over a rocky breakwater that extends into the sea.

特集

空からみる日立

日立市を空からみたことがありますか。

深みのある色に輝く海や、さくらのまち日立の原点となったオオシマザクラをはじめ、四季それぞれに表情を変える山々などの美しい自然、基盤産業である製造業の工場が立ち並ぶ、工都の一面など日立市ならではの風景を楽しむことができます。

今号では、空からでしか味わえない、とっておきの写真をご紹介します。





山と海に囲まれ南北に細長く密集した住宅や工場が連なる日立ならではの風景

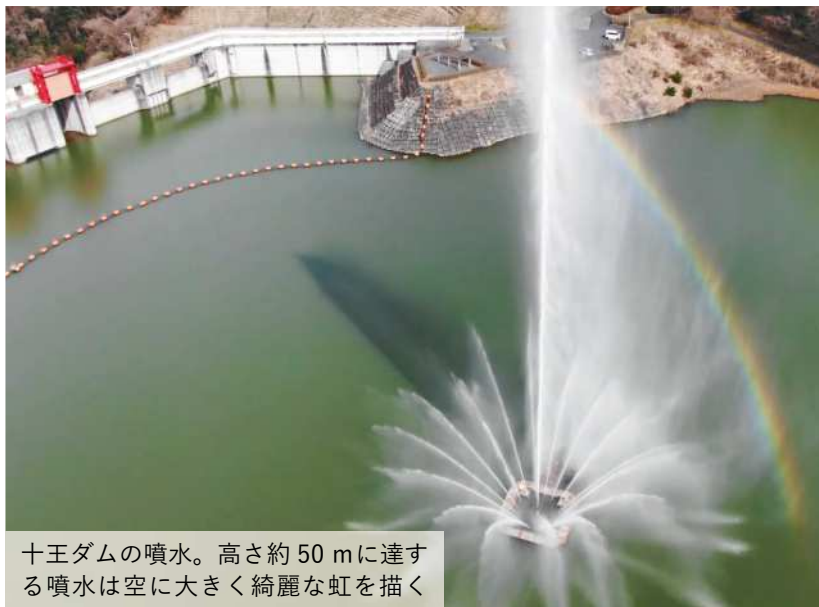

十王ダムの噴水。高さ約 50 m に達する噴水は空に大きく綺麗な虹を描く



白銀に染まる日立的街並み



太平洋上に作られた日立シーサイドロード。車で走行すると、海の上を走っている気分を味わえる



日本初の衛星中継を受信したパラボラアンテナ



かみね公園。高台に作られたジェットコースターでは、スリルを味わいながら日立市を一望できる

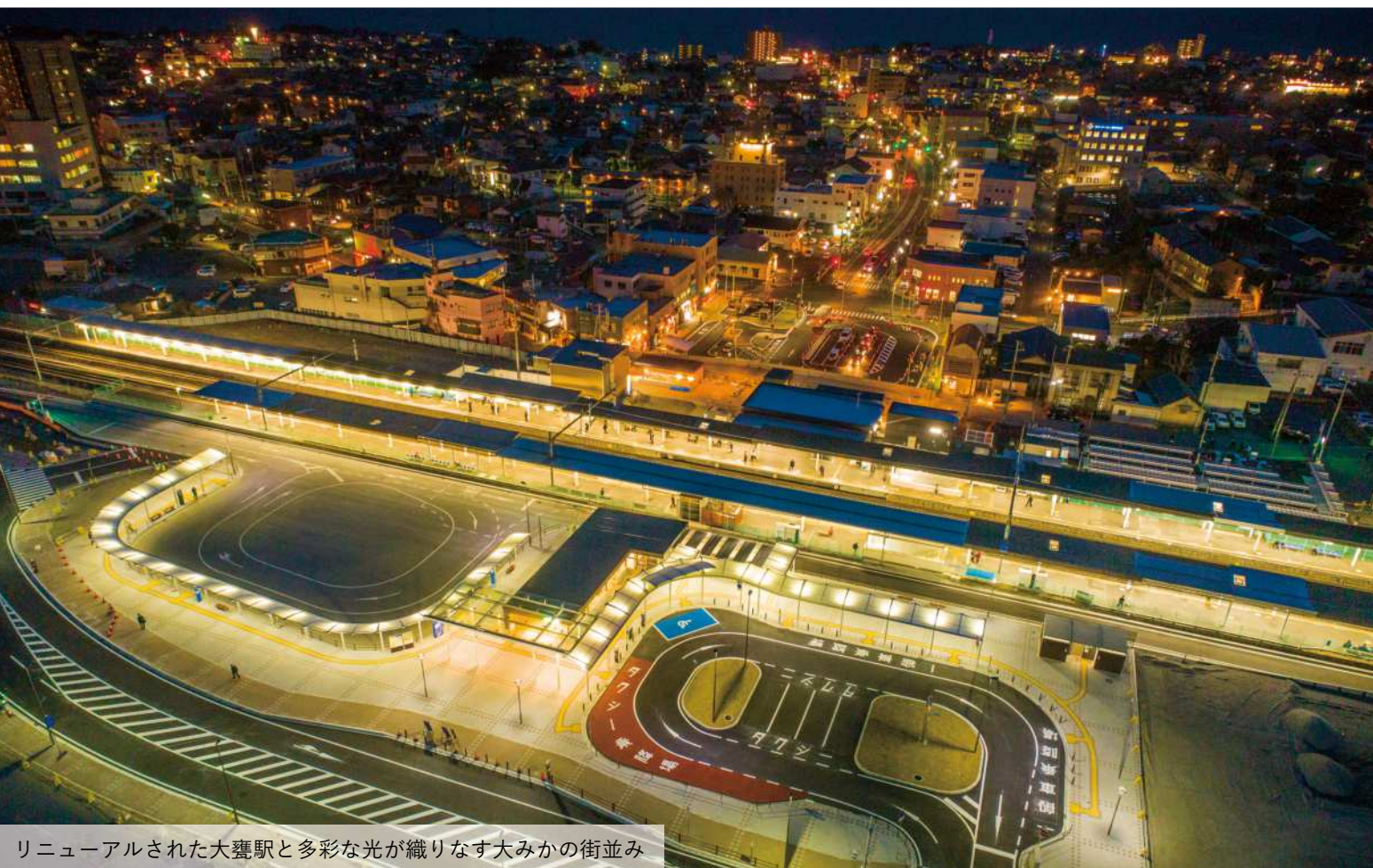

リニューアルされた大甕駅と多彩な光が織りなす大みかの街並み



紹介した写真以外にも、無人航空機（ドローン）で撮影した動画を日立市公式 YouTube・SNS で公開しています。
動画では、まるで鳥になったかのような浮遊感や爽快感を味わうことができます。写真では伝えきれない動画ならではの魅力を、ぜひ下記 QR コードからご覧ください。
問合せ シティプロモーション推進課 内線 295

日立市公式 YouTube
「空からみる日立」
再生リスト



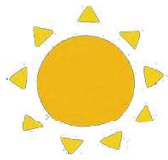

熱中症にご注意ください

問合せ 健康づくり推進課 TEL 21-3300 IP 050-5528-5180

新型コロナウイルス感染症の感染拡大を予防するため3つの基本である①身体的距離の確保、②マスクの着用、③手洗いや、「3密（密集、密接、密閉）」を避けるなどの「新しい生活様式」が求められています。このような「新しい生活様式」における熱中症予防行動のポイントをお知らせします。

1. 暑さを避けましょう



- ・エアコンの利用など、部屋の温度を調整しましょう。
- ・感染症予防のため、換気扇や窓の開放によって換気を確保しつつ、エアコンの温度設定をこまめに調整しましょう。
- ・暑い日や暑い時間帯は無理をしないようにしましょう。
- ・涼しい服装にしましょう。
- ・急に暑くなった日などは特に注意しましょう。

2. 適宜マスクをはずしましょう

- ・気温や湿度が高い中でのマスクの着用は注意しましょう。
- ・屋外で人と十分な距離（2メートル以上）を確保できる場合には、マスクをはずしましょう。
- ・マスクを着用しているときは、負荷のかかる作業や運動を避けましょう。
- ・周囲の人との距離を十分にとった上で、適宜マスクをはずして休憩をとりましょう。

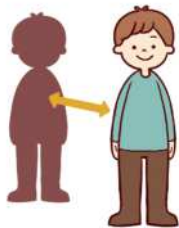

人との距離は十分にとりましょう。

3. こまめに水分を補給しましょう



- ・のどが渇く前に水分を補給しましょう。
- ・1日あたり1.2リットルを目安に水を飲みましょう。
- ・大量に汗をかいた時は塩分も忘れずにとりましょう。

4. 日頃から健康管理をしましょう



- ・日頃から体温を測り、健康チェックをしましょう。
- ・体調が悪いと感じた時は、無理をせずに自宅で療養しましょう。

5. 暑さに備えた体作りをしましょう

- ・暑くなり始めの時期から適度に運動をしましょう。
- ・水分補給は忘れずに、無理のない範囲で体を動かしましょう。
- ・「やや暑い環境」で「ややきつい」と感じる強度で毎日30分程度身体を動かしましょう。

高齢者、子どもなどは、熱中症になりやすいので十分に注意しましょう。

3密（密集、密接、密閉）を避けつつ、周囲の方からも積極的な声かけをお願いします。

「環境省・厚生労働省 令和2年度の熱中症予防行動」参考

7月から市役所の組織が一部変わりました

【教育委員会】

- 放課後児童対策室の設置 放課後児童クラブと放課後子ども教室の窓口を一元化し、小学生の放課後の

安全な居場所づくりに関する事業を推進するため、生涯学習課内に「放課後児童対策室」を設置しました。

問合せ 行政マネジメント課 内線 310

はなやま認定こども園に子育て支援センターがオープン

はなやま認定こども園の2階に、子育て支援センターがオープンしました。おもちゃや絵本などで自由に遊ぶことができるほか、利用者同士が交流できます。ぜひ、ご利用ください。

利用対象 就学前のお子さんと保護者

開館日 月～金曜日 *祝日、年末年始は休館

利用時間 午前9時～正午、午後1時～4時

ところ 金沢町 2-10-23 (はなやま認定こども園2階)

問合せ はなやま子育て支援センター

TEL 36-0526 IP 050-8012-4144

新型コロナウイルス感染症の感染防止のため、利用時間などを制限しています。

利用時間 午前10時～正午、午後2時～4時の2部制

利用定員 各先着5組 (事前予約)

*定員に達した場合は利用をお断りすることがあります。ご了承ください。

保育士が常駐しています



「離乳食をなかなか食べてくれない」、「一人歩きが遅いかも」、「子育てのことでちょっと聞いてみたい」など、子育ての不安や悩みについて、親身になって一緒に考えます。お気軽にご相談ください。



←室内には、滑り台のほか、ボールプールやおもちゃなどがあります。

市内の子育て支援センター *利用時間など、詳細は各園にお問い合わせください。

施設名	場所	電話
十王子どもの広場	十王町友部 129-2 (十王交流センター内)	39-2411
子どもすくすくセンター	神峰町 1-10-1	23-5522
子どもセンター	西成沢町 2-4-20	36-0048
南部子どもの広場	久慈町 3-24-1 (南部図書館内)	29-1125
いしまち認定こども園	十王町伊師 3447-1	39-5250
認定こども園十王幼稚園・保育園	十王町友部 566-1	39-2613
豊浦さくら保育園	折笠町 447-1	33-6111
小木津聖徳保育園	小木津町 2-2-11	42-4328
こどものいえ認定こども園	日高町 1-14-11	43-6494
田尻徳風保育園	田尻町 7-13-1	42-8218
滑川聖徳保育園	滑川本町 1-15-6	22-7133

施設名	場所	電話
みやた認定こども園	本宮町 2-9-21 (旧宮田幼稚園内)	22-5592
茨城キリスト教大学附属認定こども園せいじ園	助川町 1-16-1	24-5111
認定こども園ひがしなるさわ幼稚園	東成沢町 3-16-8	35-7539
つくしんぼ保育園	諏訪町 3-12-19	37-4278
おおくぼ保育園	末広町 1-1-5	33-1125
おおくぼ認定こども園大久保幼稚園	大久保町 4-10-7	33-2274
はなやま認定こども園	金沢町 2-10-23	36-0526
多賀さくら認定こども園	東金沢町 4-2-1	59-3355
森山聖徳保育園	森山町 3-17-1	52-0774
認定こども園ほほえみ水木わかば幼稚園	水木町 1-20-12	52-5991
茨城キリスト教大学附属認定こども園みらい園	大みか町 6-11-1 (茨城キリスト教学園内)	53-9411

がん検診を9月から実施します！

新型コロナウイルス感染症の感染拡大防止の観点から、下記のとおり実施方法を変更して行いますので、ご理解、ご協力をお願いします。検診を希望する方は、必ず申し込みをお願いします。

- ・完全予約制（昨年度受診された方も申し込みが必要）とし、一日の受診人数を制限するため、検診可能人数を超えた場合は、抽選となります。
- ・検査会場は、3密（密閉、密集、密接）を避けることができる会場で実施します。お近くの会場など、ご希望に添えない場合があります。
- ・大腸がん検診は、申込者へ検査容器を郵送しますので、会場へ提出ください。
- ・今後の新型コロナウイルス感染症の感染状況により、検診を中止する場合があります。

検診名	対象	内容	自己負担（65歳以上の自己負担金）		会場
大腸がん	40歳以上	便潜血反応	500円（200円）		保健センター 十王総合健康福祉センター 泉が森体育館
子宮頸がん	20歳以上	内診、細胞診	集団検診	1,300円（400円）	日立メディカルセンター
			医療機関検診	■頸部のみ 2,300円（800円） ■頸部+体部 3,800円（1,200円）	市内協力医療機関 *本年度より内田医院、諸原医院の実施はありません。
胃がん	50歳以上	X線検査	1,400円（500円）		日立メディカルセンター 保健センター 十王総合健康福祉センター 泉が森体育館
乳がん	30歳以上 *66歳以上は 2年に1回	超音波検査・マンモグラフィ	300～1,800円		
		検査内容・自己負担金は年齢により異なります。			
胸部CT（肺がん）	50歳以上	胸部の断層撮影	50・55・60・65・70・75歳＝1,000円 上記以外＝3,500円		

*生活保護・市県民税非課税世帯の方は事前申請により自己負担が無料となります（胸部CT検診は節目年齢の方のみ）。詳細は申込み後に送付する問診票をご確認ください。

申し込み

- 郵便はがき 右記「はがき記載例」を参照の上、健康づくり推進課へ
*一人につき一枚のはがきで申し込みを
- インターネット 日立市各種がん検診ホームページまたは下記QRコードから申し込みを
*胃がん検診を既に申し込みいただいた方は、再度の申し込みは不要。
*子宮頸がん（医療機関）のみをご希望の方は、電話での申し込み可。



< はがき記載例 >

〒 317-0065	①氏名
日立市助川町	②住所
1-15-15	③生年月日
健康づくり推進課行	④電話番号
	⑤希望する検診名

(表)

(裏)

申し込み期限 **8月4日(火)必着**

【乳がん・子宮頸がん同日検診】の募集

対象 30～59歳の女性（定員：各日24人）

日時 10月19日(月)、11月2日(月)・13日(金)・16日(月)、12月14日(月)・24日(木)、1月8日(金)・14日(木)

受付時間 ①午後1時～1時30分、②午後2時～2時30分

会場 日立メディカルセンター

申込み 7月13日(月)から7月20日(月)までに電話で健康づくり推進課へ *平日の午前8時30分～午後5時15分

問合せ 健康づくり推進課 TEL 21-3300 IP 050-5528-5180

日立市役所 〒 317-8601 助川町 1-1-1 TEL 22-3111 IP 電話 050-5528-5000

路線バス通学定期購入費用の一部を助成します

市内路線バスの利用促進や、子育て支援の観点から、路線バス通学定期購入費用の一部を助成します。

対象 18歳以下の小・中学生、高校生の保護者で、日立市に住民登録がある方

対象となる要件

- 子どもが日立市内のバス停留所を発地または着地とする路線バスを利用して通学している
- 市税などを滞納していない

助成額 通学定期購入費の3割（100円未満切り捨て）

申し込みの流れ

- 01 購入時に定期券販売窓口の係員から助成金交付申請書、同意書、返信用封筒を受け取る
- 02 助成金交付申請書、同意書、購入した定期券のコピーを市へ郵送
- 03 市から助成金交付決定通知書、助成金交付請求書、返信用封筒が郵送で届く
- 04 助成金交付決定通知書のコピー、助成金交付請求書を市へ郵送
- 05 後日、指定された口座へ助成金を振込

対象となる通学定期の種類

市内のバス停留所を発地または着地とする路線バスの通学定期券で、8月1日(土)から3月31日(水)まで有効なもの。

茨城交通(株)	片道、往復定期券（1～3カ月）
	学期定期券 ● 2・3学期定期券：8月1日(土)～3月31日(水) ● 2学期定期券：9月1日(火)～12月31日(木) ● 3学期定期券：来年1月1日(祝)～3月31日(水)
	通学全線フリー定期券（1・3か月）
	通学区間限定定期券（1・3・6か月、年間）
椎名観光バス(株)	片道、往復定期券（1・3・6カ月）

問合せ 助成について＝都市政策課 内線 270

バスの定期券について＝茨城交通(株) 日立南営業所
TEL 52-4029（神峰営業所、日立案内所、多賀店でも販売しています。）、椎名観光バス(株) TEL 39-5506

ラジオ体操を20日間やって景品をもらおう！



気軽に取り組めるラジオ体操で、運動不足の解消と健康づくりをしませんか？各自で20日間取り組むと景品と交換できます！

6月20日号市報に折り込まれていたラジオ体操カードをご利用ください。

実施期間

8月31日(月)まで

景品交換期間

7月20日(月)から9月30日(水)まで

交換できる景品の例

- ・かみね動物園・レジャーランド共通入園券（1枚）
- ・Hiタッチランド・ハレニコ入場券(大人・子ども各5枚)
- ・鶴来来の湯十王利用券（1枚）
- ・日立市指定ごみ処理袋(45ℓ1袋または20ℓ2袋)
- ・文房具セット（ノート・鉛筆・消しゴムなど）
- ・元気カフェ食事券（飲み物付き） など

景品交換場所

教育プラザ、各支所

*平日の午前9時から午後5時まで

*土日の午前9時から正午、午後1時から午後5時まで
(土日は教育プラザ、多賀・南部・十王支所のみ)

ラジオ体操の放送時間

NHK ラジオ放送		
ラジオ第1	午前6時30分～	毎日
ラジオ第2	(再)午前8時40分～ 正午～ (再)午後3時～	月～土曜日
JWAY (11ch)		
	午前7時25分～ 午後0時25分～	毎日
NHK テレビ放送		
Eテレ	午前6時25分～	毎日
総合	午後2時55分～	月～金曜日
インターネット動画		
日立市公式 YouTube		
動画で体操のポイントを紹介しています。		「みんなで実践！ラジオ体操」

問合せ 生涯学習課 内線 631

高齢者の暮らし⑳

お困り事は「地域包括支援センター」にご相談ください

毎日の生活の中で、不安なことや困ったことはありませんか。高齢の方で、生活の困りごとがある場合や心身の低下、物忘れを感じている場合など、どなたでも、何でも、早めにお近くの「地域包括支援センター」にご相談ください。

【市内の地域包括支援センター】

名称	電話
福祉の森 聖孝園（十王町高原）	39-1166
サン豊浦（川尻町）	33-8811
神峰の森（本宮町）	33-5512
銀砂台（鹿島町）	33-6500
小咲園（諏訪町）	32-7900
鮎川さくら館（国分町）	36-7303
金沢弁天園（東金沢町）	33-7424
成華園（久慈町）	33-7119

外出自粛により、身体を動かす機会が減り、心身機能が低下することが考えられます。自宅でできるちょっとした運動で体を守りましょう。



【高齢者として気を付けたいポイント】

- 筋力維持：自宅でできるちょっとした運動で体を守りましょう。
- 免疫力維持：三食欠かさず食べてバランスのいい食事を心がけ、身体の調子を整えましょう。
- 感染症予防：歯磨きや義歯の清掃を徹底し、お口を清潔に保ちましょう。

問合せ 高齢福祉課 内線 229

* 次回の「高齢者の暮らし」は11月5日号に掲載予定です。

シリーズ防災㉕

災害時の避難における新型コロナウイルス感染症対策

近年、毎年のように自然災害が発生しています。昨年の台風19号では、市内39か所に避難所を開設し、最大で約1,800の方が避難しました。市では新型コロナウイルス感染症の感染を防ぐため、パーティションを利用した避難者間のスペースの確保、非接触型体温計での健康状態の確認、消毒の徹底など、感染リスクを軽減するために避難所の衛生管理の確保に努めます。この機会に避難における感染症対策について考えておきましょう。

【検討しましょう】

1 自宅の災害リスクの確認

事前にハザードマップなどで自宅の災害リスクを把握し、災害時に避難が必要かどうか確認しておきましょう。ハザードマップは、市役所で配布しているほか、市のホームページでも公開しています。



防災マップ 洪水ハザードマップ 土砂災害ハザードマップ 津波ハザードマップ

2 親戚や知人の家などへの避難の検討

親戚や知人の家など、避難所以外でも避難ができる安全な場所がある場合はそちらへの避難も考えておきましょう。

3 必要な物資の備蓄及び持参

飲料水、食料、常備薬、マスク、体温計など、避難に必要な物資を日頃から備蓄し、持参するようにしましょう。

問合せ 防災対策課 内線 337

* 次回の「シリーズ防災」は8月5日号に掲載予定です。

新型コロナウイルス感染症の拡大を防止する観点から、掲載したイベントなどは中止または変更となる場合があります。最新の情報については、市のホームページをご覧ください。

お知らせ

■ 家屋を取り壊した場合は
資産税課にご連絡を！

今年中に取り壊した家屋は、令和3年度の固定資産税が課税されません（取り壊した家屋が登記されている場合で、滅失登記を今年中に行う場合は、資産税課への連絡は不要です）。

■ 市税・国保料などの
休日納付相談

7月の相談日をお知らせします。
時 7月26日(日) 午前9時～正午、午後1時～4時

防災行政無線

【戸別受信機】 市民の方に無償で貸与しています。転入などの理由でまだお持ちでない方は防災対策課にご連絡ください。 *毎日午後4時55分に天気予報を放送しています。

【屋外放送塔】 市内全域に108基の屋外放送塔を設置し、屋外にいる方に対して広報しています。

防災無線確認ダイヤル

防災行政無線の放送内容を電話で確認することができます。放送を聞き漏らしてしまったときなどにご利用ください。 TEL 22-6131

問合せ 防災対策課 内線 337

【場】市税Ⅱ納税課 国民健康保険料、後期高齢者医療保険料、介護保険料Ⅱ国民健康保険課
国民健康保険課 内線 254
国民健康保険課 内線 207

今月の納期

納期限は7月31日(金)です

- ◆固定資産税・都市計画税 (2期分)
- ◆国民健康保険料 (2期分)
- ◆介護保険料 (2期分)
- ◆後期高齢者医療保険料(1期分)

問合せ 納税課 内線 253
国民健康保険課 内線 207

善意の「芳志」(敬称略)

次の方からご芳志をいただきました。ありがとうございます。

【福祉関係】 ビジネスデザイン社
いち、森島酒造(株)、JX金属(株)
(一社) 日立青年会議所

シルバー人材センターの 入会希望者説明会

時 7月16日(木) 午前9時30分～正午
(午前9時30分までに受付)
場 日立市シルバー人材センター(福祉プラザ内)
対 おおむね60歳以上の健康な方
内 持ち物Ⅱ入会申込書(日立市シルバー人材センター、高齢福祉課、各支所・交流センターなどにあり)

ます)、筆記用具

【場】日立市シルバー人材センター
TEL 34-6018

催し

収蔵美術品展

— 現代作品を中心に —

郷土博物館が所蔵している現代美術作品を展示します。

時 7月18日(土)～9月27日(日)

午前9時30分～午後4時30分

*入館は午後4時まで。休館日は

7月27日(月)、8月31日(月)

場 郷土博物館2階特別展示室

【場】郷土博物館 TEL 23-3231

IP 050-5528-4923

■ 天球劇場ドーム映像番組
「ポケットモンスターサン＆ムーン プラネタリウム」

ゼンリョクで見逃すな！太陽と月が奏でる、奇跡の瞬間。

時 7月18日(土)～9月27日(日)の土・日

曜日、祝日と8月13日(木)・14日(金)

各日午前11時～、午後1時30分～

3時30分～ *各回50分

場 日立シビックセンター天球劇場

料 大人530円、子ども320円、幼児無料

【場】日立シビックセンター科学館

TEL 24-7731

他 座席については、茨城県のガイドラインに基づき、1m以上の間隔

をとり、定員を79人に設定しています。

■ 親子で水の中の昆虫を
のぞいてみよう！

時 7月26日(日) 午前10時～午後1時

*雨天中止

場 たかはら自然塾集合

内 十玉川の水生昆虫を観察します。

持ち物Ⅱ長靴、着替え、飲み物、

軍手、帽子、タオル *濡れても

良い服装で

料 1組2千円(めだかのお土産代、

保険料含む) *先着10組

【申】事前に電話で、たかはら自然塾

TEL 39-5391へ

新型コロナウイルス感染症の拡大を防止する観点から、掲載したイベントなどは中止または変更となる場合があります。最新の情報については、市のホームページをご覧になるか、主催者にお問い合わせください。

■ 渓流登り&ミニトレイル

時 8月8日(土) 午前9時30分～正午

*雨天決行

場 たかはら自然塾集合

対 小学生以上の親子 *先着40人

内 小川を遡上し(約500m)山の

尾根をハイキング、全長約4.5kmの

里山コース 持ち物〓運動靴、飲

み物、軍手、帽子、タオル、着替

え *濡れても良い服装で(長袖

長ズボン)

料 1500円(保険料含む。シャワー

使用可)

申 事前に電話で、たかはら自然塾

TEL 39-5391へ



講座

■ 成年後見制度の無料公開講座 「成年後見制度と本人の意思 の実現」

時 7月31日(金) 午前10時～11時

場 女性センター

内 行政書士による成年後見制度に関

する無料公開講座 *先着10人。

講座終了後に無料相談を実施。

申 7月28日(火)までに電話で、(一社)

コスモス成年後見サポートセンター

茨城県支部 TEL 35-4839へ

■ 市民教授による生き生き講座

講座名	とき	内容	講師
① 親子で考える家庭経済	8月1日(土)・8日(土) 午前10時～正午	親子で楽しく家庭経済を学ぼう	塚本裕宥さん
② 絵手紙体験教室	8月10日(月) 午前10時～正午	パンダを描いて絵手紙を体験	吉田ケイ子さん
③ 中学英語で大人英会話	8月19日(水)・26日(水) 午前10時～正午	今だからわかる、中学英語で会話&Eメール	池庸子さん

*ところ=全て教育プラザ

*対象=①小学生親子(一人でも可) ②小学生以上(託児つき) ③大人

*定員=①親子10組 ②③各10人

*料金=①1組900円 ②500円 ③400円

*持ち物=①筆記用具、電卓など(計算ができるもの) ③筆記用具、英和辞書

申 7月22日(水)までに、希望講座名、

住所、氏名、電話番号を往復はが

きかEメールで、百年塾サロ

ン 317-0064 神峰町1-

6-11 Eメール jinza@net1.

way.ne.jp TEL 23-9165へ

*平日は電話受付可

■ 離職者・求職者のための公共 職業訓練「介護サービスク OA基礎科受講者募集」

介護業務に必要な基礎知識を習得し、介護職員初任者研修了証の取得を目指します。また、ワード・エクセルの基本操作や早期就職のための指導も行います。

時 訓練期間〓9月1日(火)～11月30日(月)

場 ベストパートナー介護(株)ベストケア

アスクール(弁天町)

対 事前に公共職業安定所に求職申し込みをした方で、数回の就職相談

を行い、公共職業安定所長に受講を認められた方 *定員20人

料 無料(テキスト代、保険加入料などは自己負担)

申 7月6日(月)から8月3日(月)までに、

入学願書(各公共職業安定所にあります)を最寄りの公共職業安定

所へ

間 県立日立産業技術専門学院

TEL 35-6449



募集

■ 日立市青少年イベント企画部 部員

日立市青少年イベント企画部は、学校や職場を問わず市内外の若者が賑わいづくりやさまざまな交流イベント、講座などを企画・運営する団体です。自分のやりたいことを仲間と一緒に実現させませんか。

対 18歳(高校生不可)から39歳までの学生および社会人の方

内 イベントや講座などの企画、運営

申 電話かFAX、Eメールで、日立市青少年イベント企画部事務

局(女性若者支援課内) TEL 26-

0315 FAX 26-0317 E

メール wakamono@city.hitachi.

ig.jp)へ *見学可



イベント企画部の活動の様子は、公式Instagramをご覧ください。



■ 県立日立産業技術専門学院の
学院生(令和3年4月入学)

時 ■ 自己推薦入試 受付 7月6日(月)～8月18日(火) 試験日 8月24日(月) ■ 高校推薦入試 受付 8月31日(月)～9月18日(金) 試験日 9月25日(金)

対 高校を卒業した方など

内 募集訓練科 金属加工科、機械加工科 試験科目 適性検査、面接選考、書類選考 *詳細は、学院のホームページをご覧ください。

問 県立日立産業技術専門学院

TEL 35-6449 *オープンキャンパス・学院見学会参加者も募集中。

いづも

■ きら☆りんタイム

「骨格調整で肩と腰と心を軽くしませんか？」

時 7月16日(木) 午前10時30分～11時30分

場 子どもすくすくセンター

対 乳幼児の保護者 *定員5人(多いときは抽選)。無料託児あり。

内 体操で骨格調整します。講師 K I Y Oさん 持ち物 ヨガマットかバスタオル、汗拭きタオル、

飲み物

申 7月13日(月)までに直接か電話で、子どもすくすくセンター TEL 23-5522へ *午前9時～午後5時

■ 十王子どもの広場

「乳幼児の生活リズムと夏に多い病気についてのお話」

時 7月20日(月) 午前10時30分～正午

場 十王交流センター

対 乳幼児と保護者

内 乳幼児の生活リズム、かかりやすい病気と受診のタイミングなど 講師 市保健師

申 7月13日(月)の午前9時30分から

電話で、日立市社会福祉協議会 TEL 37-1122へ

■ 「本を読んで絵をかこう展」
作品募集

時 7月21日(火)～8月30日(日)

* 7月31日(金)は休館日

場 多賀図書館

対 2歳～中学生

内 画用紙は多賀図書館にあります。

時 9月12日(土)～29日(火)に多賀図書館1階ギャラリーで展示します(作品は展示後お返しします)。

申 直接、多賀図書館

TEL 33-2655

IP 050-8

012-695

2へ



今年度の母子保健事業について

新型コロナウイルス感染症の感染防止の観点から開催を延期していましたが、7月から一部事業を再開します。

また、感染予防対策を十分に講じることが困難な事業については、今年度の開催を中止します。

■ 再開する事業

マタニティスクール	市のホームページで日程をご確認の上、直接会場にお越しください。
プレパパ・ママの子育てスクール	詳しくは、市のホームページをご覧ください。
1歳6か月児健康診査	対象者へ個別に通知をお送りします。
3歳児健康診査	

■ 中止する事業

0歳児の広場	個別の相談で対応します。
離乳食教室	お子さんについて気になること、心配なことがありましたら、健康づくり推進課へ電話でご相談ください。
2歳児歯科健康診査	

問合せ 健康づくり推進課

TEL 21-3300 IP 050-5528-5180

■ 多賀図書館特別企画
「わくわくパック」の貸し出し

時 7月25日(土) 午前10時～

場 多賀図書館1階ギャラリー

対 3歳児～中学生

内 子どもたちに読んでほしい本を数冊パックにして貸し出し。中は開

けてからのお楽しみ。*1人1

パック。なくなり次第終了。

問 多賀図書館 TEL 33-2655

IP 050-8012-6952

■ 夏のおはなし会

時 7月28日(火) 午前10時～11時30分

場 多賀図書館おはなし広場ふわふわ

対 幼児 *定員50人

内 読み聞かせ、パッペミニ人形劇場

工作

申 7月14日(火)の午前10時から電話で、

多賀図書館 TEL 33-2655

IP 050-8012-6952へ

■ 茨城県不妊専門相談センター
の相談日

とき	従事職種
第1日曜日 午後2時～5時	助産師、産婦人科・泌尿器科医師または不妊カウンセラー
第2木曜日 午後5時30分～8時30分	産婦人科・泌尿器科医師、助産師
第3木曜日 午後5時30分～8時30分	助産師、不妊カウンセラー

*ところ=県三の丸庁舎(水戸市)

*相談は、完全個別面接方式です。

*予約は、事前に電話で、茨城県産婦人科医会 TEL 029-241-1130へ(平日の午前9時～午後3時)

健

康

自主グループ 会員募集

グループ名	とき	参加料	申し込み
-------	----	-----	------

◆大久保交流センター

霞貞会（漢詩の勉強・詩吟）	第1～4土曜日 13:00～16:00	月1,000円	斉藤 TEL 34-0196 *午後4時以降
---------------	------------------------	---------	---------------------------

各施設に登録しているグループを掲載しています。
掲載の申し込みは各施設へ



県内産農水産物の出荷制限・自粛状況

表1

国の出荷制限指示を受けている品目	出荷制限となっている地域
原木シイタケ（露地栽培）	ひたちなか市、守谷市他9市町 *日立市は含まれず。土浦市、行方市、小美玉市については一部解除済み
原木シイタケ（施設栽培）	土浦市、鉾田市、茨城市 *一部解除済み
タケノコ	北茨城市、鉾田市
こしあぶら（野生）	日立市、常陸太田市他8市
キノコ類（野生）	高萩市、北茨城市、城里町
イノシシ肉	県内全域（石岡市内のイノシシ肉加工施設出荷分は除く）
アメリカナマズ *養殖を除く	霞ヶ浦、北浦及び外浪逆浦並びにこれらの湖沼に流入する河川並びに常陸利根川
ウナギ *養殖を除く	県内の利根川のうち、境大橋の下流（支流を含む）。ただし、霞ヶ浦、北浦及び外浪逆浦並びにこれらの湖沼に流入する河川並びに常陸利根川を除く）

表2

県の出荷自粛要請品目のうち、日立市が対象となっている品目	出荷自粛となっている地域
原木シイタケ	日立市、高萩市、水戸市他5市町 *石岡市、かすみがうら市、笠間市、日立市（施設栽培）及び石岡市、城里町、かすみがうら市（露地栽培）については一部解除済み
乾シイタケ	日立市、常陸太田市他3市町

*表1・2とも、6月12日現在
基準値：放射性セシウム 100ベクレル/kg
*情報の詳細は、県のホームページ (<http://www.pref.ibaraki.jp/>) をご覧ください。

問合せ 農作物検査は茨城県の産地振興課、水産物検査は同漁政課 TEL 029-301-1111（代表）

市内の放射線量の状況などのお知らせ

◆学校などの測定結果

（測定日：5月1日～6月10日）

区分	測定値の範囲 (最小値～最大値)
小学校	0.027～0.067
中学校	0.039～0.071
特別支援学校	0.053
認定こども園 幼稚園 保育園	0.037～0.103

◆国・県設置のモニタリングポストの測定結果

測定場所 (測定の高さ)	測定値 (R 2.6.15)
十王図書館 (3.5 m)	0.038
西部支所 (3.5 m)	0.041
消防本部 (1.0 m)	0.035
中小路小学校 (3.5 m)	0.036
大沼小学校 (3.5 m)	0.048
久慈中学校 (3.5 m)	0.050

◆単位はマイクロシベルト/時間

◆市内の放射線量は、国が長期的な目標としている、個人が受ける年間追加被ばく線量1ミリシベルト（＝毎時0.23マイクロシベルト）を下回っています。

◆学校など、各施設の測定結果は市のホームページをご覧ください。

◆食品や井戸水の放射能濃度を測定しています

【測定できるもの】 食品類（自家消費のために自ら栽培または採取したもの）、水（個人所有の井戸水や湧水）、土（個人所有の田畑や自宅敷地の土など）

【測定場所】 市役所旧企業局庁舎1階

【申し込み】 事前に電話で予約を（防災対策課原子力安全対策室 内線577）

◆放射線量測定器の無料貸し出し

市民課と各支所で放射線量測定器の貸し出しを行っています。ご希望の窓口で電話で事前予約してください。

【貸出時間】 午前9時～午後3時30分（各施設の開庁日に利用できます）

【持ち物】 健康保険証など本人確認ができる書類、はんこ

問合せ 防災対策課原子力安全対策室 内線577

日立市報で自社や商品、
イベントなどをPRし
ませんか

昨年度からの
フルカラー化で、より
目立つPRが可能に！

広告募集中

10/5 ~ 3/20号
空きあります。

毎号 74,000 部発行

市内各駅や郵便局、
スーパー、コンビニなど
でもお配りしています

日立市報 有料広告

検索



夏のイベント 中止のお知らせ

新型コロナウイルス感染症の拡大を防止し、来訪・来場者の健康と安全の確保を最優先に考え、今年は、海水浴場を開設しないこととしたほか、開催が中止となった花火大会などがあります。

毎年楽しみにしていただいているお客様には大変申し訳ございませんが、ご理解とご協力を賜りますようお願い申し上げます。

海水浴場の開設中止

開設を中止する海水浴場

市内全海水浴場（6か所）

- 伊師浜海水浴場 ■川尻海水浴場
- 会瀬海水浴場 ■河原子海水浴場
- 水木海水浴場 ■久慈浜海水浴場

なお、海岸を利用される皆様におかれましては、事故等には十分ご注意くださいようお願いいたします。

問合せ にぎわい施設課 内線 411

夏祭り・花火大会の中止

日立港まつり

問合せ 産業立地推進課 内線 445

ひたち河原子花火大会

問合せ (一社) 日立市観光物産協会
TEL 24-7978

かみね動物園からののお知らせ

■イベントの中止

「サマースクール」と「夜の動物園」は、新型コロナウイルス感染症の拡大防止のため中止します。毎年楽しみにしていただいているお客様には大変申し訳ございませんが、ご理解とご協力をお願い申し上げます。



■特別動画を市公式ユーチューブで配信

予定していたイベントに代えて、お家で楽しめる動画を市の公式 YouTube で配信します。ぜひ、お楽しみください！



七夕だ ZOO

動物の担当者が考えた動物たちの願い事の中から、SNS上で皆さんの投票によって叶える願い事が決定しました。実際に叶えた様子を特別動画としてお届けします。

配信開始日 7月7日(水)～

* 7月11日(土)まで、動物園の入園口に職員の願い事が書かれた笹の短冊が登場します。

サマーだ ZOO

- ①夏の遊び方講座～お庭やベランダでも出来るかも!?!～
- ②夏の自由研究～かみね博士たちによる楽しいネタ提供～
- ③夜の動物園に潜入!?
- ④身近な生き物を見てみよう!
- ⑤涼をとろう～動物たちの暑さしのぎ～

配信開始日

- ① 7月第5週 ② 8月第2週 ③ 8月第3週
- ④ 8月第4週 ⑤ 8月第5週

問合せ かみね動物園 TEL 22-5586
IP 050-5528-5184