

市報
令和2年
(2020年)
10.20
No. 1685

ひたち

特集

- 日立市ってホントはすごいんです！ -
日立で見つけた風景、ひとかけら。

日立のすごいところを、各メディアを活用して一斉に広報する「日立市ってホントはすごいんです！」プロジェクト。今回は、第5弾として「日立の風景」をご紹介します。



名称
日立駅自由通路及び橋上駅舎
デザイン監修
妹島和世建築設計事務所
建築主
日立市、東日本旅客鉄道株式会社

延床面積
駅舎 / 1,798 m² 自由通路 / 1,559 m²
交流施設 / 212 m²
期間
設計期間：2004.4-2008.3
施工期間：2008.7-2011.4

撮影：2月 午前6時頃

新型コロナウイルス感染症に関する支援制度

国や県の制度の拡充などにより、内容の変更や、実施時期が前後する場合があります。最新の内容は、市のホームページをご覧ください。

日立のまちでお買い物しませんか

12月25日(金)まで

最大3割引

1会計あたり割引最大 **3,000円**

新型コロナウイルス感染症の影響を受けている市内小売店を応援するため、「ひたちのまちでお買い物」事業を実施しています。加盟店であれば、最大3割引（一会計当たり上限3,000円引）で商品を購入することができます。ぜひ、ご利用ください。

実施期間 12月25日(金)まで

対象 市内に住んでいるか通勤・通学している方

キャンペーンのご利用方法

- STEP 1 対象店舗で商品を選択
- STEP 2 商品をレジへ
- STEP 3 お買い物内容を専用用紙で報告
- STEP 4 3割引に
- STEP 5 お支払い

専用用紙→



参加店掲載冊子について

日立市役所、各支所・交流センター・図書館などでお配りしています。

冊子に未掲載の店舗も多数参加しています。これらを追記したリストも、別途市役所などでお配りしています。また、専用ホームページ（右記QR）でご確認できますので、ぜひご利用ください。

*店舗ごとに終了時期が異なりますのでご了承ください。



このポスターとのぼりが目印です



これまでご利用のなかったお店の発見や、新しい商品との出会い、そして、キャンペーン終了後も、小売店など市内のお店をご利用いただき、市の活性化、商業機能の維持・確保にご協力をお願いします。

問合せ 日立市地元買物推進委員会事務局（商工振興課内） 内線 616

ご利用ください「いばらきアマビエちゃん」

「いばらきアマビエちゃん」はガイドラインに沿って感染防止に取り組んでいる事業者を応援するとともに、感染者が確認された場合にその感染者と接触した可能性がある方に対して注意喚起の連絡をすることで、感染拡大の防止を図ることを目的とした茨城県独自のシステムです。「いばらきアマビエちゃん」に関する詳しい利用方法や、よくあるQ&Aなどは茨城県のホームページに掲載されています。ぜひご確認ください。



公費助成を拡大しています

来年 1 月 31 日(日)まで

遅くとも 12 月中旬までに

インフルエンザの予防接種を受けましょう

例年、12 月末から翌年 3 月頃にかけて流行する季節性インフルエンザ。今年は、新型コロナウイルス感染症との同時流行が心配されていることから、市ではインフルエンザ予防接種費用の助成対象者や助成額などを拡大しています。

予防接種の効果は、接種後 2 週間から 5 か月程度と言われていきますので、遅くとも 12 月中旬までには受けましょう。

実施期間 来年 1 月 31 日(日)まで

助成方法

医療期間が設定する接種料金から助成額を差し引きます（差額は自己負担）。

その他

市外の医療機関で接種を希望する方（65 歳以上の方に限る）は、12 月 18 日(金)までに健康づくり推進課へ電話でお問い合わせください。

問合せ

健康づくり推進課 TEL 21-3300
IP050-5528-5180

【助成内容】

助成対象者	助成回数	助成額など	申込方法
65 歳以上の方（* 1）、13 歳以上 19 歳未満の方、妊娠している方（* 2）	1 回	3,000 円（1 回当たり）	【 申込み不要 】 協力医療機関（健康カレンダーに掲載）に予約し、保険証など日立市民であることと年齢などが確認できるものを持参し接種
19 歳以上 65 歳未満の方	1 回	1,000 円（1 回当たり）	
生後 6 か月以上 13 歳未満の方（* 3）	2 回	3,000 円（1 回当たり）	
生後 6 か月以上で生活保護を受給している方	1 回 （13 歳未満は 2 回）	市内で接種する場合は無料	【 申込みが必要 】 保健センター、市民課、各支所、社会福祉課にある「インフルエンザ予防接種負担金免除申請書」に記入する。 申込期間：12 月 18 日(金)まで

- * 1 60 歳以上 65 歳未満の市民で、心臓・じん臓・呼吸器に障害があり（透析、在宅酸素を受けているなど）、医師が基準に基づき認めた方は助成の対象となります。かかりつけが市内の協力医療機関である方は、直接、医師にご相談ください。
- * 2 事前に、接種について主治医に相談しておくことをおすすめします。また、接種日当日、保険証など身分が証明できるものと母子健康手帳の表紙のコピーを持参してください。
- * 3 接種回数は、1 回目の接種日の年齢が基準になります。

市報に掲載している事業やイベントなどの情報については、新型コロナウイルス感染症拡大防止の観点から、中止や内容の変更などが生じる場合があります。

最新の状況については、市のホームページをご覧ください。問合せ先に記載された担当課所・主催者などにご確認ください。

市のホームページには、施設の利用制限やイベントの実施・延期・中止などの対応を掲載しています。



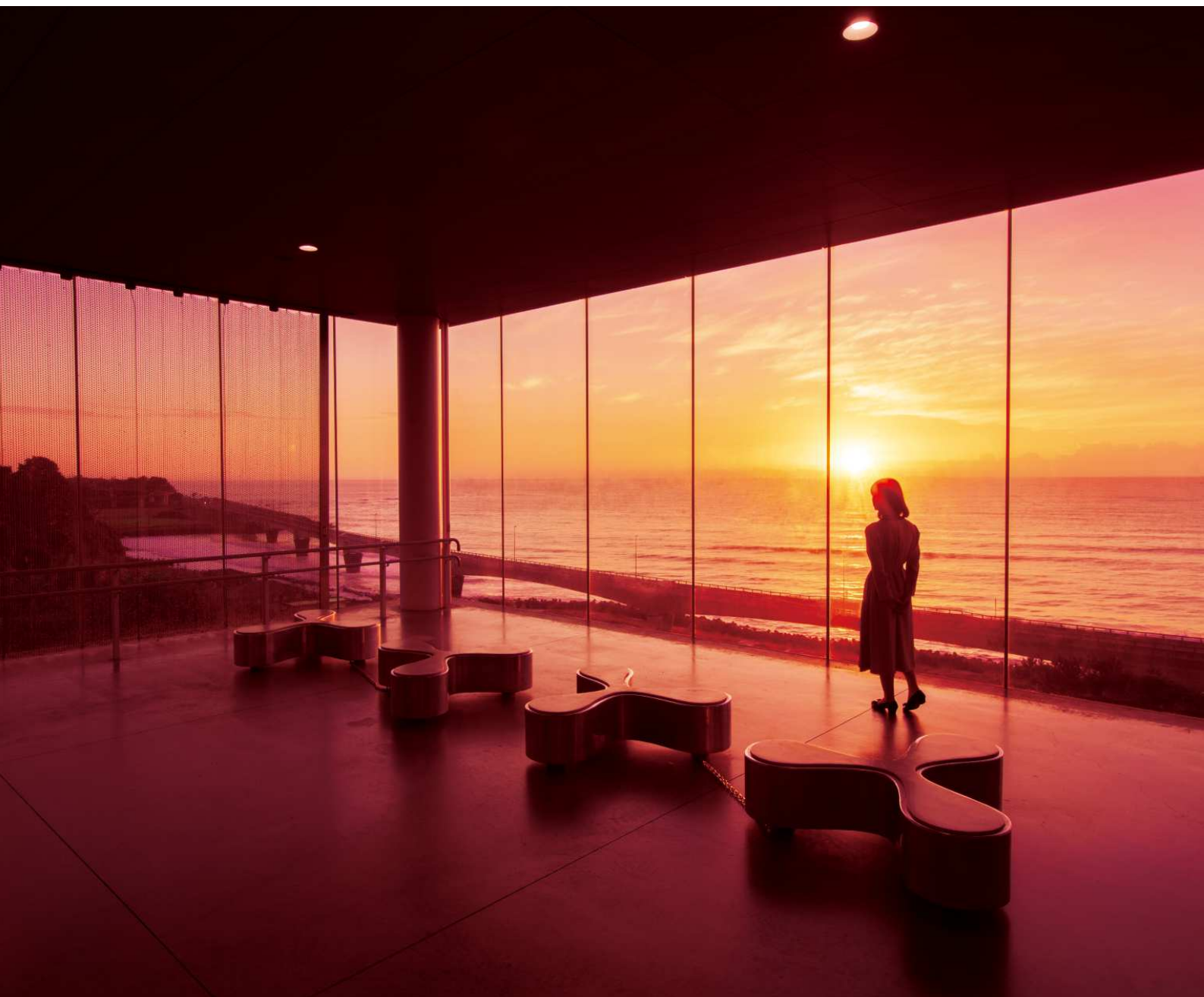

日立駅 午前5時

ホントはすごいんです！ -

つけた風景、ひとかけら。

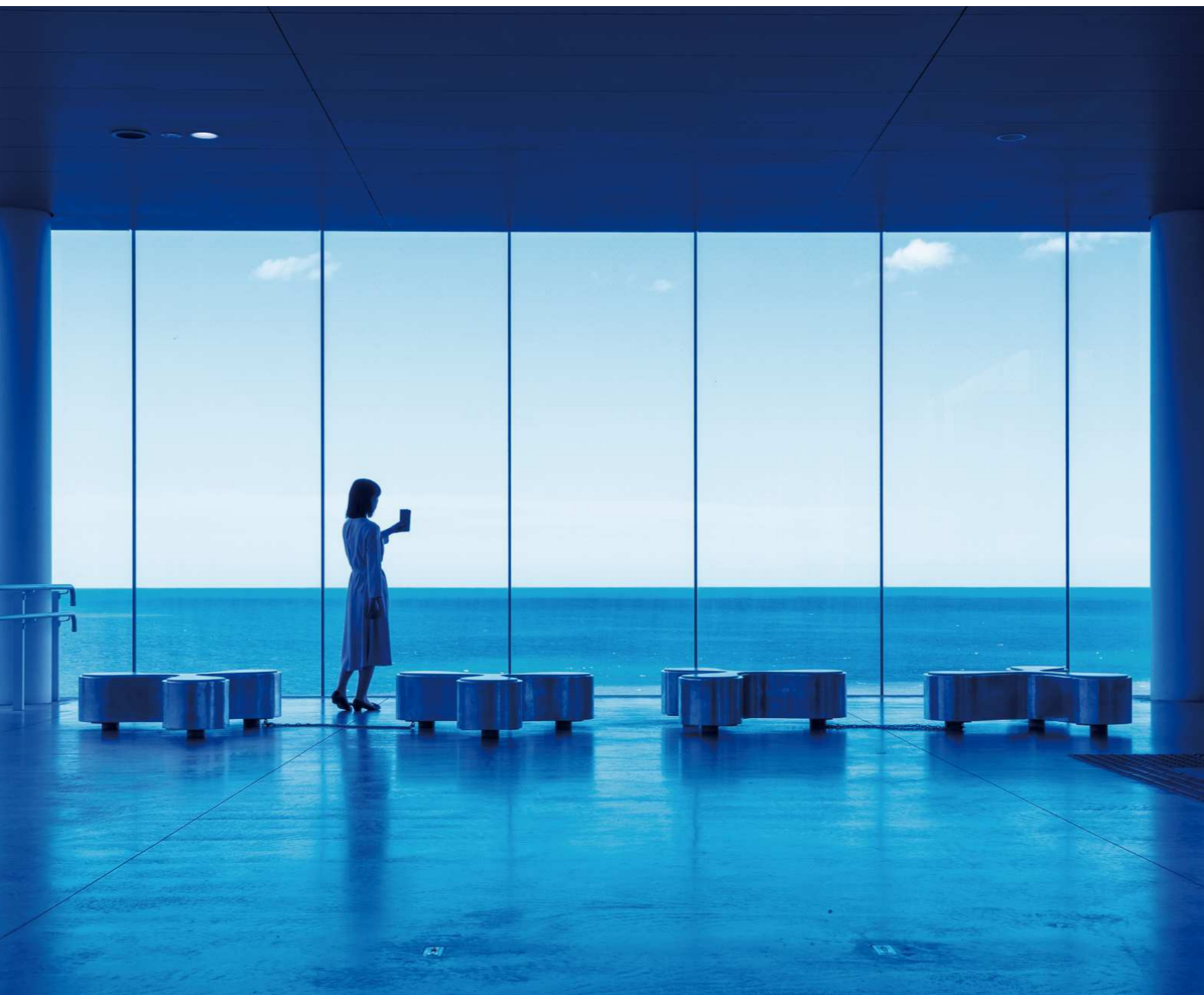

日立駅 午後 1 時

日 立市は、徳川光圀公が朝日の立ち昇る
美しさを称えたことに、名前の由来が
あるのだと伝えられています。太平洋から昇
り阿武隈山系の山々に沈む太陽は、一日一日
さまざまな表情を見せてくれます。

今号では、私たちがおすすめる日立の風
景を紹介します。もちろん、この風景以外に
も多彩な情景に出会うことができます。

心に残る一瞬は千差万別、人それぞれ。

ぜひ今度はあなた自身で心に残る風景を探
してみたいかがでしょう。

問合せ シティプロモーション
推進課 内線 295



特集： - 日立市って
日立で見



日が昇る駅

日立出身の世界的建築家・妹島和世氏のデザイン監修のもとに設計

された日立駅。グッドデザイン賞、鉄道で唯一の国際デザインコンペティション「ブルネル賞駅舎部門」の優秀賞を受賞するなど、世界の最も美しい駅舎の一つとして高く評価されています。

A PIECE OF HITACHI

日立市で出会う、多彩な情景。
ここで生きる私たちの心に宿り、暮らしに潤いと奥ゆかしさを感じさせてくれます。

HITACHI CITY

あなたの日立のひとかけらは？

日立マクラまつり

日立本さくら名所100選の一つである「平和通り・かみね公園」の桜をは

じめ、満開に咲き誇る桜の中で行われる「日立さくらまつり」は日立市の春の代名詞。ユネスコ無形文化遺産に登録されている「日立風流物」が公開され、多くの来訪者でにぎわいます。



特集：- 日立市ってホントはすごいんです！ -
日立で見つけた風景、ひとかけら。



公園からの夜景

日 本夜景遺産に選ばれているかみね公園からの夜景。公園内には、

日立市出身の国民栄誉賞受賞作曲家である吉田 正氏に関する資料を展示している吉田正音楽記念館があります。市内を見渡せる最上階の展望カフェからの夜景は格別です。



海のみち

市 内の渋滞緩和のために作られた日立シーサイドロード。一般道では珍しく海上橋梁となっている区間があり、車窓から美しい海を眺めることができます。高台の日立駅から眺めると、眼下に水平線と並行して走るシーサイドロードが一望できます。

大煙突

日 立鉱山を創業した久原房之助が、地域の煙害対策として1914年に建設した高さ155.7mの大煙突。新田次郎氏の小説に描かれ、2019年に映画化。1993年に3分の1程を残して倒壊しましたが、今なお、工業都市として発展した日立市の誇りを伝えていきます。



日立駅長は「日立駅」で立候補！！



県内12人の駅長が考えた、それぞれのエリアの観光コンテンツの頂点を決める総選挙。駅長はSNS上で熱い選挙演説を行います。投票はSNS上で11月10日まで。ぜひ、ご投票ください。

投票は、JR東日本水戸支社公式ツイッター「ムコナの☆ちい旅」から。
*フォローが必要です。



お買い求めください！

A PIECE OF HITACHI

日立市で暮らす私たちがおすすめする風景を切り取ったポストカードです。

販売日 10月24日(土)の午前7時から、日立駅情報交流プラザ「ぷらっとひたち」にて先行販売。11月からその他施設で販売。

販売場所 日立駅情報交流プラザ「ぷらっとひたち」他

内容 7枚セット:500円(税込) バラ(7種類):1枚100円(税込)

問合せ 日立市観光物産協会 TEL 24-7978

*ぷらっとひたちで購入した方先着200人に、特製缶バッジをプレゼント！

and more!



日立駅



日立風流物



神峰山から見た大煙突



吉田正音楽記念館展望カフェからの夜景



日立シーサイドロード

市営滑川団地（新築）の 入居者を募集します

問合せ (一財)茨城県住宅管理センター日立センター (日立市営住宅指定管理者) TEL 32-7362

【募集住宅】

名称
滑川団地 (7～10号棟)
所在地
滑川本町1丁目
入居可能日
令和3年4月1日

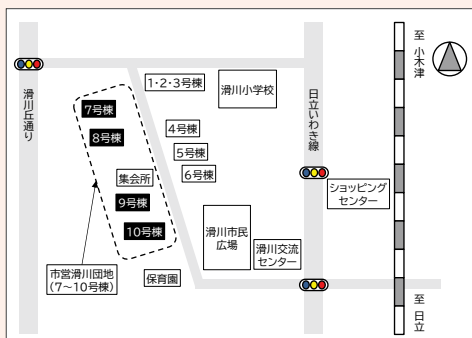

募集戸数、間取り、家賃

	子育て世帯用	高齢者世帯用	車いす対応 (身体障害者用)
募集戸数	36戸 (禁煙18戸) (喫煙可18戸)	34戸 (禁煙18戸) (喫煙可16戸)	2戸 (喫煙可2戸)
間取り	2LDK (66.54㎡) (洋室6.1帖、和室6.6帖)	1LDK (49.54㎡) (洋室6.2帖)	1LDK (49.54㎡) (洋室5.7帖)
間取り図			
家賃	29,700円～58,400円(予定)	22,100円～43,500円(予定)	22,100円～43,500円(予定)

対象（下記の全てを満たす方）

- 現に住宅に困窮していることが明らかな方
*持ち家のある方や公営住宅に入居している方は、原則として申し込みできません。
- 収入月額が158,000円以下の世帯
(214,000円まで緩和される場合があります)
- 市町村税を滞納していない方
- 入居者及び同居親族が暴力団員でない方
- 次の住戸タイプ別入居者資格に当てはまる方

住戸タイプ	入居者資格
子育て世帯用	義務教育終了前の子どもがいる世帯
高齢者世帯用	60歳以上の方及びその親族で次のいずれかに該当する方だけの世帯 ①配偶者、②18歳未満の方、③60歳以上の方、④障害者 *単身入居可
車いす対応 (身体障害者用)	常時車いすを使用する身体障害者(身体障害者手帳1級～4級)がいる世帯 *単身入居可

*年齢の基準日：令和3年3月31日

*詳しい条件などは、ホームページ（茨城県住宅管理センター、日立市）または窓口（茨城県住宅管理センター日立センター、市営住宅課、市民課、各支所）にあります「市営滑川団地（新築）入居申込みのご案内」でご確認ください。

注意事項（入居期限・禁煙）

- 子育て世帯用住戸は、入居期限（最年少の子が18歳の3月31日まで）があります。
- 屋外（団地の敷地内）は禁煙です。
- 屋内（ベランダを含む）は9、10号棟のみ禁煙です。

設備

- 駐車場
- エレベーター
- 都市ガス
- 風呂・トイレ別（追い焚き機能、シャワー、温水洗浄便座）

その他の費用

- 駐車場（2,200円/月・台）
- 敷金（家賃の3か月分）
- 自治会費
- 共用部分（エレベーター、階段灯、外灯など）の電気代など

申し込み

募集期間

10月26日(月)～11月9日(月) *平日のみ
午前8時30分～午後5時15分

受付場所（郵送不可）

（一財）茨城県住宅管理センター日立センター
（助川町1-8-15 ブルーバード学園ビル1階）

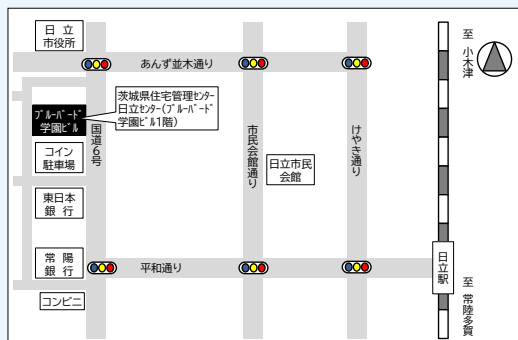

必要書類

- 入居申込書
- 市営住宅入居資格調査票
- 住民票（世帯全員分、全部記載）
- 納税証明書（16歳以上の世帯全員分）
- 課税証明書（16歳以上の世帯全員分）
- 保険証のコピー（世帯全員分）
- 暴力団員でないことの申立書 など

*詳しくは、「市営滑川団地（新築）入居申込みのご案内」でご確認ください。

入居者の決定方法

住宅の困窮度合いが高い方から順に決定します。ただし、困窮度合いにより決定しがたい場合は、抽選（1月下旬予定）により決定します。

内覧会（事前申し込み不要）

とき 10月31日(土)、11月1日(日)

午前10時～午後3時

ところ 市営滑川団地7号棟（1階）

その他 新型コロナウイルス感染症の感染拡大防止のため、氏名・連絡先の把握、検温、混雑時の入場制限などを行います。

～ 189 (いちはやく) 知らせて守る こどもの未来～

11月は「児童虐待防止推進月間」です



オレンジリボンには
子ども虐待を防止するという
メッセージが込められています。

痛ましい児童虐待事件が全国で発生しており、尊い子どもの命が奪われる重大な事態に至ることもあります。

市では、児童虐待を未然に防ぐとともに、被害を最小限に抑えるため、児童相談所や医療機関、民生委員・児童委員、教育機関などと連携を図り対応しています。

児童虐待とは

児童虐待とは、親などの保護者（親や親に代わる養育者）が、子どもの身体や心を傷つけ、健やかな成長・発達を損なう行為を指します。児童虐待は大きく4つに分類されています。

- ①身体的虐待…殴る、蹴る、やけどさせる、戸外に閉め出すなど
- ②ネグレクト（育児放棄）…食事を与えない、家に閉じ込める、自動車の中に放置するなど
- ③心理的虐待…子どもの目の前で配偶者などに暴力をふるう、無視したり否定的な態度をとるなど
- ④性的虐待…子どもへの性的行為、性的行為をみせるなど



車内放置しないで！～子どもを自動車内などに残していかないで～

子ども（乳幼児）は、体温調節機能が未熟なこともあり、自動車内など内部の気温が上がりやすい環境では、短時間でも熱中症の危険性が高まります。「眠っているから」「少しだけ」と子どもを自動車などに乗せたまま、その場を離れると思わぬ事故につながり大変危険です。自分で身を守ることができない子どもを守ることは大人の役割です。十分な気配りを忘れないようにしましょう。

地域との連携

家庭児童相談室の職員が市内の幼稚園や保育園、小・中学校などを訪問し、児童虐待の未然防止と早期発見、早期対応に努めています。相談内容によっては児童相談所、警察、民生委員、主任児童委員、学校、医療機関などの関係機関で構成する「日立市要保護児童対策地域協議会」と連携し、情報を共有しながら対応しています。

子どもや保護者のこんなサインを見落としていませんか？

子どもについて

- いつも子どもの泣き叫ぶ声や保護者の怒鳴り声がある
- 不自然な傷や打撲の痕がある
- 衣服やからだがいいつも汚れている
- 落ち着きがなく乱暴である
- 表情が乏しい、活気がない
- 夜遅くまで一人で遊んでいる

保護者について

- 地域などと交流が少なく孤立している
- 小さい子どもを家に置いたまま外出している
- 子どもの養育に関して拒否的、無関心である
- 子どものけがについて不自然な説明をする

あなたの1本のお電話で救われる子どもがいます。

児童虐待かもと思ったらすぐにお電話ください。

連絡は匿名で行うことも可能です。
連絡者や連絡内容に関する秘密は守られます。



児童相談所全国共通
3桁ダイヤル

いちはやく

189

日立市要保護児童対策地域協議会イメージ

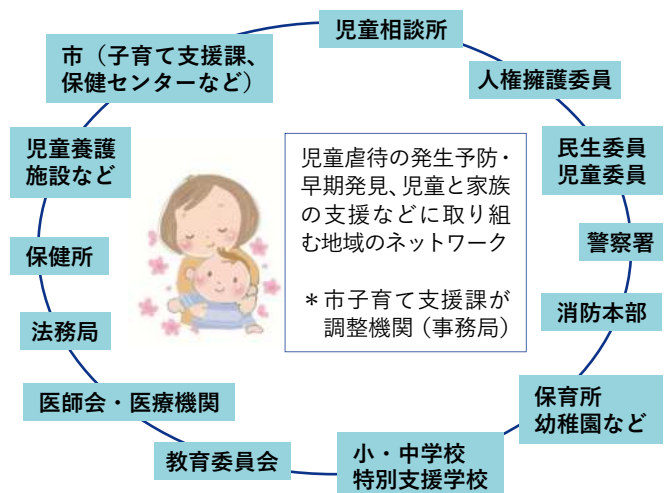

相談窓口

- 子育て支援課家庭児童相談室 内線 394
- 健康づくり推進課 TEL 21-3300
- 茨城県日立児童相談所 TEL 22-0294
- いばらき虐待ホットライン（24時間対応） TEL 0293-22-0293
- 日立警察署（命の危険を感じたとき） 110番

建築後退用地寄附受入れについて

市では、地域住民の方の安全・安心や利便性の向上のため、道路の幅が4メートル未満の市道に接する建築後退用地について、寄附を受け入れています。

寄附のための主な要件

- 後退用地には、支障物（電柱・塀・樹木・法面などによる段差など）が無いこと
- 後退幅員が確保できていること
- 分筆が可能なこと
- * その他にも要件があります。

寄附のメリット

- 市が舗装などの整備を行い、管理をします。

- 緊急車両の進入が円滑になります。
- 測量、分筆、登記などは市で行います。

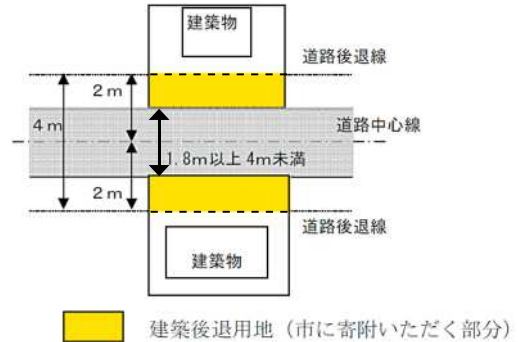

* 詳しくはお問い合わせください。

問合せ 道路建設課 内線 759

通学路などに面する危険なブロック塀などの改善を助成します

対象となるブロック塀

小・中学校通学路や緊急輸送道路に面する次の全ての要件を満たす危険ブロック塀など

- 補強コンクリートブロック造または石積などのもの
- 道路面からの高さが60cmを超えるもの
- 申請に基づき市が実施する事前調査において、危険と判定されたもの

対象事業

- 危険ブロック塀などの除却工事
 - ① 全部除却（基礎含む）
 - ② 一部除却（60cm以下に減ずる工事）
- 除却工事後に行う軽量フェンス・生垣などの設置工事

対象事業の施工者

市内に本店、支店、営業所などを有する法人または個人事業者

対象者

- 危険ブロック塀などの所有者または管理者
 - * 以下の方は対象外です。
 - ・ 市税、国民健康保険料、後期高齢者医療保険料または介護保険料を滞納している
 - ・ 土地または建物の販売を目的としている
 - ・ すでに同様の補助金の交付を受けている など

補助金額

限度額 **20万円** (以下 (A)(B)(C) の工事の合計額)

- A** 危険ブロック塀などの除却工事
次のいずれか低い額
 - ① 塀の除却工事費 × 3分の2
 - ② 除却する塀の長さ × 10,000円/m (全部除却) × 7,000円/m (一部除却)
- B** 軽量フェンスなどの設置工事
次のいずれか低い額
 - ① 軽量フェンスなどの設置工事費 × 3分の2
 - ② 軽量フェンスなどの長さ × 10,000円/m
- C** 生垣の設置工事
次のいずれか低い額
 - ① 生垣などの設置工事費 × 3分の2
 - ② 生垣などの長さ × 8,000円/m

申し込み 11月27日(金)までに補助申請書(建築指導課にあるほか、市のホームページからもダウンロードできます)に必要書類を添付し、建築指導課 内線 767へ *すでに工事契約したものや、工事が完了したものは補助の対象になりません。詳細は、お問い合わせください。

令和2年秋季全国火災予防運動・119番の日

～11月9日から11月15日は秋季全国火災予防運動期間～

令和2年度統一防火標語

「その火事を 防ぐあなたに 金メダル」

火災が発生しやすい時季を迎え、火災を予防し、たいせつな命や財産を守ることを目的に、全国一斉に火災予防運動が行われます。市では、運動期間中、消防車両による火災予防啓発活動、住宅用火災警報器の普及促進、空き家・枯れ草調査などを行います。

住宅防火 いのちを守る7つのポイント

【3つの習慣】

- 寝たばこは、絶対やめる
- ストーブは、燃えやすいものから離して使用する
- ガスこんろなどのそばを離れるときは、必ず火を消す

【4つの対策】

- 逃げ遅れを防ぐために、住宅用火災警報器を設置する
- 寝具、衣類及びカーテンからの火災を防ぐために、防炎品を使用する
- 火災を小さいうちに消すために、住宅用消火器などを設置する
- お年寄りや身体の不自由な人を守るために、隣近所の協力体制をつくる



11月9日は119番の日です

119番通報で消防車両や救急車を呼ぶときは、住所、氏名、電話番号、近くの目標となる建物やどのような状況かなど、職員が聞きますので「落ち着いて、ゆっくり、はっきり」と答えるようにしてください。



昨年の通報件数は13,114件で、そのうち緊急以外のものが約2,200件と、とても多くなっています。

119番は火災や病気で消防車両や救急車を呼ぶための緊急回線です。救急車を呼ぶべきかどうかの判断に困ったときや緊急以外の問合せは次の番号までお願いします。

- 消防医療情報問合せ TEL 22-4199
- 茨城おとな救急電話相談 # 7119 または 03-6667-3377
- 茨城子ども救急電話相談 # 8000 または 03-6667-3377
- 災害案内 TEL 23-1166

定期的な通院やタクシー代わりのような使い方をせず、本当に救急車が必要な人の元へすぐ駆け付けられるよう、救急車の適正利用にご協力をお願いします。

問合せ 予防課・警防課

TEL 24-0119 IP 050-5528-5166

秋を満喫しよう！

奥日立きららの里のイベント



イベント名	とき	ところ	内容
秋のウォークラリー	第一弾 10月31日(土)まで	受付：管理棟 (午前9時～午後3時)	園内をめぐり課題を解こう！新米などが当たるくじに加え、課題をクリアした方の中から抽選でケビン宿泊券などが当たります。 *料金：1回300円
	第二弾 11月1日(日)～29日(日)		
ジャンボカボチャ重量当て	10月31日(土)まで	管理棟ラウンジ	カボチャの重量を当てよう！ピタリ賞は豪華景品。ニアピン賞にも景品があります。 *参加無料
きららでハロウィン ～ハロウィンウォークラリー～	10月31日(土)	受付：入場ゲート (午前9時～午後3時)	園内4箇所のポイントを回ってお菓子を集めよう！ *対象：小学生以下(先着100人)。 仮装特典もあります(先着30人)。参加無料
夕焼けと富士山観賞会	11月7日(土)～15日(日) 午後4時15分～5時 入場 *雨天中止	第3駐車場	秋の夕景と夕焼けに染まる富士山を観賞 *イベント時間内は入場無料

問合せ 奥日立きららの里 TEL 24-2424

日立市役所 〒317-8601 助川町1-1-1 TEL 22-3111 IP 電話 050-5528-5000

茨城キリスト教大学の「子育て」に関する講座

①ワーキングマザー講座

「母となつてはたらくこと」に前向きになれる講座です。

とき	テーマ	講師
11月17日(火)	ワーキングマザーへの道 ～家庭と仕事と私～	中島美那子さん (茨城キリスト教大学 児童教育学科教員)
11月24日(火)	マインドマップを かいてみよう	村田孝二さん (NPO 法人 KNOWS 理事長)
12月1日(火)	～考えを整理しやすく 意見を伝えやすく～ ～具体的な活用法～	
12月8日(火)	子育てママが絶対知っておき たいお金のルール ～家計管理から教育費まで～	内村しづ子さん (ファイナンシャル プランナー・キャリア アコンサルタント)

*時間は各回午前10時～正午

対象 育休中、これから仕事をしたいと考えている子育て中のお母さん

料金 2,000円(全4回分)

申し込み 11月5日(木)までにEメールで、件名に「ワーキングマザー講座参加希望」と記入の上、住所、氏名(ふりがな)、電話番号、メールアドレス、保育希望者はお子さんの氏名(ふりがな)、年齢(月齢)をEメール anne@icc.ac.jp へ

②前向き子育てプログラムトリプルP

とき 講座：12月7日(月)、14日(月)、21日(月)、25日(金)、1月18日(月) 午前10時～正午(全5回)

電話相談：12月28日(月)～1月15日(金)の間で全3回

対象 小学1～3年生くらいまでの発達の気になるお子さんの保護者、子どもへの適切な関わりについて学びたい方

内容 進行役と一緒に、子育てについて学んだり、おしゃべりしたりしませんか。進行役＝中島美那子さん(茨城キリスト教大学教員・トリプルP認定ファシリテーター)

料金 7,000円(全8回分。テキスト代3,000円を含む)

申し込み 11月23日(木)までにEメールで、件名に「トリプルP講座参加希望」と記入の上、住所、氏名(ふりがな)、電話番号、メールアドレス、お子さんの学年をEメール anne@icc.ac.jp へ

ところ ①②とも茨城キリスト教大学(大みか町)

*新型コロナウイルス感染症の状況により、オンラインでの開催になる場合があります。

定員 ①②とも8人(できるだけ全ての回に参加できる方。多いときは抽選)。①は保育付き。

問合せ 茨城キリスト教大学カウンセリング子育て支援センター Eメール anne@icc.ac.jp TEL 52-3215

ラジオ体操実践団体をご紹介 元気の源「ラジオ体操」

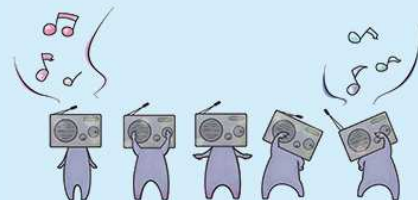

団体名

鳩ヶ丘ラジオ体操の会

代表：武田文雄さん

活動日 毎日(雨天の場合は中止)

開始時間 午前6時30分～6時40分

*NHKラジオ第一放送に合わせて体操します。
(ラジオ体操第1・第2)

活動場所 御殿山アパート集会場前広場

活動内容 自分の足腰で元気に生活できるよう毎日ラジオ体操を行っています。健康寿命を保つために、一緒に体操をしませんか。

活動実績 平成16年9月1日から開始

参加対象者 誰でも参加可能で、常時、参加者を募集しています。90歳を越えた方も元気に毎日参加しています。*興味のある方は、直接、開催場所に行くか、問い合わせください。



現在の活動人数 約10人

その他 文章中に時節柄フレーズを取り入れた「皆勤賞」表彰状を作成しています。もらうのが楽しみ!と参加者からも好評です。

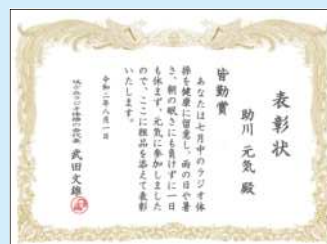

問合せ 生涯学習課 内線 631

～今年も2部制～ 成人祝を開催します

令和3年の日立市成人祝は、新型コロナウイルス感染症の感染予防対策のため、出身中学校ごとの2部制で開催します。

とき 来年1月10日(日)

■第一部：午後0時30分～（受付は正午から）

対象：泉丘中、日高中、十王中、日立一中、久慈中、坂本中、河原子中、キリスト中、中里中、市外

■第二部：午後3時30分～（受付は午後3時から）

対象：大久保中、滑川中、多賀中、豊浦中、台原中、助川中、駒王中、平沢中、特別支援

ところ 池の川さくらアリーナ

対象 平成12年4月2日～平成13年4月1日まで
に生まれた方



内容 記念式典、記念写真撮影

*対象者で市内在住の方には、12月頃に案内状をお送りします。また、市外に住んでいる方で日立市成人祝への出席を希望される方は、生涯学習課までご連絡ください。案内状をお送りします。

その他 新型コロナウイルス感染症の感染状況により、開催内容の変更や開催を中止する可能性がありますので、市のホームページをご確認ください。

問合せ 生涯学習課 内線 633

日立シビックセンター・多賀市民会館の催し

時…日時 場…場所 対…対象 内…内容 出…出演 定…定員 料…料金 申…申し込み 問…問合せ 他…その他

①放課後かがくクラブ

時11月2日(月)、9日(月)、16日(月) 午後3時30分～5時（時間内で自由参加）
場日立シビックセンター科学館オリエンテーションルーム
対小学生 内プログラミング体験、簡単工作など
料無料 問日立シビックセンター科学館 TEL 24-7731

②ひたち街角小劇場 第49弾「ヴェニス商人」

時11月7日(土) 午後6時～、8日(日) 午後3時～
場多賀市民会館ホール
出演劇事務所'99 料全席自由 大人前売1,500円（当日1,800円）、高校生500円、中学生以下無料
申電話で申し込みを。 問多賀市民会館 TEL 34-1727

《新型コロナウイルス感染症に関する注意事項》

- 茨城県などが定めているガイドラインに基づき、新しい生活様式に合わせた運営に取り組んでおります。
- 「いばらきアマビエちゃん」に登録されたイベントです。
- お客様同士の適切な距離を確保できる座席配置にしています。
- 中止や、定員数・内容を変更する場合があります。

ホールの催し（11月）

とき	催し	主催	入場料
----	----	----	-----

日立シビックセンター TEL 24-7755 IP 050-5528-4941

日立シビックセンター多用途ホール

3日(祝)	13:00	ピアノ発表会	カンタービレの会	無料
9日(月)、10日(火)	13:30	元気いばらき就職面接会(日立会場)	茨城就職支援センター	無料
21日(土)	12:00	リトルコンサート	タカワ音楽教室	無料

日立シビックセンターギャラリー TEL 24-7711

16日(月)～22日(日)	絵画展	魁美術会	無料
---------------	-----	------	----

多賀市民会館 TEL 34-1727 IP 050-8012-4055

29日(日)	11:00	発表会	ジャパン歌謡信友会	無料
--------	-------	-----	-----------	----

11月の市民相談

【市民相談室（市役所2階山側）】 内線 511
 直通 TEL 22-4286 IP 050-5528-5147

相談内容	とき
一般相談(市民相談室相談員が受けます) 悩みごとや困りごとなどの相談、市の仕事に対する陳情や苦情など *土曜日は事前に電話で予約を	月～金曜日(祝日を除く) 午前9時～午後5時 土曜日(事前予約制) 午前9時～午後4時
人権相談(人権擁護委員が受けます) セクハラ、いじめ、高齢者虐待、DV問題など *午後は事前に電話で予約を	10日(火) 午前10時～午後3時
税務相談(税理士が受けます) *事前に電話で予約を	12日(木) 午前10時～午後3時
行政相談(行政相談委員が受けます) *午後は事前に電話で予約を	18日(水) 午前10時～午後3時
行政書士相談(行政書士が受けます) 相続と遺言について他、各種行政手続きに関する相談 *事前に電話で予約を(10月20日(火)の午前9時から受付)	11日(水) 午後1時～4時
法律相談(弁護士が受けます) *法律相談に限り、市民相談室が多賀市民相談コーナーで相談希望日の前日までに話をお伺いして、予約となります。電話予約は受け付けていません。	4日(水)、17日(火) 午後1時～4時 (1日7人まで、1人25分程度)
巡回暴力相談(茨城県暴力追放推進センターの相談員が受けます) *事前に電話で予約を	19日(木) 午前10時～午後4時
総合労働相談(社会保険労務士が受けます) 解雇、賃金、労働契約、年金に関する事など *事前に電話で、茨城県社会保険労務士会(TEL 029-350-4864)に申し込みを(定員に空きがある場合は当日の対応可)	26日(木) 午後1時30分～4時30分

*日常生活の困りごとなどについて「どこに相談したらいいかわからない」ときは、市民相談室にお気軽にご相談ください。

【多賀市民相談コーナー（多賀支所内）】 TEL 36-6221

相談内容	とき
一般相談(市民相談室相談員が受けます) *悩みごとや困りごとなどの相談	月～金曜日(祝日を除く) 午前9時～午後5時

【女性生活相談コーナー（女性センター内）】 TEL 35-2215

相談内容	とき
女性の生活全般にわたる悩みごとや離婚問題、家庭内暴力(DV)・デートDVなどの困りごとの相談(女性生活相談員が受けます)	月～金曜日(祝日を除く) 14日(土)、28日(土) 午前10時～午後4時

【ボランティア情報相談コーナー(コミュニティ推進課内)】 内線 488

相談内容	とき
ボランティア団体や活動に関する情報提供や相談	月～金曜日(祝日を除く) 午前8時30分～午後5時15分

【消費生活センター(日立シビックセンター6階)】 TEL 26-0069

*消費生活センターの相談は、正午から午後1時の間も受け付けています。

相談内容	とき
悪質商法などによるトラブルや消費生活知識、借金問題などの相談(消費生活相談員が受けます)	月～土曜日(祝日を除く) 午前9時30分～午後5時30分(土曜日は午後4時30分まで) *毎月最終月曜日は休所

日立市の新鮮な情報をお届け！

ケーブルテレビ J W A Y 行政情報番組

11月の新規番組をご紹介します♪

地上デジタル
11ch

番組情報は
こちらから



ピックアップ情報

【10分番組】(毎週土曜日更新)

【放送時間】火～金曜日「ひたち・ほっとニュース」の後半。月・土・日曜日は7:40～1時間ごとに10:40まで、12:40、20:20(*), 22:20(*) *土・日曜日のみ

- 若者ががやき事業について(7日～)
- めぐる日立の自然(14日～)
- 吉田正音楽記念館企画展「銀幕を彩る吉田メロディー」のご案内(21日～)
- ベストセレクションひたち認定品をご紹介します! part1(28日～)

まるごとひたち情報ネット

【30分番組】(毎週土曜日更新)

【放送時間】毎日7:00～、9:00～、12:00～、(月～金曜日)20:00～、(土・日曜日)20:30～

- シルバーリハビリ体操で運動しよう!(7日～)
- 日立市社会福祉協議会の取り組み(28日～)

11月のおすすめ番組は

ベストセレクションひたち認定品をご紹介します! part1(28日～)



*番組の内容やタイトルは変更となる場合があります。

問合せ 広報戦略課 内線 509

日立市役所 〒317-8601 助川町1-1-1 TEL 22-3111 IP 電話 050-5528-5000

ストップ！消費者トラブル ③⑧

失業し、支払いが困難になった！

【相談内容】インターネット通販を利用して洋服などを購入し、クレジットカードで支払っていたが、現在求職中のため、支払いが滞っている。

他に車のローンや銀行のカードローンの返済も抱えている。仕事もなかなか見つからないので、借金の整理をしたい。 (30代男性)

【助言】借金（債務）の総額を把握し、自分の収入や財産と比較して、債務整理の方法を検討します。債務を整理する手続きには「任意整理」「特定調停」「個人再生」「自己破産」の4つの方法があります。

「任意整理」は、債権者と直接交渉して返済を決める方法です。「特定調停」は、簡易裁判所で調停委員が双方の意見を聞きながら、返済の金額や方法について合意に導きます。「個人再生」は原則3年、最長でも5年の間に、すべての債権者に平等に返済していく地方裁判所の手続きで、裁判所に出した計画通りに返済すれば、残りの債務

が免除されます。返済を継続できる収入がある場合に適している方法です。「自己破産」は、財産（生命保険、不動産、車など）の全てを返済に充て、残る借金（債務）を免除してもらう地方裁判所の手続きです。

どの方法も法律的な知識や交渉力が必要なので、弁護士に相談することをおすすめします。ご希望があれば、茨城県弁護士会の多重債務協力弁護士を紹介します。弁護士費用の支払いが困難なときは、法テラスの民事法律扶助制度（無料相談、弁護士等の費用立て替え制度）の利用が可能な場合もありますので、相談してください。

問合せ 消費生活センター TEL 26-0069

IP 050-5528-4916 月～土曜日：午前9時30分～午後5時30分（土曜日は午後4時30分まで） 休所日：日曜日・祝日・毎月最終月曜日・年末年始 *来所の際は事前にご連絡をお願いします。

* 次回の「ストップ！消費者トラブル」は2月20日号に掲載予定です。

青少年のたくましい成長のために ②

【日立市青少年育成推進会議】

地域活動部会と家庭教育部会の具体的な取組を紹介します。

【地域活動部会】

1 地域活動研究会の開催

昨年、地域の青少年育成活動の報告や意見交換を行う地域活動研究会を開催し、十王地区、中小路・大久保・大沼



地域活動部会の様子

学区のほか、日立ヤングリーダーズクラブが事例発表を行いました。今年の事例発表は、滑川・助川・河原子・水木学区を予定していましたが、新型コロナウイルス感染症の拡大防止の観点から中止となりました。

2 ワークショップの開催

地域活動研究会終了後、「地域で取り組む他団体との連携、協力」をテーマに、各地域・団体が行っている他団体と連携した取組や今後、取り組んでみたいことなどについてワークショップを行いました。情報共有や意見交換を

通して得た情報やアイデアを各地域・団体に持ち帰り、青少年育成活動のさらなる推進につなげています。

【家庭教育部会】

各地域が開催する「親子教室」の研修として、子どもが喜ぶ工作などの研修会の開催や、子育て支援啓発冊子「それでいいよ だいじょうぶ」を、母子手帳交付時に配布することで子育ての不安や悩みを和らげるための取り組みを行っています。

「親子教室」では、親子の交流を図ることを目的として、未就学児と親を対象に、各地域で工作や絵本の読み聞かせなどを行っています。「親子教室」に参加を希望する方は、お住まいの地域の交流センターへお問い合わせください。



子育て支援啓発冊子

問合せ 日立市青少年育成推進会議事務局（女性若者支援課内 TEL 26-0315）

* 次回の「青少年のたくましい成長のために」は11月20日号に掲載予定です。

8/10 屋外でアニメ映画会を開催

3密を避け、子どもたちに目新しい体験を

新型コロナウイルス感染症の影響でイベントの中止が相次ぐ中、屋外にスクリーンを設置し、映画を楽しむ「夏休み親子映画会」が多賀市民プラザで開催されました。夏休みが短縮され、外出もままならない子どもたちにたくさん笑ってほしいと日立市民科学文化財団と市視聴覚センターが企画。小学生や幼児の親子約80人が参加し、「屋外で映画を見るのは初めて。夏の思い出になる。」と笑顔を見せました。



9/10 給食に常陸牛や奥久慈しゃもを活用

県内の畜産農家を支援

新型コロナウイルス感染症の影響で売り上げが減少した県内の畜産農家を支援するために県畜産課から無償で提供された常陸牛や奥久慈しゃもを使った給食が市立小・中学校と特別支援学校で提供されています。

この日のメニューは、常陸牛スタミナ丼。生徒たちは「いつもの肉よりまろやかな味でおいしかった。これからも楽しみ」と笑顔を見せました。11月まで毎月調理法を変えながら提供される予定です。



8/29 折笠ぶどう部会がぶどうの出来栄を報告

糖度の高いぶどうができました

折笠地区では昭和46年からぶどうの栽培を行っており、現在は5軒の農家がシャインマスカットや巨峰など約40種類のぶどうを栽培しています。

大都誠司部会長から「今年の夏は雨や猛暑など厳しい天候でしたが、糖度の高いぶどうができました」と報告を受けると、小川市長は「手塩にかけて作ったぶどうを広く味わってもらい、苦労を実らせてほしい」と話しました。



9/11 敬老の日を前に長寿をお祝い

市内最高齢おめでとうございます

市で今年度中に100歳を迎える方は50人、101歳以上になる方は99人います(8月1日時点)。敬老の日を前に、小川市長が市内の最高齢となる根本和子さんを訪問し、長寿をお祝しました。

長寿の秘訣を聞かれた根本さんは「子どもの頃から体が丈夫」と笑顔で話し、小川市長は「根本さんにお会いして元気をいただきました。いつまでもお元気でいてください」と長寿を祝いました。



8/29 市役所庁舎ライトアップ

日立市を希望で照らそう

新型コロナウイルス感染症の影響でイベントが取りやめになる中、まちを元気づけようと、日立青年会議所が、市役所庁舎を7色の光で浮かび上がらせる「ひたちライトアップ」を企画。鈴木将嗣理事長が「この夏の思い出の一つとして心に留め、少しでも前向きな気持ちになってほしい」と挨拶をし、小川市長が「海水浴場を開設しないなど閉塞感がある夏だったが、ライトアップが市民に希望をもたらし」と話しました。



9/17 赤羽緑地公園駐車場付近の美化活動

久慈の街並みと常磐線を一望できる景観を目指して

市では、地域のボランティア団体と協力し、公園の景観などを守る取り組みを行っています。

赤羽緑地公園では、地域住民で構成された赤羽緑地を守る会が敷地内の美化活動を行っており、この日は、JR水戸保線技術センターなどの協力のもとに整備活動を行いました。土を整えたり、雑草を生えにくくするクラピアや芝桜の植え込みが行われ、参加者は真剣な表情で土壌づくりを行いました。



新型コロナウイルス感染症の拡大を防止する観点から、掲載したイベントなどは中止または変更となる場合があります。最新の情報については、市のホームページをご覧ください。

お知らせ

■ 建設工事、建設コンサルタントの入札参加資格申請（定期受付）

令和3・4年度に日立市、市企業局、日立・高萩広域下水道組合が発注する「建設工事、建設コンサルタント業務」の入札参加資格の申請を茨城県と共同で受け付けます。詳細は、市のホームページ（10月中旬頃公表）または県土木部監理課のホームページで確認してください。

■ 受付期間 11月4日(水)～12月4日(金)

■ 契約検査課 内線524
 企業局総務課 内線496
 日立・高萩広域下水道組合総務課
 TEL 39-5595 IP 050-5528-5194

■ 飲用井戸などは、年に1回水質検査を受けましょう

■ 受付日 毎週火曜日 午前9時～11時 * 祝日を除く

■ 受付場所 日立食品衛生協会（日立保健所内）

■ 検査内容 一般的な細菌、理化学検査（13項目）

■ 料 8250円

■ 申事前指定の容器（日立保健所にあります）を受け取り、当日採取した水を日立保健所へ

■ 環境衛生課 内線542

■ 検査受付に関すること 日立食品衛生協会 TEL 24-5898

■ 検査内容に関すること (一財) 茨城県薬剤師会検査センター
 TEL 029-306-9086

■ 11月の出張刃物研ぎ



とき・ところ	
4日(水)・いぶき台団地集会所	16日(月)・諏訪交流センター
5日(木)・十王駅前公園隣	17日(火)・塙山交流センター
6日(金)・しゅくひがし児童公園隣(日高町)	18日(水)・ハイコープ金沢店
9日(月)・なかよし児童公園隣(相田町)	19日(木)・ねみちがおか児童公園隣(大沼町)
10日(火)・滑川交流センター	20日(金)・はなわまえ児童公園隣(森山町)
11日(水)・とのうち児童公園隣(東町)	24日(火)・みなみこうや第2児童公園隣
12日(木)・あさひ児童公園隣	25日(水)・久慈川日立南交流センター
13日(金)・成沢交流センター	

* 時間 = 午前9時～午後3時（受付は午後2時30分まで）。荒天時は、中止になる場合があります。
 * 料金 = 包丁、鎌など350円から

■ 日立市シルバー人材センター
 TEL 34-6018



運転免許更新受付について ～新型コロナウイルス感染症への対応を行っています～

○運転免許センターの対策

- ・マスク着用の上、入場いただき、検温を実施して体調の確認を行っています。
- ・整理券を配布し、講習受講人数の制限を行っています。

* 詳細は、茨城県警察のホームページをご覧ください。

○日立警察署の対策

- ・マスク着用の上、出入口で手指の消毒をして、密にならないよう席の間隔を空けてお座りください。
- ・午前中の講習受講人数が多い場合、午後の講習受講になる場合があります。

問合せ 日立警察署 TEL 22-0110

防災行政無線

【戸別受信機】 市民の方に無償で貸与しています。転入などの理由でまだお持ちでない方は防災対策課にご連絡ください。 * 毎日午後4時55分に天気相談所による市の天気予報を放送しています。

【屋外放送塔】 市内全域に108基の屋外放送塔を設置し、屋外にいる方に対して広報しています。

防災無線確認ダイヤル

防災行政無線の放送内容を電話で確認することができます。放送を聞き漏らしてしまったときなどにご利用ください。 TEL 22-6131

問合せ 防災対策課 内線337

日立特別支援学校「体験学習」

来年度、就学を予定しているお子さんと保護者を対象に、体験授業などを行います。

善意のご芳志（敬称略）

次の方からご芳志をいただきました。ありがとうございます。

【福祉関係】 日立ロータリークラブ



■ 11月24日(火) 午前9時20分～11時50分 * 当日の日程など詳細は、申込者に後日連絡します。

■ 日立特別支援学校
 11月6日(金)までに電話で、日立特別支援学校 TEL 36-0530へ



催し

■「小中学生の子育て」11月は『いばらき教育月間』です」展

小・中学生の子育て・教育に関する本の展示と貸出を行います。

時 10月31日(土)～11月29日(日)

場 記念図書館展示コーナー *会場

は変更になる場合があります。

問 記念図書館 TEL 24-7714

IP 050-5528-4946

■知的書評合戦ビブリオバトル

パトラー（発表者）たちが紹介した本の中から、一番読みたい本に投票

票して、チャンプ本を決めます。時 第2回予選 11月8日(日) 午前10時～正午 *次回の予定(第3回予選) 1月、決戦大会 3月

場 多賀図書館

対 一般(小学5年生以上)

申 発表を希望する方は、直接か電話

で、多賀図書館 TEL 33-2655

IP 050-8012-6952

■ありがとうニホンザル舎

—感謝の遊具をプレゼント—

新しいニホンザル舎建設に伴い、現在のニホンザル舎が50年以上の歴史に幕を下ろそうとしています。ありがとうございます。サ

ル山のニホンザルに遊具を作ってみ

元気カフェのイベント (11月)

とき	内容
◆すけがわ (市役所庁舎南隣) IP 050-5528-5138	
① 13日(金)・27日(金) 午後1時30分～3時	タブレット超入門講座～スイッチオンから一緒に～
② 11日(水) 午後1時30分～2時15分	JWAYでおなじみ「健康体操」
③ 19日(木) 午後1時30分～2時30分	高齢者の健康相談
④ 25日(水) 午前11時～午後1時30分	桐木田福祉作業所の無添加桐木田味噌の試飲 *鍋が空になり次第終了。

◆あゆかわ (女性センター内) IP 050-8012-4182

⑤ 11日(水) 午後1時30分～2時30分	高齢者の健康相談
⑥ 20日(金) 午後1時30分～2時	ゆるゆる健康体操
⑦ 26日(木) 午前10時30分～11時30分	楽しいバルーンアート講座

◆くじはま (老人福祉センター吹上荘内) IP 050-8012-4183

⑧ 5日(木) 午前10時30分～11時30分	種団子を作ろう
⑨ 13日(金) 午前10時～午後3時30分	駄菓子祭り
⑩ 毎週水曜日 午前11時50分～午後0時10分	お買い物を身近に。移動スーパーがやってくる

- *①：先着5人(講座用タブレットあり)。要事前申し込み。2日とも参加できる方。
- *⑦：先着6人。要事前申し込み。
- *⑧：先着10人。要事前申し込み。
- *マスクの着用・検温の実施をお願いしています。
- *ひたち発 ラジオ体操それ♪123の景品「元気カフェ食事券」が利用できます(メニューは各カフェで異なります)。

ませんか?作った遊具で遊ぶニホンザルを観察してみよう!

時 11月8日(日) 午後1時30分～3時

*雨天中止。先着10組

申 10月31日(土)までに、参加者全員の

氏名(ふりがな)、年齢、電話番号、住所をEメールで、かみね動物園 Eメール kaminezoo@city.

hitching.jp TEL 22-5586

IP 050-5528-5184



■手作りハンドクリームを作ってみませんか?

時 11月15日(日) 午前10時～正午

場 たかはら自然塾

内 日本みつばちの蜜ろうを使ってハンドクリームを作ります。

料 1500円 *先着15人

申 事前に電話で、たかはら自然塾

TEL 39-5391



講座

■郷土博物館の講座

①ふるさと教室 地学「災害列島日本に住む人の心構え+証言記録大津波」

時 11月24日(火) 午前10時～11時30分

内 講師 田切美智雄郷土博物館特別

専門員 *先着50人

②郷土ひたちの文化を学ぶ「明治末期地図に戦国を読む」

時 11月25日(水) 午前10時～11時30分

内 講師 笹岡 明さん(郷土ひたち文化研究会員) *先着50人

場 ①②とも教育プラザ

料 ①②とも1000円(資料代)

申 ①②とも10月26日(月)の午前9時

から電話で、郷土博物館 TEL 23-4923

3231 IP 050-5528-

4923

〜

〜

■こんな時こそつけよう家計簿

—家事家計講習会—

時 11月19日(木) 午前10時～11時30分

場 会瀬交流センター

料 4000円(資料代) *先着10人。

お子さん同伴可。

申 事前に電話で、水戸友の会(神永

TEL 21-1690)へ



新型コロナウイルス感染症の拡大を防止する観点から、掲載したイベントなどは中止または変更となる場合があります。最新の情報については、市のホームページをご覧ください。

■ 気軽に楽しく 講師デビュー!!
「さあ、あなたも学ぶ人から教える人へ!」

講師デビュー講座を開催します。大人の学びの先にある、講師の道を教えます。

講座名	とき	講師
大人の学び、その先に	1月17日(日) 午前10時～正午	寺門義典さん(だいが小学校)、西内博さん(百年塾推進本部)
iiberalの活動と情報発信手法	1月24日(日) 午後1時30分～3時30分	根本緑さん(iiberal代表)
様々な出会いとモチベーション	1月31日(日) 午後1時30分～3時30分	和田昴憲さん(ただいまコーヒーオーナー)
オンライン講座の進め方①	2月7日(日) 午後1時30分～3時30分	鈴木康之さん(アルファテクノシステム)
オンライン講座の進め方②	2月21日(日) 午後1時30分～3時30分	
講座運営計画書の作り方	2月28日(日) 午前10時～正午	寺門義典さん、西内博さん

*全6回。先着20人。無料託児あり

場 県北生涯学習センター(十王町)

*1月24日のみ教育プラザ

申 事前に、講座名、郵便番号、住所、氏名、性別、電話番号、生年月日

をはがきかEメールで、茨城県

北生涯学習センター 〒319-

1304 十王町友部2581

Eメール kouza@kendoku.

gakusyu.ibk.ed.jp TEL 39-0012

池の川さくらアリーナの講座

講座名	とき	ところ	内容
① 足型測定会(ナイトランニング教室)	6日(金)、13日(金) 午後7時～8時30分	市民運動公園	ナイトランニング教室内で足型測定を行います。足の特徴がわかります。
② 骨の健康チェック	11月 9日(月)、10日(火) 午前9時15分～午後1時 11日(水) 午後1時～5時	池の川さくらアリーナ	骨の健康状態が測定できます。
③ 体組成測定会	19日(木) 午前9時15分～午後5時 20日(金) 午前9時15分～午後1時、午後5時～9時 21日(土) 午前9時15分～午後1時		筋肉量や脂肪量など身体の状態を詳しく測定できます。

*対象=①各先着10人 ②各先着46人 ③各先着77人 全て高校生以上

*料金=①500円 ②300円 ③300円

*持ち物=①ランニングシューズ、飲み物、タオル。動きやすい服装で。

②③素足になれる格好で。 ③は食事は1時間前までに

申 ①は事前に、②は10月20日(火)、③は10月27日(火)の正午から電話で、池の川アリーナ TEL 35-0767

へ *空きがあれば当日参加可。

募集

子ども発達相談センター相談員
(会計年度任用職員)

職種	子ども発達相談センター相談員(1人)
任用期間	12月1日～来年3月31日まで
応募資格	次のすべてに該当する方 ■公認心理師・臨床心理士などの資格を持っているか、教職経験・保育園勤務経験のある方 ■心理検査(WISC-IV)のできる方
業務内容	発達障害の子どもに関する面接相談・電話相談、小集団指導など
勤務場所	子ども発達相談センター(教育プラザ)
勤務条件	勤務日=月～金曜日(週4日)、土曜日1回 勤務時間=平日午前9時～午後5時15分、土曜日午前9時～午後4時(休憩1時間)
報酬など	月額154,910円 *通勤に係る費用(日立市関係規定に基づき支給)。社会保険・雇用保険あり
選考方法	作文、面接

申 10月30日(金)までに、日立市会計年度任用職員申込書(履歴書)(教育研究所にあるほか、市のホームページからもダウンロードできます)、資格証の写しを直接、教育研究所 内線681へ

子ども

来年4月からの保育園・認定子ども園の入園相談

対保育する方が働いているか、病気または病人の介護などのために保育できない家庭 *保育園・認定子ども園の利用を希望する保護者の方は、利用のための認定が必要です。また、認定区分により、利用できる施設や保育時間が異なります。

①入園相談(申請書の配布)

ところ	時間
子ども施設課	11月2日(月)～12月15日(火) 午前8時30分～午後5時15分 *土・日曜日、祝日を除く。
大久保交流センター	11月5日・12日の木曜日 午前9時30分～正午
南部支所	11月4日・11日の水曜日 午前9時30分～正午

*相談には時間を要します。特に期間の初めの週は、大変混雑することが予想されますので、待ち時間が長くなる場合があります。
*相談内容(家族構成、保育を必要とする事由など)により、ご家庭ごとに必要な書類を配布します。

②休日入園相談(申請書の配布)
11月8日(日) 午前9時～正午、午後1時～4時

場 子ども施設課

園 子ども施設課 内線341

*申請受付に関すること及び募集

人数については、11月20日号市報に掲載する予定です。

子育て支援センターの講座

施設	とき	内容	講師
みやた (TEL 22-5592)	9日(月)	こども発達相談センターとの子育てにはなし会	こども発達相談員
おおくぼ (TEL 33-1125)	12日(木)	歯ブラシと歯みがき粉の選び方と使い方	健康づくり推進課
はなやま (TEL 36-0526)	10日(火)	おはなし会	ボランティア絵本の会

* 各日午前10時30分～11時30分
* 先着10組(みやた、はなやまは先着5組)

事前電話で、各子育て支援センターへ

子ども施設課 内線308

かしま児童館「親子で遊ぼう」

11月12日(木) 午前10時～11時30分
対未就学児と保護者 *先着10組

絵本の読み聞かせや手遊び、風船遊びなど 持ち物：飲み物、上履

き(保護者のみ) *マスク着用で

11月10日(火)までに直接か電話で、かしま児童館 TEL 22-5581
IP 050-8012-4023へ

ちびッコ集まれ！保育園・認定こども園で遊ぼう

11月12日(木) 午前9時30分～11時
場市内各保育園・認定こども園

施設名	電話番号	施設名	電話番号
じゅうおう	39-2405	小木津聖徳	42-4328
かみね	22-5582	こどものいえ*	43-6494
おおもり	22-5584	田尻徳風	42-8218
かみちよう	22-5583	滑川聖徳	22-7133
おおせ	35-5585	つくしんぼ	37-4278
ゆなご	33-1093	多賀さくら*	59-3355
おおくぼ	33-0872	学びの森わかば園*	33-8822
みずぎ	52-2608	森山聖徳	52-0774
くじ	52-5046	水木わかば幼稚園*	52-5991
みやた*	22-3953	みらい園*	53-9412
はなやま*	36-2673		
いしまち*	39-5250		
豊浦さくら	33-6111		

*は認定こども園。親子とも運動できる服装で。
*みやた、はなやまは、午前10時～11時

図書館の催し(11月)



催し	とき	内容
◆記念図書館 TEL 24-7714 IP 050-5528-4946		
おはなし会	7日(土) 午後2時～2時30分	絵本の読み聞かせや紙芝居など 対象=おおむね3歳から *先着12人
らっこのおへや	18日(水)・25日(水) 午前11時～11時30分	絵本の読み聞かせや手遊びなど 対象=0歳から *各日先着8組。電話で申し込みを(11月4日(水)の午前9時30分から受付)
◆多賀図書館 TEL 33-2655 IP 050-8012-6952		
おいっちに(0・1・2)おはなし会	12日(木) 午前11時～11時30分	絵本の読み聞かせや手遊びなど 対象=0歳から
としょかんこどもまつりおはなし会	21日(土) 午前11時30分～正午	おはなしや絵本の読み聞かせなど 対象=おおむね3歳から
おはなし会	26日(木) 午後3時30分～4時	

◆十王図書館 TEL 20-2345 IP 050-5528-4921		
テンちゃんおはなし会	14日(土) 午前10時30分～11時、午後3時～3時30分	絵本の読み聞かせほか *各回先着30組 *当日、開始時間の30分前から直接会場受付
びよびよおはなしかい	26日(木) 午前10時30分～11時	絵本の読み聞かせ、手遊びなど 対象=0歳から *先着6組。電話で申し込みを(11月1日(日)の午前9時30分から受付)
◆南部図書館 TEL 29-1125 IP 050-5528-4950		
ブックパーティー	14日(土) 午前10時～正午	皆さんが読んだ本を互いに紹介します。対象=どなたでも
おはなしのゆりかご	17日(火) 午前11時～11時30分	絵本の読み聞かせや手遊びなど 対象=0歳から *先着10組。
くじらちゃんおはなし会	28日(土) 午後2時～2時40分	絵本の読み聞かせや手遊びなど 対象=おおむね3歳から *先着10組。

*おはなしのゆりかご、くじらちゃんおはなし会は、電話で申し込みを(11月1日(日)の午前9時30分から受付)

◆ブックスタート
～赤ちゃんとの出会いは4か月頃から～

記念図書館	7日(土)・10日(火)	午前10時30分～11時30分
多賀図書館	14日(土)・27日(金)	午前10時30分～11時30分
十王図書館	19日(木)	午前10時～11時30分
南部図書館	毎週日曜日	午前10時30分～11時30分
保健センター TEL 21-3300	6日(金)・12日(木)・18日(水)	午後1時30分～3時 *1歳6か月児健診にあたる方のみ受け取ることができます。

対象=市内に住んでいる赤ちゃん(下記のいずれかに該当する方)と保護者
①2歳になる誕生日までの方
②令和2年3月1日から6月30日までの間に2歳の誕生日を迎えた方(受け取り期限:令和3年3月31日)
配布内容=絵本2冊、絵本のリストなど(無料。1回限り)。「てんじつきさわるえほん」もあります。
持ち物=母子健康手帳と現住所が分かるもの(健康保険証など)
*日程に都合のつかない方は、事前に図書館へ問合せを。

対0歳～就学前の乳幼児(保護者同伴)
申11月9日(月)～11日(水)の午前9時から午後4時まで、直接か電話で、各園へ(先着順)。
子ども施設課 内線308

◆南部子どもの広場講座
「離乳食のすすめかた」
11月19日(木) 午前10時30分～11時30分
場南部図書館

対乳幼児の保護者 *先着10組。
内離乳食のすすめかたのポイント、相談など 講師：市栄養士
申10月27日(火)の午前9時30分から
電話で、日立市社会福祉協議会
TEL 37-1122へ

子どもセンター相談日

対象 18歳未満の子どもと保護者 *申し込み不要

相談	とき
総合相談 子育てに関する相談全般	毎日(月曜日～日曜日) 午前9時～午後5時
保健師相談日(保健センター保健師) 発育や発達の悩みなど	11月11日(水) 午前9時30分～11時30分
栄養士相談日(保健センター栄養士) 離乳食、お子さんの食事や栄養など	11月25日(水) 午前9時30分～11時30分
教育相談員相談日(こども発達相談センターの相談員) 発達の遅れの心配、落ち着きがないなど	11月10日・24日の火曜日 午前10時～午後4時

問合せ 子どもセンター TEL 36-0048

献血にご協力をお願いします

■全血献血 (400 mlのみ)

とき 11月2日(月)

午前10時～11時45分、午後1時～4時

ところ 日立シビックセンター新都市広場

問合せ 茨城県赤十字血液センター献血推進課
TEL 029-246-5574

■成分献血については、水戸献血ルーム (TEL 0120-310-399)、つくば献血ルーム (TEL 0120-298-102) をご利用ください。

医療機関案内 (24時間対応)

■日立市消防本部・消防医療情報問合せ

TEL 22-4199 (よい救急)

* 応急手当に関するアドバイスや、救急車を呼ぶか迷った際にも利用できます。

■茨城おとな救急電話相談 (# 7119)

TEL # 7119 または 03-6667-3377

■茨城子ども救急電話相談 (# 8000)

TEL # 8000 または 03-6667-3377

健やかな暮らしのために、**かかりつけ医、かかりつけ歯科医、かかりつけ薬局**を持ちましょう!

予防接種らくらくスケジューラー (無料携帯アプリ) をご利用ください!

予防接種のスケジュール管理や組み立てを自動的に
行い、メールでお知らせするほか、妊産婦期のサポ
ートメール配信や母子関連のイベント情報を掲載!

●利用方法●

①まずは登録

右のQRコードを読み込むか、URLにアクセスし、ニックネームやお子さんの生年月日(出産予定日)などを登録します。



【URL】
<http://hitachi.city-hc.jp/>

②接種日を入力

ワクチンごとに接種した日を入力して完了です!

11月の休日緊急診療

休日診療の当番により、原則として下記の科目の診療を行います。

【内科・小児科】

日立市休日緊急診療所(幸町1-17-1 イトーヨーカドー隣
ピ・タッチ館2階 TEL 33-5353)

* 駐車場は、ピ・タッチ館4～7階をご利用ください(無料)。

【外科】

日	病・医院名	電話
1日	久慈茅根病院(久慈町)	52-2119
3日	佐々木胃腸科外科(折笠町)	43-0333
8日	寺岡整形外科クリニック(金沢町)	28-7766
15日	内藤整形外科医院(東大沼町)	53-1833
22日	高山整形外科医院(滑川町)	24-5005
23日	山手クリニック(千石町)	33-2121
29日	河端整形外科皮膚科クリニック(神峰町)	33-5066

【受付時間】

各病院・医院、日立市休日緊急診療所とも
午前9時～11時30分、午後1時～4時



健康に関する相談

相談	とき	申し込み	ところ
健康相談	平日の午前8時30分～午後5時15分	不要	保健センター
歯科相談	11月9日(月)	要	
栄養相談	11月12日(木)	電話で健康づくり推進課へ予約を	

* 料金無料

問合せ 健康づくり推進課(保健センター)
TEL 21-3300 IP 050-5528-5180

24時間年中無休(通話料・相談料無料)

ひたち健康ダイヤル24
フリーダイヤル **0120-12-8624**
いつでも ハロー 24時間

健康・介護・育児などの相談や急な病気の際にご利用ください。

「ひたち健康ナビ」11月の放送予定 FMひたち 82.2MHz

日立市医師会が提供する医療情報提供番組です。

放送日 毎週水曜日 午後6時33分から19分間

内容 医療機関の先生方(医師、歯科医師、薬剤師)や看護・介護系の方々などから身近な医療情報をお伝えします。

問合せ 日立市医師会 TEL 37-1014 FAX 36-3508

* 聴きたい内容やテーマがあれば電話かFAX、日立市医師会のホームページまたは下記QRコードからお聞かせください。

お問い合わせ
フォーム



「ひたち健康ナビ」に関するアンケートフォーム



日	テーマ	担当医師など
4日	《再放送版》 加齢に伴って増える心臓の病気 大動脈弁狭窄症	日立総合病院 樋口甚彦さん
11日	《再放送版》 口臭	日立歯科医師会 徳永歯科医院 徳永紀彦さん
18日	《再放送版》 今の介護保険制度	金沢弁天園 主任介護支援専門員 中道実之さん
25日	《再放送版》 新しい糖尿病治療	千葉クリニック 千葉一博さん

* 放送内容は変更になることがあります。

広告募集中

1/20、2/20～3/20号
空きあります。

日立市報 有料広告

検索





ピンク色の看板が目印！

食欲の秋！日立中里フルーツ街道へ！

「日立中里フルーツ街道」(下深荻町)では、りんご、ぶどう、ブルーベリー、柿、ゆずを栽培しています。

10月中旬になり、これから「りんご」の季節がやってきます。「秋映」、「陽光」、「ふじ」など、さまざまな品種があり、12月いっぱいまで楽しむことができます。

新型コロナウイルス感染症対策を徹底しておりますので、安心してお越しください。

ぜひ、新鮮な果物を味わってみてはいかがでしょうか。



ピンク色のノボリ旗でお出迎え！

- リンゴ 9～12月
- ブルーベリー 6～8月
- ぶどう 8～10月

すべての園が入園無料です！
詳細は、下記の農園または JA 常陸中里支店にお問い合わせください。

- | | | | |
|-------------|-----------------|---------------|-----------------------|
| ① 与沢武夫農園 | ☎ 59-0621 | ⑫ 北村リンゴ園 | ☎ 090-1668-1659 |
| ② 石川美継農園 | ☎ 59-0614 | ⑬ てるてるファーム | ☎ 70-8743 |
| ③ 与沢一郎農園 | ☎ 59-0611 | ⑭ 鈴木三吾郎園 | ☎ 59-0703 |
| ④ 与沢キヨ子農園 | ☎ 59-0567 | ⑮ 渡辺りんご園 | ☎ 59-0230 |
| ⑤ 与沢聡男農園 | ☎ 59-0619 | ⑯ 森田一夫園 | ☎ 59-0701 |
| ⑥ 源ちゃん農園 | ☎ 59-0612 | ⑰ むとうリンゴ園 | ☎ 59-0866 |
| ⑦ 小室リンゴファーム | ☎ 090-8563-4286 | ⑱ 森のリンゴ園 | ☎ 59-0905 |
| ⑧ 石川延雄農園 | ☎ 59-0616 | ⑲ 夢ひたちファームなか里 | ☎ 59-0115 |
| ⑨ 美野里園 | ☎ 59-0120 | ⑳ 鈴木ひろしリンゴ園 | ☎ 59-0488 |
| ⑩ 石川一博リンゴ園 | ☎ 59-0316 | JA 常陸中里支店 | ☎ 59-0101 |
| ⑪ きのちゃん農園 | ☎ 59-0058 | 市農林水産課 | ☎ 22-3111
(内線 403) |



武藤部会長



日立中里フルーツ街道
ホームページ