

市報
令和2年
(2020年)
12.5
No. 1688

ひたち

- 新型コロナウイルス感染症に関する支援制度 2
- 主な施設の年末年始の休業・休館日 4
- 目立さくらメイツ大募集 20

空気が澄んだ季節となり、星が綺麗に見えるようになってきました。そして少しずつ、冬の星座も昇ってきています。たまには空を見上げて、オリオン座などの冬に輝く星座を探してみませんか（撮影場所は東滑川ヒカリモ公園。オリオン座は表紙左下）。

新型コロナウイルス感染症に関する支援制度

国や県の制度の拡充などにより、内容の変更や、実施時期が前後する場合があります。最新の内容は、市のホームページをご覧ください。

元気応援事業

新型コロナウイルス感染症の影響が長引く中、
困難な状況にあっても頑張る方に

おこめ券とマスクをお送りします！



対象	要件	応援内容
歳末たすけあい配分事業の特別支援を受けた世帯	令和2年度事業の受給世帯	
個人向け緊急小口資金等の特例貸付を受けた世帯	令和2年中に貸付を申請した世帯 (ただし、不決定となった世帯を除く)	【1世帯当たり】 ■おこめ券 20枚 (8,800円分)
住居確保給付金を受給した世帯	令和2年中に支給を申請した世帯 (ただし、不決定となった世帯を除く)	■マスク 30枚
児童扶養手当を受給している世帯 (ひとり親世帯)	令和2年12月分手当の受給世帯	
就学援助受給世帯の児童生徒	令和2年12月1日現在、対象となる児童生徒 (ただし、12月28日までに対象となった方を含む)	【1人当たり】 ■おこめ券 10枚 (4,400円分)
市内児童養護施設に在籍する児童生徒	令和2年12月1日現在、在籍する児童生徒 (ただし、12月28日までに入園する方を含む)	■マスク 30枚

申し込み 不要です(対象者に、12月上旬にお知らせします)。

配布方法 12月下旬から郵送します。

問合せ 日立市元気応援事業実行委員会事務局(社会福祉課内 内線786)



発熱などの症状があった場合は かかりつけ医にご相談ください

新型コロナウイルス感染症とインフルエンザの同時流行に対応するため、発熱などの症状があった場合は、まず、身近なかかりつけ医に電話でご相談ください。かかりつけ医が発熱患者などの診療や検査に対応していない場合は、かかりつけ医から対応できる別の医療機関をご案内します。

*かかりつけ医がない場合は、受診・相談センター（県庁・日立保健所）へご相談ください。

*受診時は時間を厳守し、マスクを着用してください。引き続き感染予防にご協力をお願いします。

*「日立市休日緊急診療所」を受診する場合は、必ず事前に電話でご相談ください。

*発熱患者などの診療や検査に対応する医療機関のうち、公表の了承を得られた医療機関を県のホームページに掲載しています。

県ホームページ「新型コロナウイルス感染症に関する電話相談窓口について」の添付ファイル「診療・検査医療機関（公表の了承を得られた医療機関）一覧」でご確認ください。

【受診・相談センター】

■ 県庁

受付時間 午前8時30分～午後10時（土・日曜日、祝日も対応）

問合せ TEL 029-301-3200（直通）

■ 日立保健所

受付時間 午前9時～午後5時（平日のみ）

問合せ TEL 22-4188

【日立市休日緊急診療所】

■ 内科・小児科（イトーヨーカドー隣 ピ・タッチ館2階）

受付時間 午前9時～11時30分、午後1時～4時

問合せ TEL 33-5353

■ 外科

毎月20日号市報で当番医療機関をご確認ください。

問合せ 地域医療対策課 TEL 23-6766

市報に掲載している事業やイベントなどの情報については、新型コロナウイルス感染症拡大防止の観点から、中止や内容の変更などが生じる場合があります。

最新の状況については、市のホームページをご覧になるか、問合せ先に記載された担当課所・主催者などにご確認ください。

市のホームページには、施設の利用制限やイベントの実施・延期・中止などの対応を掲載しています。



主な施設の年末年始の休業・休館日

市役所の年末年始の休日は、12月29日(火)から1月3日(日)までです。

主な施設の年末年始の休業・休館日は下記のとおりです。詳しくは各施設にお問い合わせください。

施設名・連絡先		年末年始の休業・休館日
かみね公園	動物園 TEL 22-5586 IP 050-5528-5184	12月31日(木)、1月1日(金) * ホリゾンかみねは、12月28日(月)～30日(水)、1月2日(土)～5日(火)は午前9時～午後5時の営業(入浴は、午前10時30分から)。 * かみね市民プールは、12月28日(月)～30日(水)は午前9時～午後5時、1月2日(土)～5日(火)は午前10時～午後5時の営業。
	遊園地 TEL 23-1515	
	レジャーランド TEL 22-4737	
	ホリゾンかみね TEL 22-2045	
	かみね市民プール TEL 23-3045	
記念図書館 TEL 24-7714 IP 050-5528-4946	12月28日(月)～1月4日(月)	
多賀図書館 TEL 33-2655 IP 050-8012-6952		
十王図書館 TEL 20-2345 IP 050-5528-4921		
南部図書館 TEL 29-1125 IP 050-5528-4950		
郷土博物館 TEL 23-3231 IP 050-5528-4923	12月28日(月)～1月4日(月)	
子どもセンター TEL 36-0048	12月28日(月)～1月3日(日) * 12月28日(月)は環境整備のため臨時休館。	
子どもすくすくセンター TEL 23-5522	12月29日(火)～1月3日(日)	
Hiタッチらんど・ハレニコ! TEL 87-6040	1月1日(金)～3日(日)	
視聴覚センター TEL 24-5055 IP 050-5528-4917	12月28日(月)～1月4日(月)	
日立シビックセンター TEL 24-7711 IP 050-5528-4941	12月28日(月)～1月4日(月)	
日立シビックセンター地下駐車場 TEL 24-6180	1月1日(金) * 宿泊駐車の出庫もできません。	
日立市民会館 TEL 22-6481 IP 050-8012-4054	12月29日(火)～1月3日(日)、5日(火)	
多賀市民会館 TEL 34-1727 IP 050-8012-4055		
奥日立きららの里 TEL 24-2424	12月28日(月)～1月4日(月) * 休業日前日は宿泊できません。	
十王総合健康福祉センター TEL 39-7111 IP 050-5528-5182	12月29日(火)～1月3日(日) * 入浴は、12月27日(日)まで。1月5日(火)から営業。	
角記念市民ギャラリー TEL 26-0170	12月29日(火)～1月3日(日)	
たかはら自然体験交流施設 TEL 39-5391 IP 050-5528-5182	12月29日(火)～1月3日(日) * 12月25日(金)～1月5日(火)は宿泊できません。	
鶴来来の湯十王 TEL 39-1126	12月31日(木)、1月1日(金)、5日(火)	
吉田正音楽記念館 TEL 21-1125	無休 * 12月29日(火)～1月3日(日)は午前10時～午後6時の営業。	
池の川さくらアリーナ TEL 35-0767	12月29日(火)～1月3日(日)	
久慈サンピア日立 TEL 53-8000	改修工事のため休館中	
久慈サンピア日立スポーツセンター TEL 53-5300	無休	
日立駅情報交流プラザ TEL 33-8103	無休 * 12月29日(火)～1月3日(日)は午前9時～午後6時の営業。	

年末・年始の犯罪被害を防止しましょう

12月17日(木)～12月31日(木)は、「年末の犯罪抑止活動」期間です。

年末・年始は特に犯罪の多い時期です。乗り物盗難やひったくりなどの街頭犯罪、空き巣や忍込みといった侵入犯罪に遭わないよう、十分に注意しましょう。

警察官、金融機関職員、市役所職員を名乗って、キャッシュカードをだまし取るなどのニセ電話詐欺にも注意してください。

問合せ 交通防犯課 内線 571

市役所職員は、身分証明書を所持していますので、不審に思ったときは、身分証明書の提示を求めてください。

問合せ 人事課 内線 284



市営滑川団地（子育て・高齢者・車いす世帯用の新築住宅）の入居者を追加募集します

募集住宅

名称 滑川団地（7～10号棟）
ところ 滑川本町1丁目（滑川小学校の山側）

入居可能日 令和3年4月1日

募集戸数・間取り・家賃

	子育て世帯用	高齢者世帯用	車いす対応 (身体障害者用)
募集戸数	32戸 (禁煙17戸 喫煙可15戸)	11戸 (喫煙可11戸)	2戸 (喫煙可2戸)
間取り	2LDK(66.54㎡) (洋室6.1帖、和室6.6帖)	1LDK(49.54㎡) (洋室6.2帖)	1LDK(49.54㎡) (洋室5.7帖)
家賃	29,700円～ 58,400円(予定)	22,100円～ 43,500円(予定)	22,100円～ 43,500円(予定)

*家賃は収入によって額が決定します。

*募集戸数は一次募集の資格審査により、変動する場合があります。

対象（下記の全てを満たす方）

- 現に住宅に困窮していることが明らかな方
- 市町村税を滞納していない方
- 入居者及び同居親族が暴力団員でない方
- 次の住戸タイプ別入居者資格に当てはまる方

住戸タイプ	入居者資格
子育て世帯用	義務教育終了前の子どもがいる世帯
高齢者世帯用	60歳以上の方及びその親族で次のいずれかに該当する方のみ ①配偶者 ②18歳未満の方 ③60歳以上の方 ④障害者 *単身入居可
車いす対応 (身体障害者用)	常時車いすを使用する身体障害者(身体障害者手帳1級～4級)がいる世帯 *単身入居可

*年齢の基準日：令和3年3月31日

■ 次の収入基準に当てはまる方

世帯区分	収入月額	該当する世帯
一般世帯	158,000円以下	・高齢者世帯用住戸の入居者資格に当てはまる世帯で、同居者に18歳以上60歳未満の方がいる世帯(ただし、障害者(身体1～4級、精神1～2級、知的A～B)は裁量世帯)
裁量世帯	214,000円以下	・子育て世帯用住戸の入居者資格に当てはまる世帯 ・車いす対応住戸の入居者資格に当てはまる世帯 ・高齢者世帯用住戸の入居者資格に当てはまる一般世帯以外の世帯

申し込み

募集期間（二次募集）

12月7日(月)～21日(月) *平日のみ
午前8時30分～午後5時15分

受付場所（郵送不可）

(一財)茨城県住宅管理センター日立センター
助川町1-8-15 ブルーバード学園ビル1階

問合せ

(一財)茨城県住宅管理センター 日立センター (日立市営住宅指定管理者) TEL 32-7362

*詳細は、ホームページ(茨城県住宅管理センター、日立市)または窓口(茨城県住宅管理センター日立センター、市営住宅課、市民課、各支所)にあります「市営滑川団地(新築)入居申込みのご案内」でご確認ください。

受章おめでとうございます

令和2年秋の叙勲・褒章

日立市では、次の方々が叙勲または褒章を受章されましたのでご紹介します（順不同）。

◇秋の叙勲

■旭日小綬章 秋山 光伯さん

日立商工会議所会頭として、永年にわたり産業の振興に尽力されています。

■瑞宝小綬章 鈴木 武さん

茨城県水戸警察署長として、永年にわたり住民の安全と治安維持に尽力されました。

■旭日双光章 大曾根 勝正さん

日立市議会議員として、永年にわたり地方自治の発展に尽力されました。

■旭日双光章 川田 進さん

茨城県卓球連盟会長として、永年にわたりスポーツの振興に尽力されています。

■旭日単光章 星 勝治さん

スターエンジニアリング(株)会長として、永年にわたり中小企業の振興に尽力されています。

◇危険業務従事者叙勲

■瑞宝単光章 大森 正春さん

日立市消防司令長として、永年にわたり市民生活の安全確保に尽力されました。

■瑞宝単光章 篠原 勇二さん

日立市消防司令長として、永年にわたり市民生活の安全確保に尽力されました。

■瑞宝単光章 高橋 武司さん

茨城県警部補として、永年にわたり住民の安全と治安維持に尽力されました。

■瑞宝単光章 山川 良一さん

茨城県警部として、永年にわたり住民の安全と治安維持に尽力されました。

◇高齢者叙勲

■瑞宝双光章 鈴木 實さん

公立学校長として、永年にわたり教育の振興に尽力されました。

■瑞宝双光章 澤島 輝成さん

公立学校長として、永年にわたり教育の振興に尽力されました。

■瑞宝双光章 袴塚 宏さん

高輪郵便局副局長として、永年にわたり郵政事業の発展に尽力されました。

◇秋の褒章

■緑綬褒章 菊池 京子さん

環境美化奉仕者として、永年にわたり社会奉仕活動に尽力されています。

■黄綬褒章 菊池 清次さん

土地家屋調査士として、永年にわたり土地家屋調査業務に尽力されています。

■黄綬褒章 郡司 昭信さん

(株)日立製作所原子力ビジネスユニット原子力事業統括本部原子力事業統括センタ原子力製造部第二製作課上級監督者として、製缶工業務に精励され、その卓越した技能は他の模範となっています。

■黄綬褒章 鈴木 博已さん

(株)富士塗装店代表取締役として、建築塗装工業務に精励され、その卓越した技能は他の模範となっています。

■黄綬褒章 古橋 俊徳さん

(株)日立インダストリアルプロダクツ電機システム事業部パワーエレクトロニクス本部パワーエレクトロニクス生産統括部パワーエレクトロニクス管理グループグローバル技術管理係主任として、配電盤制御盤調整工業務に精励され、その卓越した技能は他の模範となっています。

問合せ 秘書課 内線 344



マイナポイントの申し込みをお手伝いします

マイナポイントとは、マイナンバーカードを使って申し込みをした上で電子マネーやQRコードなど現金以外の決済方法を1つ選択し、チャージまたは買い物をする、支払金額の25%（最大5,000円分）のポイントが付与される制度です。

マイナポイントの申し込みをお手伝いする窓口を開設しています。

とき 3月31日(水)まで 午前8時30分～午後5時
(土・日曜日は、午前9時～正午、午後1時～5時)

* 年末年始、祝日、第3土曜日に続く日曜日を除く

ところ 市民課

持ち物

- マイナンバーカード（暗証番号4桁）
- マイナポイントを受け取りたい電子マネー用カードなど

予約・申し込みは、以下の市内マイナポイント手続きスポットでも行うことができます。

【市内マイナポイント手続きスポット（86か所）】

- ・セブン銀行ATM（38か所）
- ・ローソンマルチコピー機（6か所）
- ・郵便局（30か所）
- ・ドコモ（2か所）
- ・au（2か所）
- ・ソフトバンク（2か所）
- ・筑波銀行（4か所）
- ・ヤマダ電機（1か所）
- ・ワイモバイル（1か所）

問合せ

- マイナポイント・マイキーIDについて（総務省マイナンバー総合フリーダイヤル）：TEL 0120-95-0178（音声ガイダンスに従い5番を選択）
- マイナポイント・マイキーIDの設定支援について：行政マネジメント課 内線289

子どもにかかわるお仕事探検講座

— 女性の人材育成講座の参加者募集 —



\メール申し込みはこちら/

子どもが好きで保育に関する仕事に関心のある方や、保育士資格を持ちながら保育現場で働いていない方に対し、子どもに関する保育の知識などを得るための講座を開催します。

とき	内容	講師
1月 21日(木) 午前9時30分～ 午後0時30分	「子どもを知ろう」 実生活でも役に立つ ・子どもの発達と心理 ・発達障害などの子どもへの対応	江尻桂子さん（茨城キリスト教大学文学部教授）
1月 28日(木) 午前9時30分～ 11時30分	すぐに役立つ保育知識と実技 ・子どもと接すること ・コロナ禍における保育の現状や工夫 ・新しい生活様式での遊びのアイデア ・集中させるポイントなど	公立保育園主任など
午前11時30分～ 午後0時30分	情報交換会 ・現役保育士を交えてのフリートーク	現役保育士など
2月 4日(木) 午前9時30分～ 11時	プチ就活講座 ・最近の求人の状況について ・正しい履歴書の書き方 ・ハローワークに行ってみよう	ハローワーク職員
午前11時～ 午後0時30分	就職相談会 *希望者のみ	ハローワーク職員、雇用センター多賀職員

ところ 日立シビックセンター6階集
会室

対象 子どもや子どもに関わる就業に関心のある方（保育士などの資格のない方も受講できます）*先着20人。無料託児あり（先着10人）

料金 無料

申し込み 1月12日(火)までに、電話か、「女性の人材育成講座申込」と明記の上、住所、氏名、年齢、電話番号、託児の有無及び希望児の年齢（託児希望の場合）を、EメールかFAXで、女性若者支援課 TEL 26-0315 Eメール josei@city.hitachi.lg.jp FAX 26-0317へ

骨粗しょう症検診のご案内

新型コロナウイルス感染症の感染拡大防止のため、開始時期を延期しておりました今年度の「骨粗しょう症検診」を実施します。

昨年度までは、健康診査会場で同日に実施しておりましたが、今年度は、完全予約制で「骨粗しょう症検診」のみ実施します。ご希望の方は、お申し込みください。

とき 1月18日(月)、2月3日(水)・8日(月)

ところ 日立メディカルセンター（幸町）

対象	料金
40・45・50・55・60・65・70歳の女性	1,100円
上記以外の40歳以上の方（男性も可）	3,960円

*対象年齢は令和3年3月31日時点

*妊娠中または妊娠している可能性のある方は受診できません。

*生活保護受給者の方、ご本人を含む世帯全員が市県民税非課税の方は申請により無料となります。

(40・45・50・55・60・65・70歳の女性のみ)

申し込み 12月10日(木)から28日(月)まで（土・日曜日を除く）に電話で、健康づくり推進課へ *先着順（1日当たり定員120人）

その他 新型コロナウイルス感染症の流行状況により、実施方法の変更や中止となる場合があります。

問合せ 健康づくり推進課 TEL 21-3300

IP 050-5528-5180



風しんの抗体検査、予防接種はお済みですか？

これまで風しんの予防接種を受ける機会が一度もなかった30～50歳代の男性に対して、国の対策として、風しん抗体検査と抗体価の低い方には予防接種が行われています。クーポン券を利用することで料金は無料となります。

ところ 抗体検査：医療機関、事業所での健診など
予防接種：医療機関

対象 昭和37年4月2日から昭和54年4月1日生まれの男性

実施方法 クーポン券を利用し、最初に風しん抗体検査を行い、抗体価の低い方は予防接種を受けます。

その他 日立市に転入された方でまだ抗体検査を実施していない方は、日立市で発行するクーポン券が必要になりますので、検査を受ける前に健康づくり推進課にお問い合わせください。

【クーポン券について】

クーポン券は、住民票のある市区町村が発行したものが有効となります。クーポン券を紛失してしまった方は、検査を受ける前に健康づくり推進課にお問い合わせください。

また、平成31年3月下旬にお送りしたクーポン券（対象：昭和47年4月2日から昭和54年4月1日生まれの方）の有効期限は「2020年3月」になっていますが、1年間延長となっています。お手元のクーポン券の有効期限を「2021年3月」に修正していただくことで、そのままお使いいただけます。

問合せ 健康づくり推進課 TEL 21-3300

IP 050-5528-5180

1月1日(金)、大甕駅西口に 有料自転車駐車がオープンします

■ 駐車場利用時間

24時間使用可能です(令和3年1月1日(金)は、午前5時から使用できます)。

■ 使用料

区分	定期使用(1か月)		一時使用 (1日1回につき)
	一般	学生	
自転車	1,280円	900円	100円
原動機付自転車	1,920円		210円
自動二輪車	1,980円		340円

* 自転車及び原動機付自転車の定期使用には、3か月、6か月定期もあります。

■ 定期使用の事前受付

受付開始日 = 12月19日(土)から毎日 * 1月1日～3日を除く

受付時間 = 午前6時30分～8時30分、午後4時～8時

申し込み = 申込書(管理棟窓口にあります。)を大甕駅前自転車駐車場(東口)管理棟へ提出ください。

* Suicaを定期カードとして利用する場合は、申し込みの際にお持ちください。

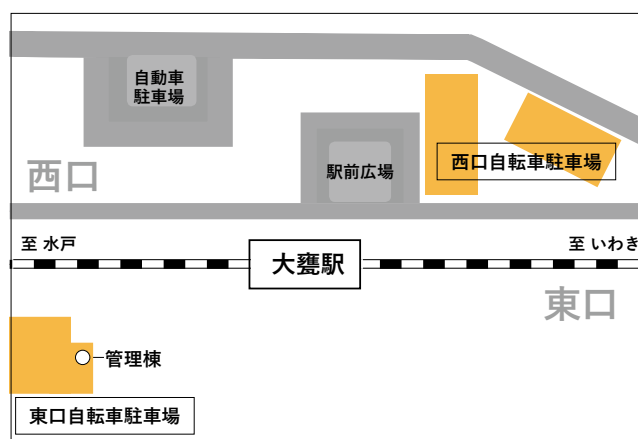

問合せ 交通防犯課 内線 515

池の川さくらアリーナ・市民運動公園野球場に掲載する広告を募集します

掲載期間 令和3年4月1日～令和5年3月31日(2年間)

掲載位置・規格など

①池の川さくらアリーナ…メインアリーナ観客席上部壁面に設置されているワイヤーで吊り下げ
募集枠：8枠、サイズ：縦1.2m×横8.0m

②野球場…外野フェンスクッションに直接貼り付け
募集枠：8枠、サイズ：縦1.0m×横8.0m

* 掲載場所や広告の材質など、詳細については、市のホームページをご覧になるか、問い合わせてください。

掲載料及び掲載場所の選定

■ 広告スペース1枠に広告を掲載する金額(年額、税

込み)を広告掲載料として提案してください(最低金額 ①池の川さくらアリーナ：年額58,000円 ②野球場：48,000円)。

■ 広告の掲載は、広告掲載料提案額の高い者から掲載場所を選定できるものとします。

申し込み 12月21日(月)まで(土・日曜日を除く)の午前9時～午後5時に、「令和3・4年度日立市市民運動公園広告掲載申込書」に必要書類を添えて直接、スポーツ振興課へ * 関係書類はスポーツ振興課で配布するほか、市のホームページからダウンロードできます。

問合せ スポーツ振興課 内線 639



池の川さくらアリーナ(東側)



池の川さくらアリーナ(西側)



市民運動公園野球場

日立シビックセンター科学館の愛称が決定 はじめまして『サクリエ』です

新しく生まれ変わる日立シビックセンター科学館の愛称が決定しました。

応募者
齋藤 裕嗣さん

選考理由1：呼びやすさ

小さな子どもでも呼びやすい4文字という
短い愛称

選考理由2：独自性のある造語

サイエンス(科学) クリエイション(創造)
アートリエ(工房)

選考理由3：将来像に合致

サク(咲く)リエ

「花が咲く」と解釈すると、話に花が咲き、盛り上がり、人々が集う賑やかな場所になると捉えることができ、新たな交流拠点施設として生まれ変わる科学館の将来像に合致

選考理由4：優れた表現力

リズム、響きなどの語感が優れており、正式名称である「日立シビックセンター科学館」のみでは表現しきれない要素を多く持っている。



サイエンススタジオのイメージ



シンボル展示のイメージ



入口のイメージ



たんきゅうガレージのイメージ

応募結果の概要

分類	件数
科学館のコンセプトや科学をイメージしたもの	158件
科学館に求める役割・願いに関するもの	81件
シビックセンターの建物の形からイメージしたもの	9件
市の名称に由来するもの	3件
市の花(さくら)や木(ケヤキ)にちなんだもの	52件
市の自然(海、山)にちなんだもの	2件
その他	164件

応募総数 469件

6歳から83歳の方まで、本当にたくさんのご応募をいただきました。ありがとうございました。

その他

- ・応募作品は返却しません。
- ・本愛称に関する一切の権利は、日立市に帰属します。

問合せ 文化・国際課 内線 535

空気が澄んでいる冬こそベストシーズン！ 満天の星を堪能しよう

冬は一年の中で、もっとも星空がきれいに見える季節と言われています。

その理由は

- 湿度が低いため空気中の水蒸気が少なく、また、冬ならではの気流が上空を強く吹いており空気中のチリやホコリを飛ばし、空気が澄んでいること
- 明るくい等星が多いこと

■ さまざまな色の星が見えることなどが挙げられます。

さらに、早い時間帯から空が暗くなり星がキラキラと輝き、ほかの季節に比べて、より星空の印象が強い季節でもあります。

ふだんはあまり見ることのない星空をゆっくりと眺め、癒されてみてはいかがでしょうか。

古房地公園

日立シビックセンター・市民会館の催し

時…日時 場…場所 対…対象 内…内容 出…出演 定…定員 料…料金 申…申し込み 他…その他

①天球劇場のVLOG 特別編！木星・土星の大接近ライブ配信
時 12月21日(月) 午後5時～6時 内 日立シビックセンターの公式YouTubeチャンネルで、12/21～22におこる木星と土星の大接近の様子を、クリスマスの「ベツレヘムの星」のお話とともにライブ配信します。

料 無料 他 曇雨天時は12月22日(火)に延期、12月22日(火)が曇雨天時はお話のみ配信。
公式YouTubeチャンネルは右のQRコードから



②シビックサロン「大人の和太鼓体験」

時 1月30日(土) 午前10時～午後1時 場 日立シビックセンターマブルホール第1・2・3会議室 対 高校生以上 内 初心者向けの和太鼓講座です。講師＝持田幸雄さん(常陸太鼓の会) 定 12人 料 1,000円 申 12月12日(土)の午前10時から電話で申し込みを。

③群馬交響楽団アンサンブル「みんなで選んだ名曲コンサート」

時 2月7日(日) 午後2時開演 場 日立シビックセンター音楽ホール 内 市民からリクエストされた曲を中心に、クラシックの名曲や映画音楽などを演奏します。 料 全席指定 大人2,500円、高校生以下1,000円 申 12月13日(日)の午前10時から電話で申し込みを。

④第169回文化サロン「私と笠間焼～その陶芸の魅力と歴史～」
時 2月11日(祝) 午後1時30分～3時 場 日立市民会館111号室 対 小学生以上 内 笠間焼の魅力について講演します。講師＝菊地 弘さん(陶芸家) 定 70人 料 無料 申 12月12日(土)の午前9時30分から電話で申し込みを。

⑤ソロデビュー20周年上妻宏光「生一丁！」Tour 2020-2021 “伝統と革新”

時 2月6日(土) 午後3時開演 場 多賀市民会館ホール 内 津軽三味線の公演です。 料 全席指定5,000円(当日5,500円) 申 12月19日(土)の午前9時30分から電話で申し込みを。

問合せ ①日立シビックセンター科学館 TEL 24-7731

②日立シビックセンター TEL 24-7711

③日立シビックセンターチケットカウンター TEL 24-7720

④日立市民会館 TEL 22-6481

⑤多賀市民会館 TEL 34-1727

《新型コロナウイルス感染症に関する注意事項》

- 茨城県などが定めているガイドラインに基づき、新しい生活様式に合わせた運営に取り組んでおります。
- 「いばらきアマビエちゃん」に登録されたイベントです。
- お客様同士の適切な距離を確保できる座席配置にしています。
- 中止や、定員数・内容を変更する場合があります。

あなたもコミュニティのメンバーです ⑦①

まちを花いっぱい！

各コミュニティでは、環境や景観向上のため、地域内を花で飾る「花いっぱい運動」を行っています。



昨年の「いきいき茨城ゆめ国体・大会 2019」開催時には、「まちを花で飾ろう事業」として、沿道の花壇整備や花を植えたプランターを設置するなど、全国から日立市を訪れる方を美しいまちでお迎えすることができました。

23のコミュニティが、地域の団体と連携しながら、交流センターや駅の周辺、競技会場など、日立市のさまざまな場所が花できれいに飾られたことで、「道を歩くことが以前より楽しくなった」という声が挙がるなど、市民の方の笑顔にもつながる活動となりました。

そして今年も各コミュニティでは、「花いっぱい運動」を活発に行い、交流センター周辺や沿道を花いっぱいに行っています。花の種類や花壇のレイアウトなど、各コミュニティで創意工夫し、色とりどりの花が日立市を彩っています。

皆さんも、花いっぱい・笑顔いっぱいになるまちづくりに参加しましょう。



問合せ コミュニティ推進課 内線 488

* 次回の「あなたもコミュニティのメンバーです」は2月5日号に掲載予定です。

季節のたより ⑤④

冬の季節風

「西高東低の冬型」冬の典型的な気圧配置として、よく耳にするかと思います。本州を中心に、西側に高気圧、東側に低気圧となる気圧配置で、天気図では、日本付近に南北の等圧線が引かれ、縦縞にみえます。

西側は、シベリアやモンゴル方面に現れる高気圧で、冷たい地面に接して、空気が冷やされることでできます。そのため、冷たく乾燥した空気を持っています。東側は、アリューシャン列島を中心にオホーツク海からアラスカ沿岸まで、北太平洋北部を東西に広がる低気圧で、停滞する傾向があります。

地上の風は気圧の高い方から低

い方へ吹くため、大陸の高気圧から、東の海上の低気圧に向かって風が吹き、本州付近では、北西の風となります。この北西の風によって、大陸から冷たく乾燥した空気が日本に流れ込んできますが、日本海と山の影響で性質が変わりながら進んできます。はじめ「冷たく乾燥した」空気は、日本海を通るときに海から水分の供給を受けて「湿った」空気となります。この空気が、山脈にぶつかり上昇して雲を発生させ雪や雨が降り、再び「乾燥した」空気となります。このようにして日立市付近には、季節風により、「乾燥した」空気が流れ込んできます。日立の冬は乾

燥し風が強いため、火事や、風邪などに気をつけましょう。

今年の冬の気候は

気象庁の長期予報によりますと、関東地方は、やや寒気が流れやすく、ほぼ平年並みの気温となり、降水量もほぼ平年並みの予想です。

平年の値（日立市役所）

項目	12月	1月	2月
平均気温（℃）	7.3	4.6	4.6
降水量（mm）	43.3	49.6	56.3
日照時間（時間）	184.7	191.3	172.1
平均湿度（%）	59	55	57

* 1981～2010年の30年間の平均

* 過去の気象の特徴は月ごとにホームページに掲載しています。

問合せ 天気相談所 TEL 22-5520
IP 050-5528-5066

* 次回の「季節のたより」は3月5日号に掲載予定です。

お知らせ

12月3日～9日は「障害者週間」です

障害者週間は、国民一人ひとりが、障害のある方の特性などについて、関心と理解を深めるとともに、障害のある方が、さまざまな活動に積極的に参加する意欲を高めることを目的として設けられています。ぜひこの機会に、障害のある方とない方がお互いに尊重し支えあう「共生社会」の実現について、考えてみませんか。

市のホームページからリーフレット「みんなでつくる共生社会」機能障害のある人もない人も共に生きる社会へ」をダウンロードできます。

12月10日～16日は「北朝鮮人権侵害問題啓発週間」です

拉致問題など北朝鮮当局による人権侵害問題に対し、広く関心と認識を深めるとともに、問題解決に向けた各種取組へのご理解・ご協力をお願いいたします。

農業用ハウスの強靱化を支援します

近年、多発している自然災害から

農業用ハウスを守るため、農業用ハウスの新設や再建などを支援します。台風速36m/s以上に耐えられる強度のハウス（強靱化ハウス）

*条件など詳しくは、県北農林事務所企画調整部門ホームページをご覧ください。また、被災への備えとして、園芸施設共済や収入保険制度などへの加入もお願いします。

家屋を取り壊した場合は資産税課にご連絡を!!

今年中（1月から12月中）に取り壊した家屋は、令和3年度の固定資産税が課税されません（取り壊した家屋が登記されており、減価償却を今年中に行う場合は、資産税課への連絡は不要です）。

ひたち大好きパスポートで、公共施設の利用が冬休み期間毎日無料（一部有料）になります

夏休みに引き続き、冬休み期間も市内の小・中学生にお配りしている「ひたち大好きパスポート」の提示で公共施設が無料（一部有料）になります。ぜひ、ご利用ください。

*定員人数を超えた場合、施設によって一部入場が制限される場合があります。

12月25日（金）～1月7日（木）

毎週土曜日は期間外も無料です。生涯学習課 内線633

県が管理する二級河川鮎川・桜川の調査・測量を行います

調査のため、私有地に立ち入ることがありますのでご理解とご協力をお願いします。なお、調査員は身分証明書を持っています。

高萩工事事務所河川整備課 0293-2212250

高齢者・障害者の方のお悩みご相談ください「定期無料相談会」

12月19日、1月16日、2月20日の土曜日 各日午前10時～正午

日立市民会館2階会議室

成年後見制度に基づく見守り、任意後見、法定後見の支援実績を踏まえた相談会。法的な手続きについてもご相談ください。

各相談会前日までに電話で、NPO法人市民後見人の会へ 51-1031へ

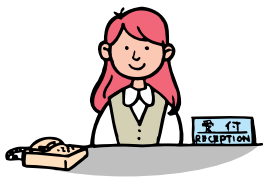

日立都市計画区域マスタープランに関する公聴会

都市の将来像を示す「都市計画区域マスタープラン」作成のため、公聴会を行います。

公聴会で意見を述べられることを希望する方は、提出期間内に、公述申出書を提出してください。なお、公述申出者がいない場合は、公聴会は中止となります。公聴会が中止となる場合には、市の公告やホームページなどでお知らせします。

1月19日（火）午前10時30分～ 常陸太田合同庁舎3階大会議室（常陸太田市山下町4119）

原案の閲覧場所	都市政策課、県土木部都市局のみ 都計課 * 公述申出期間中 閲覧可
公述申出書の提出期間	1月4日（月）～12日（火） * 土・日曜日・祝日を除く * 公述申出書は閲覧場所及び茨城 * 公述申出書はホームページに あります
公述申出書の提出先	〒310-8555 水戸市笠原町978-6 茨城県知事 大井川和彦（茨城県 土木部都市局都市計画課扱い）宛
傍聴の方法	開始時刻までに会場へ * 傍聴者は 公聴会での発言はできません のでご了承ください。

都市政策課 内線261
土木部都市局都市計画課
029-301-4592

新型コロナウイルス感染症の拡大を防止する観点から、掲載したイベントなどは中止または変更となる場合があります。最新の情報については、市のホームページをご覧ください。

TEL 029-225-1221
茨城租税債権管理機構

公売対象不動産

ところ	財産の表示・面積	見積金額(公売保証金)
日立市神峰町1丁目	96番1	宅地 319.25㎡
	97番	宅地 189.33㎡
日立市西成沢町4丁目	96番地1、97番地	店舗・居宅 1階 438.93㎡ 2階 203.12㎡
	298番	宅地 220.24㎡
日立市西成沢町4丁目	298番地	居宅 1階 63.14㎡ 2階 75.77㎡

* 詳細は、茨城租税債権管理機構のホームページをご覧ください。
* 中止になる場合があります。

■ 不動産公売案内
時 1月5日(火) 午後1時20分～2時
(受付は午後0時50分から)
場 公売場所 茨城県水戸合同庁舎2階大会議室(水戸市)

「ひたち発 ラジオ体操 それ♪ 1 2! 3!!」実施結果
♪ 15,242人がラジオ体操にチャレンジしました♪

外出自粛による運動不足の解消と健康増進を図るため、子どもから高齢者まで多くの市民が、身近な場所でラジオ体操に取り組みました。
これからも継続してラジオ体操に取り組みましょう。

【参加者の結果】

年代	人数	割合
10代未満	1,815人	11.9%
20代	746人	4.9%
30代	1,352人	8.9%
40代	1,935人	12.7%
50代	1,750人	11.5%
60代	2,142人	14.1%
70代	3,035人	19.9%
80代	1,179人	7.7%
90代	74人	0.4%

問合せ 生涯学習課 内線 633

今月の納期

納期限は12月25日(金)です

- ◆ 固定資産税・都市計画税(3期分)
- ◆ 国民健康保険料(7期分)
- ◆ 介護保険料(7期分)
- ◆ 後期高齢者医療保険料(6期分)

問合せ 納税課 内線 253
国民健康保険課 内線 207

問 環境整備などのため休館します。
子どもセンター TEL 36-0048

■ 子どもセンターの臨時休館は12月28日(月)です

問 安全点検などのため休館します。
子ども施設課 内線 308

■ おおくぼ保育園子育て支援センターの臨時休館は12月15日(火)です

防災行政無線

【戸別受信機】 市民の方に無償で貸与しています。転入などの理由でまだお持ちでない方は防災対策課にご連絡ください。 * 毎日午後4時55分に天気相談所による市の天気予報を放送しています。

【屋外放送塔】 市内全域に108基の屋外放送塔を設置し、屋外にいる方に対して広報しています。

防災無線確認ダイヤル

防災行政無線の放送内容を電話で確認することができます。放送を聞き漏らしてしまったときなどにご利用ください。 TEL 22-6131

問合せ 防災対策課 内線 337

市税・国保料などの休日納付相談

12月の相談日をお知らせします。
時 12月27日(日) 午前9時～正午、午後1時～4時

場 市税・納税課 国民健康保険料、後期高齢者医療保険料、介護保険料
国民健康保険課 内線 254
国民健康保険課 内線 207

善意のご芳志(敬称略)
次の方からご芳志をいただきまして。ありがとうございます。

【教育関係】 日立ライオンズクラブ

シルバー人材センターの入会希望者説明会

時 12月17日(木) 午前9時30分～正午
(午前9時30分までに受付)
場 日立市シルバー人材センター(福祉プラザ内)

対 おおむね60歳以上の健康な方
内 持ち物 入会申込書(日立市シルバー人材センター、高齢福祉課、各支所・交流センターなどにあります)、筆記用具

問 日立市シルバー人材センター
TEL 34-6018

催し

■ ひたち巨樹の会による

「関右馬允氏が残した巨樹の写真展(県北地区)」

時 12月10日(木)～26日(土)
午前9時30分～午後6時(水曜日は午後7時まで)

場 南部図書館
問 南部図書館 TEL 29-1125
IP 050-5528-4950

■ 朝の富士山観賞会

時 12月12日(土)～20日(日) 午前7時30分～9時(入場は午前8時30分まで)
* 12月14日(月)は休園。雨天中止

場 奥日立きららの里第3駐車場（入場無料）

内 冬の空気の澄んだ早朝には、きららの里から世界遺産の富士山を望むことができます。*気象条件などにより、見えない場合あり。
間 奥日立きららの里 TEL24-2424

■かみね動物園の「クリスマスごちそう大作戦!!」

動物たちにクリスマス特製のごちそうをプレゼントします。何をあげるかは当日までのお楽しみ!動物園でクリスマスを楽しみましょう!
時 12月19日(土) アジアゾウ
12月20日(日) ライオン

各日午後1時~ *天候などによって内容が変更になる場合あり
間 かみね動物園 TEL22-5586
IP050-5528-5184

■長者山遺跡ガイドツアー

国指定史跡長者山遺跡の現地ガイドを、郷土博物館職員が行います。
時 12月19日(土) 午前10時~11時
*小雨決行。荒天の場合は翌日に延期(中止・延期の場合は、当日の午前8時30分までに参加者へ電話連絡します)

場 長者山遺跡(十王町伊師2951周辺) *伊師町田園都市センター集合。駐車場あり。先着15人。マスク着用で。

申 12月11日(金)の午前9時から電話で、郷土博物館 TEL23-3231へ

■生きる喜びに出会うコンサート

生演奏の響きを楽しみましょう!音楽の力で県北の人々に元気と感動をお届けします。
時 12月19日(土) 午後1時30分~(午後1時開場)

場 ゆうゆう十王・Jホール
内 出演者 鈴木ゆみ(フルート)、矢敷貴子(ピアノ)、谷口和子(バイオリン)、岡田悠紀(チェロ)

曲目 Ⅱ タイム・トゥ・セイ・グッバイ、アメリカ二重奏曲、リベルタンゴ、クリスマスメドレー他
*チケットは、県北生涯学習センター、ゆうゆう十王・Jホール、日立シビックセンター、日立・多賀市民会館で販売中。
料 一般千円、小学生・高校生500円
*未就学児入場不可

間 県北生涯学習センター
TEL39-0012

■市民バドミントン大会

時 ①1月24日(日) ②2月7日(日)
各日午前9時~

場 池の川さくらアリーナ
対 市内に住んでいるか通勤・通学している方、または市内のバドミントンクラブに所属している方(ダブルスは1人に資格があれば可)

内 種目別予選リーグと決勝トーナメント方式 ①男子ダブルス ②女子ダブルス *各A・B・C。初心者ランク。

料 一般・大学生1200円、高校生千円、小・中学生と初心者の部800円 *当日徴収

申 1月13日(水)までに、参加申込書を郵送かEメールで、日立市バドミントン協会(堺 〒317-0076 会瀬町1-12-7 Eメール hitachi-backyou@net1.jway.ne.jp TEL26-0078)へ



講座 池の川さくらアリーナの講座

①ミズノ特別講師によるランニング教室
時 12月18日(金)、1月15日(金)
各日午後7時~8時30分

対 高校生以上のこれからランニング

を始める方、記録向上を目指している方、フォームを見直したい方など *各日定員30人

内 講師 小杉俊裕さん(MIZUNO/FORMゴールドアドバイザー)
料 各日800円

②グッズエクササイズ
時 12月21日(月) 午前9時30分~10時45分、12月23日(水) 午後1時15分~2時30分

対 18歳以上の方 *各日定員10人

内 ダンベル、ゴムチューブ、タオルなどのグッズを使用したストレッチ、筋トレを行います。
料 各日500円

③ララサーキットライト(体操)
時 12月21日(月) 午後1時30分~2時30分、12月23日(水) 午後3時15分~4時15分

対 18歳以上の方 *各日定員10人

内 リズムに合わせて、有酸素運動、筋トレ、脳トレを行います。
料 各日500円

場 ①市民運動公園陸上競技場
②池の川さくらアリーナ研修室

他 持ち物 ①②③とも飲み物、タオル、①はランニングシューズ、②③は屋内シューズ *動きやすい服装で。②③は館内の移動時にはマスク着用。

申 ②③は12月8日(火)の正午から直接か電話で、池の川さくらアリーナ TEL35-0767へ

新型コロナウイルス感染症の拡大を防止する観点から、掲載したイベントなどは中止または変更となる場合があります。最新の情報については、市のホームページをご覧ください。

市民教授による生き生き講座

講座名	とき	内容	講師
① 笑いヨガ(サイレント笑い)	1月15日(金) 午前10時30分～11時30分	健康体操と呼吸法を楽しく笑う	弓野典子さん
② 有結流テーブル茶道体験	1月23日(土) 午後2時～4時	正座しないお茶を分けていただきます	赤津順子さん

*ところ=全て教育プラザ
*定員=①②とも10人。①は託児あり。
*料金=①300円 ②1,000円
*持ち物=①飲み物、タオル、フェイスシールド(お持ちの方)

申 1月8日(金)までに、希望講座名、住所、氏名、電話番号を電話(平日のみ)か往復はがき、Eメールで、百年塾サロン TEL 317-9165 へ

1-6-11 Eメール jinzai@net1.jway.ne.jp へ

百年塾による「お魚講演会と煮魚作り」～会瀬の海の豊かさを知り、地元の魚を食べてみましょう！

時 1月17日(日) 午前9時30分～11時30分(受付は午前9時15分から)

場 会瀬青少年の家・会瀬交流センター
対 小学5年生～中学生までの親子

内 ■ 定置網漁業について他 河田

とき	内容	講師
1月16日(土) 午後1時～4時	「大煙突とさくら」講話とウォーキング	島崎和夫さん(郷土ひたち文化研究会員)
1月23日(土) 午後1時～3時	「コミュニティ活動のいま」	西村ミチ江さん(塙山住みよいまちをつくる会会長)
2月6日(土) 午前10時～午後3時	「ジオサイトを歩く」講話とウォーキング	塙 勝利さん(ジオネット日立代表)
2月13日(土) 午後1時～4時	「シニアと若者の活動を知る」	福地 伸さん(城の丘じゅうおうランド)、菅原広豊さん(茨城移住計画)
2月20日(土) 午後1時～4時	「日立市の未来を考える」	市シティプロモーション推進課

*ところ=教育プラザ(2月6日のみ県北生涯学習センター)
*料金=500円(2月6日のお弁当代)
*先着15人

ひたちを知ろう！ 地域デビュー講座2020

「知る」から始める地域との出会い、ひたちは「広い、楽しい、美しい」海と山と人のまち」をテーマに企画した土曜講座です。

純さん(久慈漁協組合会瀬支所漁労長) ■ さばき方と煮魚作り
綿引真理子さん(百年塾市民教授) 持ち物 埃ブロン、三角巾
料 1組300円(食材費)
申 12月11日(金)から、住所、氏名、電話番号を直接か電話で、百年塾サロン TEL 317-9165 へ *受付は、平日の午前9時～午後5時30分

創業塾2020 フォローアップセミナー

時 1月23日(土)、30日(土) 各日午後1時30分～4時30分
場 日立商工会議所会館(幸町)
対 創業間もない・間近な方、近年の創業塾受講している方、事業計画書を作成している方

内 ITツール活用方法、販路拡大法、創業時に使える補助金・助成金、経理実務など
申 1月15日(金)までに、電話で日立商工会議所 TEL 22-0128 へ



申 1月13日(水)までに、講座名、郵便番号、住所、氏名、性別、電話番号、生年月日をはがきか FAX、Eメールで百年塾サロン TEL 317-0064 へ 神峰町1-6-11 FAX 24-5200 Eメール ik100j@net1.jway.ne.jp TEL 23-9165 へ

健康カレンダー(健康づくりガイドブック)に掲載する有料広告を募集

健康カレンダーは市内全世帯に配布され、その他にも年間を通して支所などで配布されます。また、壁掛けカレンダー形式なので、利用者が常に広告を目にすることができます。若い世帯から高齢の世帯まで、幅広く健康情報を掲載しています。

- 冊子の規格 = A3 版縦
- 部数 = 約 77,000 部 (市内全世帯配布)
- 募集枠 = 4 枠 (各見開きにつき 1 枠)

- 広告掲載位置 = 壁掛けカレンダー見開きの下部
- 色数 = 4 色刷りフルカラー
- 広告の大きさ = 縦 18 mm × 横 120 mm
*縦横比は変更になる場合があります。
- 掲載料 = 1 枠 13,500 円

申し込み 12月25日(金)までに市のホームページから申請書をダウンロードし、広告デザイン原稿(版下)を添えて、直接か郵送、Eメールで、健康づくり推進課 〒317-0065 助川町1-15-15 Eメール kenko@city.hitachi.lg.jp TEL 21-3300 IP 050-5528-5180 へ
*多いときは抽選。詳細は問い合わせください。

募 集

日立市自然の村協会の職員

採用日	令和3年4月1日
募集人数	若干名
勤務場所	かみすわ自然の村かみすわ山荘(諏訪町)
勤務時間	月10日程度(不定期):午前9時~午後5時 *宿泊客がいる場合は翌日午前9時まで
業務内容	かみすわ山荘の設備、管理及び環境の受け入れ業務など
給与など	時給900円、交通費あり、宿泊手当あり

*詳しくは問い合わせください。

申 12月18日(金)(必着)までに履歴書を直接か郵送で、女性若者支援課 〒317-0073 幸町1-21-1(日立シビックセンター6階) TEL 26-0315へ *平日の午前9時~午後5時

いごども

多賀図書館冬休み特別企画 「わくわくパック」の貸し出し

時 12月19日(土) 午前10時~
場 多賀図書館1階ギャラリ
対 おおむね3歳児~中学生
内 子どもたちに読んでほしい本を数冊パックにして貸し出し。中は開けてからのお楽しみ。*1人1パック。なくなり次第終了。
問 多賀図書館 TEL 33-2655
IP 050-8012-6952



小学校入学児童に入学祝品を贈呈します

母子・父子家庭で4月に小学校に入学するお子さんのうち、希望する方に、入学祝品(学用品)を差し上げます。なお、祝品は、3月上旬ごろに指定の会場でお受け取りください。
問 1月8日(金)までに、お子さんの氏名、生年月日、保護者氏名、住所、電話番号を電話で、子育て支援課内線394へ
問 茨城県母子寡婦福祉連合会 TEL 029-221-7505

「本を読んで作品(もの)づくり展」の作品を募集します

本を読んでおもしろかったことや好きな場面、登場人物などからイメージした作品(もの)を、身近な材料で作ってみませんか。
時 募集期間 1月5日(火)~20日(水)
展示期間 1月30日(土)~2月23日(祝)

場 応募先 多賀図書館

展示場所 多賀図書館1階ギャラリ

対 3歳児~中学生

問 多賀図書館 TEL 33-2655
IP 050-8012-6952



「ことばの発達と関わり」 暮らしの中でことばを育む

時 ① 2月10日(水) 午前10時~11時30分
② 2月18日(木) 午前10時~11時30分
場 大久保交流センター4階会議室
対 1歳~3歳児の保護者で①②とも出席できる方優先 *定員20人程度(多いときは抽選)。①②とも無料託児(1歳以上、20人程度)あり。
内 ①講演会「ことばの発達と関わり」暮らしの中でことばを育む」講師 山田亜紀子さん(言語聴覚士) 幼児期のことばの育ちをテーマにしたお話です。
②振り返りの話し合いと相談会 市内公立幼稚園のことばの教室の先生とお話できます。
申 2月1日(月)までに、直接か電話で子どもセンター(親と子のサポート) TEL 36-0048へ

健康

オンラインによる「肝がん撲滅運動 茨城の会」講演会

肝臓がんや感染症に関する市民に向けた講演会を開催します。
時 12月16日(水)~25日(金)

講演名	講師
[基調講演] これからの肝臓がんの予防と治療	池上 正さん(東京医科大学茨城医療センター)
正しく怖れる! ウイルス感染症	鴨志田敏郎さん(日立総合病院消化器内科)
知って得する! ウイルス対策	野原美代子さん(日立総合病院医療安全・品質センター)
外出自粛時のサルコペニア予防	西 静恵さん(日立総合病院リハビリテーション科)
これが大事! 食事のポイント	鈴木薫子さん(日立総合病院栄養科)
今こそ大切! お口のケア	小高千春さん(日立総合病院歯科口腔外科)

申 12月11日(金)までに、件名に「肝がん撲滅運動視聴希望」と明記の上、氏名、住所をEメールで、肝がん撲滅運動茨城の会事務局(日立総合病院内) Eメール kanshikan.renkei.kt@nitachi.com TEL 23-8333へ



自主グループ 会員募集

グループ名	とき	参加料	申し込み
-------	----	-----	------

◆豊浦交流センター（豊浦体育館）

レッツステップ & ストレッチ	金曜日 9:30～10:30	月 2,000 円	菊池 TEL 42-4230
-----------------	-------------------	-----------	-------------------

◆日高交流センター

ZUMBA® エクササイズ	第3水曜日 18:00～19:00	月 1,500 円	菊池 TEL 42-4230
---------------	----------------------	-----------	-------------------

各施設に登録しているグループを掲載しています。
掲載の申し込みは各施設へ

◆仲町交流センター

楽葉楽茶 (茶道)	第1・3月曜日 17:30～20:30	月 3,000 円	武田 TEL 090-6484-0609
--------------	------------------------	-----------	-------------------------

◆成沢交流センター

成拳会 (健康太極拳)	第2・4火曜日 13:30～15:30	月 1,200 円	安田 TEL 35-1181
----------------	------------------------	-----------	-------------------

◆女性センター

男の食膳 (男の料理)	第2水曜日 18:00～20:30	年 16,000 円 (材料代含む)	佐々木 TEL 36-2680
----------------	----------------------	-----------------------	--------------------

県内産農水産物の出荷制限・自粛状況

表 1

国の出荷制限指示を受けている品目	出荷制限となっている地域
原木シイタケ (露地栽培)	ひたちなか市、守谷市他9市町 *日立市は含まれず。土浦市、行方市、小美玉市については一部解除済み
原木シイタケ (施設栽培)	土浦市、鉾田市、茨城町 *一部解除済み
タケノコ	北茨城市
こしあぶら(野生)	日立市、常陸太田市他8市
キノコ類(野生)	高萩市、北茨城市、城里町
イノシシ肉	県内全域(石岡市内のイノシシ肉加工施設出荷分は除く)
アメリカナマズ *養殖を除く	霞ヶ浦、北浦及び外浪逆浦並びにこれらの湖沼に流入する河川並びに常陸利根川
ウナギ *養殖を除く	県内の利根川のうち、境大橋の下流(支流を含む)。ただし、霞ヶ浦、北浦及び外浪逆浦並びにこれらの湖沼に流入する河川並びに常陸利根川を除く)

表 2

県の出荷自粛要請品目のうち、日立市が対象となっている品目	出荷自粛となっている地域
原木シイタケ	日立市、高萩市、水戸市他5市町 *石岡市、かすみがうら市、笠間市、日立市(施設栽培)及び石岡市、城里町、かすみがうら市、笠間市(露地栽培)については一部解除済み
乾シイタケ	日立市、常陸太田市他3市町
キノコ類(野生)	日立市、常陸太田市他4市町

*表1・2とも、11月13日現在
基準値：放射性セシウム 100^ベクレル/kg
*情報の詳細は、県のホームページ(<https://www.pref.ibaraki.jp/>)をご覧ください。

問合せ 農作物検査は茨城県の産地振興課、水産物検査は同漁政課 TEL 029-301-1111 (代表)

市内の放射線量の状況などのお知らせ

◆学校などの測定結果

(測定日:10月1日～11月13日)

区分	測定値の範囲 (最小値～最大値)
小学校	0.042～0.070
中学校	0.040～0.074
特別支援学校	0.060
認定こども園 幼稚園 保育園	0.035～0.095

◆国・県設置のモニタリングポストの測定結果

測定場所 (測定の高さ)	測定値 (R 2.11.15)
十王図書館 (3.5 m)	0.039
西部支所 (3.5 m)	0.037
消防本部 (1.0 m)	0.035
中小路小学校 (3.5 m)	0.042
大沼小学校 (3.5 m)	0.048
久慈中学校 (3.5 m)	0.050

◆単位はマイクロシベルト/時間

◆市内の放射線量は、国が長期的な目標としている、個人が受ける年間追加被ばく線量1ミリシベルト(=毎時0.23マイクロシベルト)を下回っています。

◆学校など、各施設の測定結果は市のホームページをご覧ください。

◆食品や井戸水の放射能濃度を測定しています

【測定できるもの】 食品類(自家消費のために自ら栽培または採取したもの)、水(個人所有の井戸水や湧水)、土(個人所有の田畑や自宅敷地の土など)

【測定場所】 市役所旧企業局庁舎1階

【申し込み】 事前に電話で予約を(防災対策課原子力安全対策室 内線577)

◆放射線量測定器の無料貸し出し

市民課と各支所で放射線量測定器の貸し出しを行っています。ご希望の窓口に電話で事前予約してください。

【貸出時間】 午前9時～午後3時30分(各施設の開庁日に利用できます)

【持ち物】 健康保険証など本人確認ができる書類、はんこ

問合せ 防災対策課原子力安全対策室 内線577

広告

広告内容に関する質問などについては、広告主に直接問い合わせてください。



日立さくらメイツ大募集

一緒に日立を盛り上げましょう！自薦・他薦問いません！

任期
令和3年4月1日(木)
～
令和5年3月31日(金)



応募締切
1月20日(水)
必着

募集人数 1人

応募資格 さくらのまち日立を宣伝するのにふさわしい、明るく健康で次の要件を満たす方

- 令和3年4月1日時点で18歳以上の方 *高校生は除く
- 事務局が指定する日(平日を含む年間20日程度)に活動できる方
- 任期中、他の観光大使などになっていない方

勤務内容

- 日立さくらまつり、各種観光キャンペーンなどの行事への参加
- 観光パンフレット・ポスターのモデルなど(TV・ラジオへの出演も含む)

報奨金 10万円(任期終了後に支払います)。副賞として制服を一式贈呈します。

手当 日当 10,000円(着物の場合は20,000円)
半日当 5,000円(洋服のみ)

応募方法 所定の応募用紙か市販の履歴書に、全身写真1枚を添付して直接か郵送で(一社)日立市観光物産協会 〒317-0073 幸町1-21-1 日立シビックセンター4階 TEL 24-7978へ *写真は返却しません。応募動機、他のキャンペーン活動経験(ある場合)を明記してください。

令和3年2月に審査会があります。日程・場所などの詳細は、後日観光物産協会のホームページでお知らせします。

冬の さくらまつり

白立は冬もさくら色。

問合せ
(一社)日立市観光物産協会
TEL 24-7978

東日本旅客鉄道株式会社水戸支社・日立市・(一社)日立市観光物産協会 連携事業

会場：日立駅自由通路
～日立駅中央口駅前広場

期間：1月11日(祝)まで

点灯時間：午後5時～10時

内容：桜色のLEDと桜の花のデコレーションで駅に桜のトンネルを表現します。高さ25mの駅前照明塔もイルミネーションに彩られます。



SAKURABOKKO STREET

日立駅自由通路ライトアップ



光のまちひたち 駅前照明塔ライトアップ





市民優待券
レジャーランド入園券
2021年1月3日(日)のみ有効
(大人・子どもの区別なく2人分)

正月まつり

次回の市報は、新春号(1月1日発行)です。
12月20日号と1月5日号の合併号です。