

市報

令和3年
(2021年)

9.20

No. 1706

ひたち

みやた認定こども園の園舎が
新しくなりました!



保育室（1歳）

木のぬくもりが感じられる内装とし、0・1歳児保育室には床暖房を完備しています。



なかよしホール

可動間仕切りを開放することで、遊戯室・多目的室・なかよしホールを一体的に使用できます。



外観

保育室を段々にずらし、2面採光を確保しているため、自然光で明るい園舎となっています。

12歳～15歳の方の予約・接種を開始します

市では、12歳～15歳の方のワクチン接種について、下記のとおり予約・接種を開始します。
まだ予約をしていない、16歳以上の方や、12歳以上の基礎疾患のある方もお申し込みいただけます。

■ 予約・接種開始日

対象者	予約開始日時	接種開始日
16歳以上の方	実施中	
12歳～15歳の方	9月28日(火)午前8時30分	9月28日(火)



■ 予約方法

インターネット予約 (24時間)

右記QRまたは市のホームページから「ワクチン接種 予約方法」で検索してください。



コールセンターへ電話予約 (8:30～17:15) 土・日曜日、祝日も対応

【予約先】
ワクチン接種ひたちコールセンター
【電話番号】
050-3646-5466

直接予約を受け付ける 医療機関へ予約

直接予約となる医療機関は、市のホームページや、今号の市報と同時に配布している「新型コロナワクチン接種実施医療機関一覧」でご確認ください。

■ 接種場所

医療機関での個別接種（ファイザー社製）

接種を行っている医療機関は、市のホームページ（右記QR）や、今号の市報と同時に配布している「新型コロナワクチン接種実施医療機関一覧」でご確認ください。



【12歳～15歳の方】 【妊娠中の方】 【その他の方】

集団接種（ファイザー社製）

地域の会場や医療機関などで行います。集団接種の日程や会場については、随時、市報や市のホームページでお知らせします。

■ 接種当日の持ち物

- 接種券 本人確認書類（健康保険証、運転免許証など）
 - 《12歳～15歳の方》、《妊娠中の方》 母子健康手帳
 - 《基礎疾患のある方》 お薬手帳（お持ちの方）または治療状況がわかるもの
*接種時、医師が問診で「予診票」と「お薬手帳（または治療状況がわかるもの）」を見て、治療状況を確認します。診断書などの提出は必要ありません。
- ▶ 予診票…接種当日に、会場でお渡しします。
*医療機関によっては、事前に予診票の記入をお願いしている場合があります。予約の際にご確認ください。予診票は、接種会場や相談窓口（市役所、多賀市民プラザ、保健センター）に置いてあります。

■ 12歳～15歳の皆さんと保護者の方へ

- ▶ 接種を受けられるのは、接種日の時点で満12歳以上の方です。
*令和3年度中に12歳になる方には、誕生日の翌月に接種券を発送します。
- ▶ 接種には、保護者の同意が必要です。接種時は、原則、保護者と一緒にお越しください。
- ▶ 予診票の「被接種者又は保護者自署」記入欄には、保護者の署名をお願いします。

新型コロナウイルス

PCR 検査

9月22日検査分から、自己負担金を引き下げて実施します。新型コロナウイルス感染症の感染拡大及び重症化を予防するために、全ての市民を対象に、本人希望による検査費用の一部を助成します。

対象 無症状の方で、検査を希望する市民のかた
*回数制限なし。濃厚接触者などで、行政検査の対象者及び既陽性者の陰性確認は除く。

検査方法 だ液によるPCR検査（自宅で採取しただ液（検体）を提出）を行います。詳しくは、予約後に通知します。

提出場所 保健センター *3密を回避するために提出時間を指定します。

自己負担金 2,000円

*提出日当日のお支払いとなります。生活保護を受けている方または世帯の全員が市・県民税非課税の方は無料（予約の際にお申し出ください）。

【10月の検査日・予約締切日】

検査日 (午前9時～正午)	予約締切日 (午後5時まで)	検査日 (午前9時～正午)	予約締切日 (午後5時まで)
10月4日(月)	9月27日(月)	10月18日(月)	10月11日(月)
10月6日(水)	9月29日(水)	10月20日(水)	10月13日(水)
10月11日(月)	10月4日(月)	10月25日(月)	10月18日(月)
10月13日(水)	10月6日(水)	10月27日(水)	10月20日(水)

申し込み 電話で、健康づくり推進課 TEL 21-3300
IP 050-5528-5180 へ

上下水道料金の納付が困難な方の支払いを猶予

一定期間の収入が前年または前々年の同じ時期に比べ約20%以上減った場合
納付期限が令和4年3月31日までの上下水道料金の支払を猶予します

対象 新型コロナウイルス感染症の影響により、令和3年2月から納期限までの一定期間（1か月以上）の収入が、令和元年（平成31年）の同月または令和2年の同月と比較しておおむね20%以上減少し、一時的に支払いが困難である方

対象料金 令和3年10月1日以降、令和4年3月31日までに納期限を迎える上下水道料金

申請期限 料金課にお問い合わせください。 *納期

限を経過した料金は支払猶予の対象外です。

申請方法 収入が、令和元年（平成31年）の同月または令和2年の同月と比較し、減額したことが分かる書類及び本人確認ができるもの（運転免許証など）を持って、料金課で申請してください。

問合せ 料金課 内線581

*詳しくは右記QRをご覧ください。お問い合わせください。



生活困窮者自立支援金の申請期限を延長

申請期限を11月30日まで延長しました。日立市社会福祉協議会が実施する総合支援資金の再貸し付けが終了した方または、11月末までに終了する方のうち、下記に該当する方に支援金を支給します。

対象 次のすべてに該当する方

- 世帯の生計を主として維持している
- 求職活動を行っているまたは生活保護申請中
- 収入・資産の要件に該当する

*総合支援資金の再貸付が終了または終了予定の世帯には、9月8日付けて申請書などを郵送しています。

支給額（月額） 単身世帯6万円、2人世帯8万円、3人以上世帯10万円

支給期間 3か月間

申し込み 11月30日(火)までに、申請書、本人確認書類、振込口座・収入・預貯金が確認できる書類などを直接か郵送で、社会福祉課へ

*詳しくは、右記QRをご覧ください。お問い合わせください。

問合せ 日立市生活困窮者自立支援金コールセンター
IP 050-5528-5028



県の新たな管理型産業廃棄物最終処分場の受入れについて

詳しくは、茨城県ホームページ「新産業廃棄物最終処分場の整備について」（右記QR）をご覧ください。



管理型産業廃棄物最終処分場とは

廃棄物は法律上、産業廃棄物と一般廃棄物に分類されます。例えば、**工場や工事などの事業活動によって出るのが産業廃棄物であり、家庭や会社の事務室などから出るのが一般廃棄物**です。県内では、各事業者の循環型社会形成への取組によって、**排出された産業廃棄物の約96%がリサイクルや減量化され、最終的に約4%が最終処分（埋立て）**されています。



※出典 特定非営利活動法人最終処分場技術システム研究協会「最終処分場のいろは」 一部加筆

管理型最終処分場は、廃棄物中に浸透した雨水（浸出水）が地下へ浸透しないように、**遮水工を講じて埋立地の周囲に影響を与えないよう管理している処分場**です。

私たちの暮らしにおいて安全で豊かな生活を確保するにあたって、産業活動において発生する産業廃棄物をすべてリサイクルできない現状においては、どこかに産業廃棄物最終処分場を建設する必要があります。

これまでの経過

◆現在、管理型の最終処分場は県内に4施設ありますが、いずれも残りの埋立て容量が年々減少し、県内最大施設である**県関与の処分場「エコフロンティアかさま」**も令和7年度には埋立てが終了となる見込みです。

◆この状況を踏まえ、県では、県関与による新たな管理型産業廃棄物最終処分場を整備する方針をまとめました。そして、有識者などによる一連の選定経過を経て諏訪町を整備候補地に決定し、**昨年5月、県から日立市に対して施設整備を受け入れるよう要請がありました。**

◆市では、市民の皆様などのご理解をいただくことが何より重要であると捉え、県に対して丁寧な説明を求めてきました。その後、1年以上をかけて県による住民説明会や「エコフロンティアかさま」の見学会などが行われました。

- 住民説明会
令和2年6月～8月（計40回）
- エコフロンティアかさま見学会
令和2年7月～11月（計11回）
- フォローアップ説明会
令和3年3月～4月（計14回）

◆また、県が実施した全ての住民説明会などへ市職員が赴くとともに、市役所に直接寄せられた声に耳を傾け、県の対応策を検証してきました。

◆その結果、県による住民説明会などの取組により、施設の必要性や安全性、最大の懸案であった搬入道路の整備や地域振興策の実施など、県の対応策への理解が進んできていることや、市民の皆様の不安や懸念などの意向を反映した対応策となっていることを確認しました。

◆一方、（二財）茨城県環境保全事業団が運営する「エコフロンティアかさま」は、平成17年8月の開業から現在に至るまで、

位置図

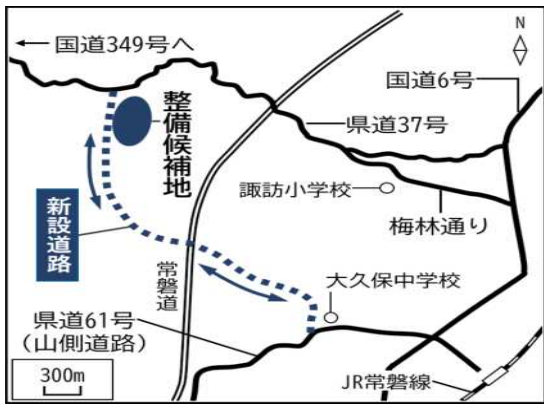

周辺環境への影響もなく安全に運営されており、循環型社会における役割を果たしています。

◆産業廃棄物最終処分場は、産業が動けば必ずと言っていいほど廃棄物が出てくるという営みの中では、必要不可欠な施設であり、どこかがその役割を担う必要があります。

◆そのような認識のもとに、ものづくりのまちであり、循環型社会の形成を掲げ環境都市宣言をしている日立市として総合的に判断し、県の要請を受け入れることとしました。

市議会における決議

◆市民の代表である市議会では、昨年6月に新産業廃棄物最終処分場整備調査特別委員会を設置し、14回に及ぶ委員会の開催を経て、県の対策が確実に実行されることを前提として市が受け入れることを容認する結論を決定し、令和3年第2回(6月)定例会において「新たな産業廃棄物最終処分場整備の受入れに関する決議」が可決されました。

受諾する旨を県へ回答

◆市では、新処分場整備の受入れを決定したことから、県に対し、

- 施設の整備及び運営に当たり、地域住民の安全確保、生活環境の保全及び不安の解消を図るため、万全の対策を講じること
- 生活環境に悪影響が生じないよう、施設には近年の自然災害も踏まえた万全の環境保全対策を講じること

- 施設の整備中及び運用中において、施設の安全性や環境測定結果などに関する情報を住民にわかりやすく公開すること
- 施設への搬入車両の通行については、搬入ルートへの遵守と万全な交通安全対策を実施するとともに、地域住民の生活に支障が出ないよう措置を講じること
- 地域振興のため、生活環境の向上に必要なインフラ整備や地域資源を生かした環境整備などを確実に実施すること
- 回答内容について、茨城県知事と日立市長との間で確認書を交わすこと

などを条件として受諾する旨を、8月5日に回答しました。

これからの動き

◆今後、県による整備候補地の詳細な調査や整備基本計画の策定が行われ、その内容等については節目ごとに市民の皆様などへの説明機会が設けられます。

市では、安全な施設整備を最優先事項として、周辺環境に影響が生じないことなどをしっかりと

新たな管理型産業廃棄物最終処分場（諏訪町）イメージ図



と確認していきます。このようにして、令和7年度中の完成を目途に新処分場の整備に向けた取組が進むこととなります。整備基本計画の策定と基本設計は県が行い、実施設計・施工と処分場の運営は茨城県環境保全事業団が行います。

◆また、地域振興事業を実施するため、茨城県、茨城県環境保全事業団、日立市の三者で構成する協議会等を設置します。市では、地域の皆様のご意見を伺いながら地域振興事業を取りまとめ、この協議会等で検討を行い、具体的な実施内容を決定することとしています。

ラジオ体操の生みの親は日立市出身

郷土の宝「ラジオ体操」

日本の誰もが知る「ラジオ体操」。考案者の一人は、日立市出身の遠山喜一郎さんです。ラジオ体操は、無理のない全身の筋肉や関節を動かすような構成で健康効果があるほか、体操の会場がコミュニケーションの場になる効果も期待されています。

市では、このラジオ体操を郷土の宝として普及しようと、今年度「日立市長杯ラジオ体操コンクール」を初めて実施予定など、さまざまな取り組みを行っています。



無理なく全身運動。ラジオ体操はすごい !!

「簡単、容易でだれにでもできる」「どこでもすぐやれる」「調子がよくて、気持ちがいい」という3つの基本方針と、遠山さん自身の体操理論を駆使して考案された、ラジオ体操。老若男女を問わず誰でもでき、約3分（ラジオ体操第1）という短い時間の中で、13の動作を軽快なリズムに合わせて行うことで、全身の筋肉・骨格をバランス良く効率的に動かすことができます。

ラジオ体操は郷土の宝。地域にも浸透

ラジオ体操の魅力は、健康効果だけではありません。体操の会場がコミュニケーションの場になる効果も期待されており、多くの団体が地域の取組として朝のラジオ体操を実践しています。遠山さんがラジオ体操に込めた思いは、地域の人と人をつなぐ郷土の宝として今も輝きを放っています。

遠山喜一郎さん

明治42年、多賀郡坂上村（現在の水木町）生まれ。昭和11年に、体操競技の日本代表としてベルリンオリンピックに出場した体操のスペシャリスト。

日立市長杯ラジオ体操コンクールの開催日などを変更します

新型コロナウイルス感染症拡大防止の観点から、開催日と募集期間を変更します。

開催日 = 12月18日(土)

募集期間 = 11月5日(金)まで



*募集要項など詳しくは、上記QRをご覧になるか問い合わせてください。

問合せ 生涯学習課 内線 633



ラジオ体操実践団体をご紹介します



「雨にもまけず！毎日元気に「ラジオ体操」！！」(日高学区)

団体について 日高学区市民自治会です。地域の取組として、平成18年度から毎日ラジオ体操に取り組んでいます。

団体の活動テーマ

「雨にもまけず！毎日元気に「ラジオ体操」！！」

活動日 毎日

開始時間 午前6時30分～

開催場所 日高交流センター広場

*雨天時は、交流センターの軒先で実施しています。

活動内容 40～50人が常時参加しています。ラジオ体操は、参加者の交流の場にもなっており、夏の時期には、子どもたちが毎日50人程度参加しています。子どもたちは、ラジオ体操カードにスタンプを押し



てもらって出欠を確認しています。

参加対象者

いつでも、誰でも、自分の体調に合わせて気軽に参加が可能です。常時、参加者を募集しています。

*興味のある方は、直接、開催場所に行くか、問い合わせてください。

問合せ 生涯学習課 内線 631

10月5日号から 市報の全戸配布を開始します



開始時期

10月5日号市報から
(発行日：毎月5日号・20日号、新春号(12月20日号と1月5日号の合併号))

配布期間

発行日の前後約2日間(一部の地域を除く)
*市報が届かない場合は、広報戦略課にお問い合わせください。

配布方法

ポストイン(ポストへの投函)
*地域(学区)によって異なる場合があります。

インターネットによる広報

市のホームページには、最新の市報はもちろん、市報のバックナンバーや音声版などを掲載しています。

その他

配架場所(市内JR駅・スーパー・コンビニなど)については、当面の間、継続します。

問合せ 広報戦略課 IP 050-5528-5037

*これまで市報と同時に配布していた他の広報物の配布についても、広報戦略課にお問い合わせください。

～24時間「いつでも・どこでも・簡単に」～ 市の税金・保険料を納付できるスマホアプリが増えます

市税や保険料は、スマホ決済アプリを使用して支払うことができます(手数料無料)。10月から利用できるスマホ決済アプリが増えます。納付書に印刷されているバーコードをスマートフォンのカメラで読み取ることで、24時間いつでも、どこでも、簡単にアプリの残高または登録した銀行口座から納付できますので、ぜひご利用ください。

利用できるスマホ決済アプリ

対象の市税など	現在利用できるスマホ決済アプリ	+	新たに追加するスマホ決済アプリ
固定資産税、軽自動車税、市・県民税(普通徴収)、国民健康保険料、介護保険料、後期高齢者医療保険料	PayPay LINE Pay モバイルレジ		d払い au PAY J-Coin PAY

NEW
10月1日～

*支払い上限額は、PayPay、LINE Pay、モバイルレジ、d払い、J-Coin PAY = 30万円、au PAY = 25万円

利用の流れ

■必要なもの

- ① バーコードが印刷された納付書(納付期限内のもの) *納付書1枚ごとに手続きが必要となります。
- ② 対応するスマホ決済アプリ

■利用方法

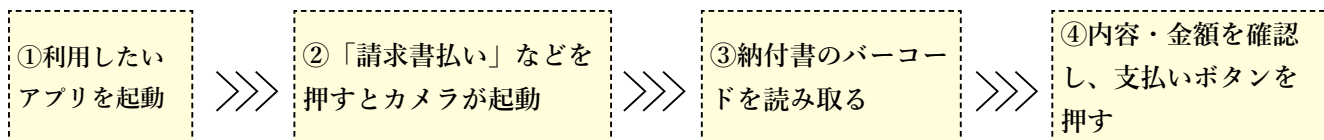

*アプリの登録、操作方法、残高のチャージ方法などは、各社のホームページで確認してください。

その他

- 領収書は発行されません。 ■スマホ決済アプリでの納付と納付書での重複納付にご注意ください。
- 納付手続き完了後の取り消しはできません。 ■コンビニ店頭でのスマホ決済には対応していません。

問合せ 市税に関すること＝納税課 内線 253、保険料に関すること＝国民健康保険課 内線 207

インフルエンザ予防接種費用の一部を助成します

対象 市内在住の生後6か月以上の方

期間 10月1日(金)～来年1月31日(月)

助成方法 医療機関が設定する接種料金から助成額を差し引きます(差額は自己負担)。

その他 市内の協力医療機関(健康カレンダーに掲載)

【助成内容】

助成対象者	助成回数	助成額	申込方法
妊娠している方(*1)	1回	3,000円	【申込み不要】 協力医療機関に予約し、保険証など日立市民であることと年齢などが確認できるものを持参し接種
65歳以上の方			
13歳以上19歳未満の方			
生後6か月以上13歳未満の方(*2)			
19歳以上65歳未満の方	1回	1,000円(*3)	【申込みが必要】 保健センター、市民課、各支所、社会福祉課で直接申し込み 申込期限：12月17日(金)まで
生活保護を受給している方(生後6か月以上)	1回 (13歳未満は2回)	全額(*4)	

*1 事前に、接種について主治医に相談しておくことをおすすめします。また、接種日当日は、母子健康手帳の表紙の写しを持参してください。

*2 接種回数は、1回目の接種日の年齢が基準になります。

*3 60歳以上65歳未満の方で、心臓・腎臓・呼吸器に障害があり(透析、在宅酸素を受けているなど)、医師が基準に基づき認められた方の助成額は3,000円となります。かかりつけが市内の協力医療機関である方は、直接、医師にご相談ください。

*4 市外の医療機関で接種する場合は、自己負担が生じることがあります。

で接種する場合に費用を助成します。

*65歳以上の方は市外の医療機関で接種する場合も助成します。希望する方は、12月17日(金)までに電話で、健康づくり推進課にお問い合わせください。

問合せ 健康づくり推進課 TEL 21-3300

前立腺がん検診費用の一部を助成します

前立腺がんの早期発見・早期治療を目的として、特定健康診査会場において、血液検査による前立腺がん検診を実施しています。下記の方を対象に、検診費用の一部助成を行っていますので、ぜひ、ご利用ください。

対象 50歳、55歳、60歳、65歳、70歳の男性
(年齢は令和4年3月31日現在)

助成額 1,300円(年度内に1回)

*助成の対象は、市の特定健康診査会場で実施している検診に限ります。

申請方法 検診当日は検診費用の全額(2,409円)を支払い、検診受診後に、健康づくり推進課か市民課、各支所に申請書類を提出してください。

*詳しくは、検診受診時にお知らせします。

申請期限 来年3月31日(木)まで

検診の受け方 *検診は完全予約制です

助成対象年齢以外の方でも、50歳以上の方は受診できます(検診費用：2,409円)。

■5月に健康診査の受診券(黄色の封筒)が届いた方
同封の案内をご覧になり、予約をしてください。

■健康診査の受診券が届いていない方
電話で予約を受付けます。

TEL 85-8200 *平日午前9時～午後5時

予約開始日

受診希望日(月毎)	電話予約が始まる日
10月1日(金)～29日(金)	受付中
11月1日(月)～30日(火)	10月1日(金)～
12月1日(水)～24日(金)	11月1日(月)～

*検診は12月24日(金)までの実施となります。

*検診日と会場は、予約の際にご案内します。

*日程など、ご希望に添えない場合があります。

問合せ 健康づくり推進課 TEL 21-3300

学科試験を免除！

茨城キリスト教大学看護学部へ市が推薦します

茨城キリスト教大学看護学部看護学科へ入学を希望する方を推薦します（学科試験が免除になります）。

詳しくは、学生募集要項（茨城キリスト教大学のホームページからダウンロードできます）を確認のうえ、通っている高等学校などを通して申し込みください。

対象 次のすべてに該当する方

- 看護学に深い関心を持ち、卒業後は、地域の保健・医療・福祉の向上に貢献したいと考えている
- 来年3月卒業見込の現役高校生で、本人か保護者が市内に1年以上住所を有する
- 全体の学習成績の状況（評定平均値）が3.8以上で、合格後必ず入学する

募集期間 9月24日(金)～10月11日(月)

応募方法・出願の流れ

- ①学生募集要項と必要書類を大学のホームページからダウンロードして内容を確認
- ②志望理由書を記入
- ③地域特定推薦出願資格確認印(学校長印)を通っている学校でもらう
- ④準備ができたなら指導課に電話で連絡
- ⑤推薦書、志望理由書、住民票を指導課に提出
*提出時に簡易な面接を行います。
- ⑥推薦が決定したら、推薦書、志望理由書を指導課から受けとる *開封厳禁
- ⑦出願期間（11月1日～12日）に出願書類を茨城キリスト教大学入試広報部へ



問合せ 指導課 内線 658

古くなった消火器の破裂事故にご注意ください

今年、兵庫県の事業所で消火器の定期的な点検が行われずに30年以上放置され、本体容器が腐食した状態で使用したことで、本体容器が破裂し、従業員が怪我を負う事故が発生しました。過去には同様の事故で亡くなられた方もいます。消火器は、火災が起こった際の初期消火にとっても有効なものであるため、事業所や自宅の消火器は定期的に点検を行ってください。

【次の点にご注意ください】

- 事業所に設置された消火器
消防法令に基づき定期的に点検をしてください
*業務用消火器の使用期限は8～10年です
- 自宅に設置した消火器
次の点を確認してください
・使用期限は過ぎていませんか
・ひどい錆はありませんか
・容器の変形、大きなキズはありませんか
*住宅用消火器の使用期限はおおむね5年です。



古くなった消火器や異常が認められた消火器は、使用せず、消火器販売店や消火器リサイクル推進センターへ相談してください。

消火器リサイクル推進センター
TEL 03-5829-6773

*スプレー缶タイプ（エアゾール式簡易消火具）は、容器に表示されている使用方法や処分方法を確認してください。

問合せ 消防本部予防課 TEL 24-0119

ひとりで悩まずに相談を

茨城いのちの電話が LINE での相談を始めました

「茨城いのちの電話」では、心が折れそうに感じている方や、生活に不安を感じている方などからの相談を受けています。5月から電話だけでなく、LINEでの相談も受けていますので、ぜひご活用ください。

電話相談 TEL 029-350-1000

*原則 24 時間対応しています。

LINE 相談

事前に右記 QR から友達登録の上、ご相談ください。

*受付日時は次のとおり

- ①第1～第4日曜日 午後4時～7時
- ②第2火曜日 正午～午後3時

問合せ 茨城いのちの電話事務局 TEL 029-852-8505



LINE
友達登録

こんな悩みがあれば、ご相談ください

- 進路に関して悩んでいる
- 親子関係で悩んでいる
- うつ病が治らずつらい
- 家に閉じこもっている
- 何のために生きているのかわからない
- 死んでしまいたい
- 新型コロナウイルスの影響で休業・失業し、生活に不安を感じるなど



日立市の施策などをシリーズでお伝えします

シリーズ

百年塾発「私たちの“いいね”」⑮

市民教授の“いいね”

ひたち生き生き百年塾推進本部では、「学びたい人」と「教えた人」を支援しています。「教えた人」を『市民教授』と呼称し、登録制の人材バンクを設置しています。

市民教授とは

「専門的な知識や技能」「仕事や趣味で身につけた知識や技術」などを持っている個人や団体の方が登録しており、市民の方や学校などの要請に応じて、生涯学習活動の支援を行っています。

健康・スポーツ・芸術・教養・趣味・教育・国際理解など、約 220 人の方が登録されています。

「学びたいことや身につけたい技術があるけれど講師が見つからない」「何かを始めたい、体験してみたい」方などは、ぜひ、市民教授を活用してください。

*詳しくは右記QRをご覧ください。



百年塾ホームページ

「市民教授ナビ」を始めました

皆さまの生涯学習を推進するため、「市民教授ナビ」（市民教授講座案内パンフレット）を作成しました。ナビには、講座の指導内容のほかに、市民教授の顔写真や活動歴、ホームページやフェイスブックなどの SNS も記載しており、とても分かりやすい内容となっています。



市民教授を募集しています

百年塾では、市民教授一人ひとりの活動に寄り添いながら活動を支援します。共に生涯学習を推進し、新しいスタイルを創造する「活動する市民教授」を募集中です。

問合せ ひたち生き生き百年塾推進本部
百年塾サロン TEL 23-9165

*次回の「百年塾発「私たちの“いいね”」」は1月1日号に掲載予定です。

8/7～11 第61回茨城県吹奏楽コンクール開催

多賀中学校、日立市民吹奏楽団が朝日賞を受賞

第61回茨城県吹奏楽コンクールが、水戸市のザ・ヒロサワシティ会館で開催されました。

「中学校の部A部門（50人以下）」では、多賀中学校が最も優れた演奏に贈られる朝日新聞社賞（朝日賞）を受賞し、9月に神奈川県横須賀市で開催される東関東吹奏楽コンクールへの出場を決めました。

吹奏楽部顧問の山崎枝里子先生は、「部員たちの集中力が高く、勢いのある、ベストな演奏ができた」と喜び、部長の矢板美南さんは、「たくさんの人達の協力や支えがあったからこそ出せた結果だと思うので、本番では感謝の気持ちをこめて演奏したい」と東関東吹奏楽コンクールへの意気込みを話しました。



また、「職場・一般の部A部門」では、日立市民吹奏楽団が同賞を受賞し、9月に水戸市で開催される東関東吹奏楽コンクールへの出場を決めました。

日立市民吹奏楽団は、昭和49（1974）年に設立され、日立市を中心に活動する吹奏楽団です。団員の皆さんは、「2年ぶりのコンクールだったが、気持ちを込めて演奏することができた」と振り返りました。



日立シビックセンター・日立市民会館の催し

時…日時 場…場所 対…対象 内…内容 出…出演 定…定員 料…料金 申…申し込み 問…問合せ 他…その他

A 放課後かがくクラブ

時 10月4日(月)・11日(月)・18日(月) 午後3時30分～5時
*時間内で自由参加 場 日立シビックセンターオリエンテーションルーム 内 自由に科学体験ができます。

B アロマで楽しむプラネタリウム～秋の香り～

時 10月15日(金) 午後7時～7時50分、10月16日(土) 午後5時30分～6時20分 場 日立シビックセンター天球劇場 対 高校生以上 料 ハンドメイド・アロマ+プラネタリウム1,000円(定員各20人) *プラネタリウムのみは800円 申 ホームページで申し込みを。

C 大人のためのサイエンス「見れば納得!素粒子ワンダーランド」

時 10月17日(日)・24日(日) 各日午後1時～3時 *日程により内容が異なります。 場 日立シビックセンターマーブルホール第1・第2会議室 対 高校生以上 内 講師=坂元真一さん(サイエンスコミュニケーター) 定 各30人 料 各500円 申 電話で申し込みを。



D 字幕付きプラネタリウム～秋の星空～

時 10月23日(土) 午後2時45分～3時25分 場 日立シビックセンター天球劇場 料 大人500円、子ども200円、幼児無料 申 10月9日(土)の午前10時からホームページで申し込みを。 他 後半のドーム映像番組は字幕なしの上映

E ひよこクラフト「光る缶バッジ作り」

時 10月30日(土) 午前11時～11時30分 場 日立シビックセンターオリエンテーションルーム 対 幼児と保護者 定 10組 料 200円 申 10月4日(月)の午前10時から電話で申し込みを。



F 親子で楽しむ科学教室「ルームフレグランス作り」

時 10月31日(日) ①午前10時30分～11時30分、②午後1時30分～2時30分 場 日立シビックセンターオリエンテーションルーム 対 小学生と保護者 定 各15組 料 800円 申 10月4日(月)の午前10時から電話で申し込みを。



G シビックサロン「香りのきた道～初めての香り遊び」

時 11月13日(土) 午後1時30分～3時30分 場 日立シビックセンター会議室501号 対 高校生以上 内 講師=一見陽胡さん(香房陽胡代表) 定 12人 料 3,500円 申 10月3日(日)の午前10時から29日(金)の午後6時までに電話またはホームページで申し込みを。



H 《宝島》を演奏しよう!中川英二郎のバンドクリニック

時 11月27日(土) 午後2時～3時30分 場 日立シビックセンター音楽ホール 対 小学生以上 定 70人 料 一般1,000円、高校生以下500円 申 電話で申し込みを。



I 第171回文化サロン「“笑い文字”で地元を元気に」

時 11月20日(土) 午後1時30分～3時 場 日立市民会館111号室 内 講師=飛田祥子さん(笑い文字普及協会上級講師) 定 30人 料 無料 申 10月3日(日)の午前9時30分から電話で申し込みを。



問合せ

A～F 日立シビックセンター科学館 TEL 24-7731

G 日立シビックセンター TEL 24-7711

H 日立シビックセンターチケットカウンター TEL 24-7720

I 日立市民会館 TEL 22-6481

*新型コロナウイルス感染症の影響により、延期・中止となる場合があります。

*その他イベント情報は、右記QRからご確認ください。



臨時休館のお知らせ

日立シビックセンター科学館・天球劇場は、9月28日(火)にメンテナンスのため休館します。

ホールの催し(10月)

多賀市民会館

TEL 34-1727 IP 050-8012-4055

とき	催し	主催	入場料
30日(土) 31日(日)	時間 未定	ヤマハピアノ・エレクトーン教室発表会 (株)クシダピアノ社	無料

*新型コロナウイルス感染症の影響により、延期・中止となる場合があります。

10月の市民相談

【市民相談室（市役所2階山側）】 内線 511
直通 TEL 22-4286 IP 050-5528-5147

相談内容	とき
一般相談（市民相談室相談員が受けます） 悩みごとや困りごとなどの相談、市の仕事に対する陳情や苦情など *土曜日は事前に電話で予約を	月～金曜日（祝日を除く） 午前9時～午後5時 土曜日（事前予約制） 午前9時～午後4時
人権相談（人権擁護委員が受けます） セクハラ、いじめ、高齢者虐待、DV問題など *午後は事前に電話で予約を	12日（火） 午前10時～午後3時
税務相談（税理士が受けます） *事前に電話で予約を	14日（休） 午前10時～午後3時
行政書士相談（行政書士が受けます） 相続や遺言について他、各種行政手続きに関する相談 *事前に電話で予約を（9月21日（火）の午前9時から受付）	13日（水）・27日（水） 午後1時～4時
法律相談（弁護士が受けます） *市民相談室か多賀市民相談コーナーで相談希望日の前日までに話をお伺いして予約となります。電話予約は受付していません。	19日（火） 午後1時～4時 （1日7人まで。 1人25分程度）
巡回暴力相談（茨城県暴力追放推進センターの相談員が受けます） *事前に電話で予約を	21日（休） 午前10時～午後4時
総合労働相談（社会保険労務士が受けます） 解雇、賃金、労働契約、年金に関することなど *事前に電話で、茨城県社会保険労務士会（TEL 029-350-4864）に申し込みを（定員に空きがある場合は当日の対応可）	28日（休） 午後1時30分～4時30分

*日常生活の困りごとなどについて「どこに相談したらいいかわからない」ときは、市民相談室にお気軽にご相談ください。

【多賀市民相談コーナー（多賀支所内）】 TEL 36-6221

相談内容	とき
一般相談（市民相談室相談員が受けます） *悩みごとや困りごとなどの相談	月～金曜日（祝日を除く） 午前9時～午後5時

【女性生活相談コーナー（女性センター内）】 TEL 35-2215

相談内容	とき
女性の生活全般にわたる悩みごとや離婚問題、家庭内暴力（DV）・デートDVなどの困りごとの相談（女性生活相談員が受けます）	月～金曜日（祝日を除く） 9日（土）・23日（土） 午前10時～午後4時

【ボランティア情報相談コーナー（コミュニティ推進課内）】 内線 488

相談内容	とき
ボランティア団体や活動に関する情報提供や相談	月～金曜日（祝日を除く） 午前8時30分～午後5時15分

【消費生活センター（日立シビックセンター6階）】 TEL 26-0069

相談内容	とき
悪質商法などによるトラブルや消費生活知識、借金問題などの相談（消費生活相談員が受けます）	月～土曜日（祝日を除く） 午前9時～午後5時 （土曜日は午後4時まで） *毎月最終月曜日は休所

日立市の新鮮な情報をお届け！

ケーブルテレビJWAY行政情報番組

地上デジタル
11ch

ケーブルテレビJWAYでは、日立市のイベント情報をはじめ、くらしや健康、子育てなどに役立つ情報をお届けしています。

10月の新規番組をご紹介します♪

ピックアップ情報

【10分番組】（毎週土曜日更新）

【放送時間】「ひたちほっとニュース」の後半
月～金曜日：6:40～、11:40～、15:40～、19:40～、22:40～
土・日曜日：6:40～、11:40～、15:40～、19:50～、22:50～

- インフルエンザの予防接種を受けましょう（2日～）
- もっと日立が好きになる！～日立の魅力再発見ウォーク（9日～）
- 県北高校フシギ部の事件ノート 公開中！（16日～）
- 10月は男女共同参画強調月間です（23日～）
- 秋の全国火災予防運動（30日～）

まるごとひたち情報ネット

【30分番組】（毎週土曜日更新） * 随時放送

- 行ってみよう！ひたちわくわく探検隊「博物館の仕事」（9日～）
- かみすわ山荘に遊びに行こう！（16日～）
- もっと身近に～成年後見制度を利用しましょう（23日～）

* 番組の内容・タイトル・放送時期は変更になる場合があります。

日立市公式ユーチューブチャンネルでも、いろいろな動画を配信中！
チャンネルをチェック！



* 番組情報は右記 QR から
問合せ 広報戦略課 内線 717

もっと日立が
好きになる

日立的魅力再発見ウォーク①

住んでいる地域にかかわらず、どのコースにも参加できます。今号では、今年度実施予定の14コースのうち、7コースをお知らせします。

申し込み 電話で各交流センターへ。定員になった場合は、期間内でも申し込みを締め切る場合があります。

*体温調節のできる服装と歩きやすい靴でお越しください。

また、マスクの着用等にご協力ください。

*雨天時などの実施確認は、各交流センターにお問い合わせください。

問合せ コミュニティ推進課 内線 488

2 かみね公園内のモニュメントを巡ろう

10月17日(日) 申込: 10/1(金)~10/15(金) 【先着30人】

宮田交流センター TEL 27-6835 [参加料 無料]

交流センター集合(9:00)→神峰神社→鎮徳碑→バルカン像・頂上展望台→大煙突記念碑→吉田正音楽記念館→根本甲子男頭彰碑→かみね動物園解散(11:45)【約4.0km】



バルカン像

かみね公園敷地に点在しているモニュメントを巡りながら、吉田正音楽記念館で「吉田正生誕100周年記念企画展」を鑑賞しませんか。(希望者にかみね動物園入園券をプレゼント)

4 豊浦の名所・旧跡を訪ねる

10月23日(土) 申込: 9/27(月)~10/8(金) 【先着30人】

豊浦交流センター TEL 43-5755 [参加料 100円(小学生以下は無料)]

交流センター集合(8:45)→川尻御殿跡→能化地藏→陣の平遺跡→大津淳一郎の像→折笠天満宮→八幡平遺跡・大近平遺跡→折笠の庵→交流センター解散(11:30)【約3.6km】



折笠天満宮

縄文~平安時代の土器が出土している八幡平遺跡、独自の民間信仰を今に伝える折笠の庵などを巡ります。

6 油繩子の歴史めぐり

10月24日(日) 申込: 9/21(火)~10/20(水) 【先着30人】

油繩子交流センター TEL 38-7531 [参加料 無料]

交流センター集合(9:20)→要害城跡→らぼーるひたち→相馬の碑→八幡神社→普濟寺跡→交流センター解散(12:00)【約5.0km】



八幡神社

らぼーるひたちでは、建物完成時に設置された珍しいツインディスクオルゴールの音色を聴きます。油繩子の歴史と自然を巡り、先人達の知恵と努力を学び、素晴らしさを体感しましょう。

新型コロナウイルス感染症の拡大を防止する観点から、中止または変更となる場合があります。最新の情報については、各交流センターにお問い合わせください。

1 太平洋の潮風を浴び河原子の旧跡を訪ねて

10月16日(土) 申込: 9/20(月)~10/8(金) 【先着30人】

河原子交流センター TEL 33-3746 [参加料 100円]

交流センター集合(9:15)→東福寺→天満神社→波切不動尊→烏帽子岩→河原子台場跡→北浜スポーツ広場→交流センター解散(12:40)【約4.0km】



波切不動尊

風光明媚な海岸線を持ち、海水浴場百選にも認定された河原子海岸で、潮風を胸一杯吸いながら旧跡を訪ね、昔なつかしい河原子の話の話を聞きながらウォーキングしてみませんか。

3 郷校暇修館と大久保の史跡めぐり

10月23日(土) 申込: 9/20(月)~10/22(金) 【先着20人】

大久保交流センター TEL 34-0535 [参加料 無料]

交流センター集合(8:50)→多賀市民プラザ(句碑・歌碑)→上孫伏見稻荷神社→暇修館→大久保鹿嶋神社→交流センター解散(12:00)【約4.6km】



大久保鹿嶋神社

大久保は歴史と文教の地として、その面影を今もとどめています。上孫の伏見稲荷神社や大久保の鹿嶋神社、幕末の暇修館を巡り、歴史を満喫しませんか。

5 久慈町の歴史をたどり未来につなげる

10月23日(土) 申込: 10/1(金)~ 【先着20人】

久慈交流センター TEL 52-0165 [参加料 200円]

交流センター集合(8:45)→薬師堂→久慈小学校→鉄砲場→釜坂八幡宮→赤羽緑地→富士神社→交流センター解散(12:30)【約5.0km】



薬師堂

148年の歴史を持つ久慈小学校から太平洋そして久慈漁港、まちなみの眺めは圧巻です。久慈町の歴史と自然を感じながら、新たな発見をしましょう。美味しいお土産付きです。

7 諏訪梅林と水戸徳川家ゆかりの諏訪遺跡めぐり

10月24日(日) 申込: 10/1(金)~10/15(金) 【先着30人】

諏訪交流センター TEL 33-3841 [参加料 100円]

交流センター集合(9:00)→平和台仏舎利塔→東叡山石灯笼→諏訪梅林→上諏訪神社→諏訪神社第二宮→交流センター解散(11:45)【約6.0km】



東叡山石灯笼

水戸徳川家ゆかりの史跡、文化財をたずねて、秋の諏訪路を歩いてみませんか。各場所では案内人が詳しく説明します。お帰りには、おにぎり弁当を準備します。

お知らせ

出張労働相談

時 10月26日(火) 午前10時～午後4時
(受付は午後3時30分まで)

場 市役所303号会議室

対 労働条件や賃金不払いなどの労働問題でお困りの方

内 専門の相談員が相談に応じます。秘密は厳守します。

申 電話で、いばらき労働相談センター

時 10月29日～23日～15日～0時～*平日午前9時～午後7時

第2・第4土曜日午前9時～午後3時。事前に予約された方優先。

問 県労働政策課 TEL 029-301-3635



多重債務者のための無料法律相談

時 10月28日(木) 午後1時～4時30分

場 日立シビックセンター16階

内 弁護士、司法書士、消費生活相談員が相談に応じます。秘密は厳守

します。*先着5人
時 10月1日(金)から18日(月)までに、電話で、県生活文化課 TEL 029-301-2829へ *土・日曜日・祝日を除く。午前8時30分～午後5時15分

不動産鑑定士による不動産無料相談会

時 10月12日(火) 午前10時～正午、午後1時～4時

場 日立シビックセンター501号室

申 10月4日(月)の午後5時までに電話で、茨城県不動産鑑定士協会事務局 TEL 029-246-1222へ *平日午前9時～午後5時

介護に関する相談会

時 10月12日(火) 午前10時～午後3時

場 福祉プラザ

対 介護に関する悩みや不安を聞いてほしい方、介護保険について知りたい方など

内 専門の相談員がお受けします。電話での相談も受け付けています。

問 日立市社会福祉協議会 TEL 37-1122

国民年金保険の産前産後期間の免除制度

申請することで、国民年金保険料を納付したものととして老齢基礎年金の受給額に反映されます。

時 免除期間＝出産予定日または出産日が属する月の前月から4か月間 *多胎妊娠の場合、出産予定日または出産日が属する月の3か月前から6か月間

対 免除期間中に国民年金第1号被保険者である方(任意加入中の方を除く)

申 出産予定日の6か月前から、必要書類を直接、国民健康保険課または各支所へ *詳しくは、問い合わせてください。

問 国民健康保険課 内線206 日立年金事務所 TEL 24-2194



歳末たすけあい募金の助成申請案内

■生活にお困りの世帯に助成します (1世帯8千円)

■市内在住の住民税非課税世帯で、次のいずれかに該当する世帯

- 母子・父子世帯 ● 満65歳以上のひとり暮らし高齢者または高齢者世帯 ● 満65歳以上の寝たきりまたは認知症高齢者を介護する世帯 ● 在宅で障害(児)者を介護する世帯 ● 同居する家族が病弱または介護を要する世帯 ● その他生活が困窮している世帯 *生活保護を受けている世帯

や対象者が施設入所または6か月以上入院中の世帯は対象外。世帯分離により、同一住居に居住する世帯から複数の申請があった場合は、「1世帯分」とみなします。

内 提出書類＝特別援護世帯申請書(日立市社会福祉協議会、社会福祉課各支所にあります)、世帯全員の非課税証明書(18歳未満の方を除く)、住民票謄本、通帳の写し

申 10月1日(金)～29日(金)(必着)に、必要書類を日立市社会福祉協議会または社会福祉課、各支所へ *土・日曜日、祝日を除く。

■地域の福祉を向上させる事業に助成します(1団体2万円以内)

対 市内に拠点を置くボランティアグループ、NPO法人、福祉関係当事者団体など 対象事業 ● 年末年始の見守り訪問活動や要援護者を支援するための活動 ● 当事者団体などの生きがいの向上や交流事業など ● 子育て支援やボランティア体験などに取り組む事業

● 高齢者や障害者などを対象とした交流事業 ● 三世代や地域住民との交流事業など *12月～来年3月に行われる事業が対象。年間を通じた事業は対象外。

申 10月29日(金)(必着)までに日立市社会福祉協議会 TEL 37-1122へ *土・日曜日、祝日を除く

新型コロナウイルス感染症の拡大を防止する観点から、掲載したイベントなどは中止または変更となる場合があります。最新の情報については、市のホームページをご覧ください。

新型コロナウイルス感染症の拡大を防止する観点から、掲載したイベントなどは中止または変更となる場合があります。最新の情報については、市のホームページをご覧ください。

マイナポイントの申込期限が、12月末に延長になりました

専用窓口を開設していますので、ぜひご利用ください。

【10月からの開設時間など】

ところ	とき
市民課	月～日曜日 第1日(祝日、日曜日は除く)
多賀支所	3日～日曜日(祝日は除く)
南部支所	月～金曜日(祝日は除く)
十王支所	月～日曜日(祝日は除く)

*対象は令和3年4月末までにマイナンバーカードの交付申請を行った方

デジタル推進課 内線725

マイナンバー総合フリーダイヤル
TEL 0120-9510178

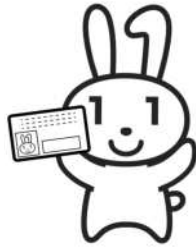

土地取引の後には届出を！

～10月は土地月間～

一定面積以上の土地取引を行った場合、国土利用計画法に基づき、権利取得者(譲受人)は、契約締結日から2週間以内(契約日を含む)に、都市政策課へ届出を行ってください。制度の詳細、届出書様式などについては、市ホームページをご覧ください。

るか問い合わせてください。
都市政策課 内線224

たばこの販売業者の皆さんへ

10月1日(午前0時)現在、製造たばこを販売のために合計2万本以上所持している場合は、所持するたばこの税率引き上げ分に相当するたばこ税が課税されます。

申請該当する方は、11月1日(月)までに直接、申告書(該当者に送付しています)を日立税務署 TEL 21-6346へ

市民課 内線238

慰霊巡拝事業

対左記の地域における戦没者の遺族(配偶者、子、兄弟姉妹、孫、甥、姪)と参加遺族(子と兄弟姉妹の配偶者)と
地域・期日など 硫黄島・来年3月1日(火)・2日(水)(2日間)
申 10月19日(火)までに社会福祉課 内線740へ *詳細は問合せを

夕暮れ時から夜間の交通事故

故に注意！お出かけのときは反射材の着用を忘れずに！

夕暮れ時からはモノが見えにくくなり、交通事故の発生が多くなります。暗い場所にいる歩行者は、自分が想像している以上にドライバーからは見えていないものです。自分の存在を周囲に早く知らせるために、

明るい服装や反射材の着用を心掛け、交通事故に遭わないよう注意しましょう。

市民生活文化課安全なまちづくり推進室 TEL 029-301-2842

民有地の伸びた生垣や樹木の剪定と草刈りをお願いします

民有地から道路へ張り出している生垣や樹木の枝、雑草が原因で通行に支障をきたすほか、標識やカーブミラーなどが見えにくくなり、交通事故が発生する場合があります。剪定や草刈りなど適切な管理をお願いします。また、倒木のおそれがある枯れ木などの伐採もお願いします。

道路管理課 内線219



急傾斜地崩壊防止施設・地すべり防止施設・砂防施設の適正な管理にご協力ください

県が委託した業者の調査員(身分証明書を携帯)が一部民地に立ち入り、県の管理する急傾斜地崩壊防止施設・地すべり防止施設・砂防施設の適正な維持管理を行うための施設点検を実施します。

調査期間 来年3月頃まで
調査箇所 市内全域
高萩工事事務所河川整備課
TEL 0293-22-2250

久慈サンピア日立スポーツセンターの駐車場は、10月1日(金)～来年3月31日(木)まで、第2駐車場及び臨時駐車場をご利用ください

施設の改修工事に伴い、駐車場が変更になります。施設への出入り口も変更になりますので、詳しくは、下記QRをご覧ください。

にぎわい施設課 内線474

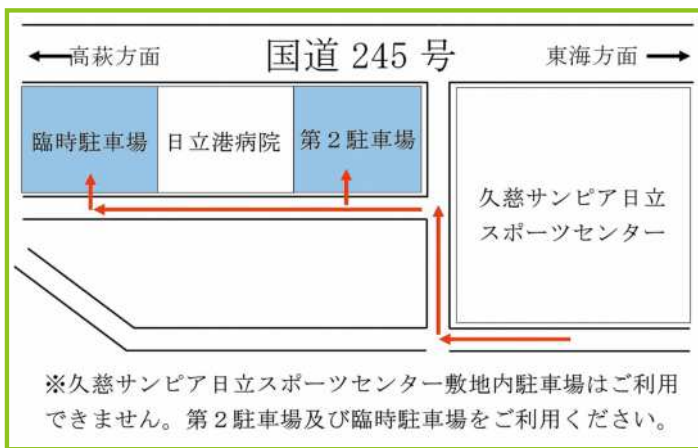



防災行政無線

放送内容を電話(☎22-6131)で確認することができます。
放送を聞き漏らしてしまったときなどにご利用ください。

復興などの活動に充てられます。

全国一斉の「赤い羽根共同募金運動」にご協力ください

10月12月の期間中、共同募金運動(赤い羽根・歳末たすけあい)を行います。寄せられた募金は、支えあい・たすけあいの地域福祉活動やボランティア活動、災害被災地の復旧・復興などの活動に充てられます。

ひたち秋祭り〜郷土芸能大祭は開催を中止します

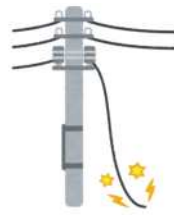

新型コロナウイルス感染拡大防止のため、開催を中止します。

切れた電線にはさわらないで！
台風、強風の影響による樹木接触・倒壊や飛来物などで、切れて垂れ下がった電線には、絶対に手を触れないでください。電線に看板、アンテナなどが接触している場合も大変危険です。見つけたら、すぐに左記へご連絡ください。

東京電力パワーグリッド

TEL 0120-995-007 (フリーダイヤル)

TEL 03-6375-19803



日立市シルバー人材センター
TEL 34-6018

とき・ところ	
4日(月)・セイブ十王店	19日(火)・おおせ第2児童公園隣(会瀬町)
5日(火)・十王駅前公園隣	21日(木)・青葉台団地集会所(西成沢町)
7日(木)・川尻団地集会所	22日(金)・かみまご児童公園隣(多賀町)
8日(金)・日高交流センター	25日(月)・河原交流センター
11日(月)・田尻交流センター	26日(火)・大沼交流センター
12日(火)・田沢台団地公民館(田尻町)	28日(木)・藤屋商店(水木町)
14日(木)・なめがわはま児童公園隣(東滑川町)	29日(金)・なめど児童遊園隣(久慈町)
15日(金)・宮田交流センター	
18日(月)・助川城跡公園隣	

*時間=午前9時~午後3時(受付は午後2時30分まで)
荒天時は、中止になる場合があります。
*料金=包丁・鎌など350円から

10月の出張刃物研ぎ



茨城県共同募金会日立市共同募金委員会(事務局:日立市社会福祉協議会) TEL 37-1122

元気カフェのイベント(10月)

とき	内容
----	----

◆すけがわ(市役所庁舎南隣) IP 050-5528-5138

① 13日(水)	午後1時30分~2時30分	健康体操
② 21日(木)		看護師による健康相談
③ 22日(金)	午前10時30分~午後2時	心にハミングを!
④ 27日(水)		友遊コーナーや簡単脳トレゲーム、折り紙など
⑤ 29日(金)	午前10時~午後4時	ハッピーハロウィンでお楽しみ

◆あゆかわ(女性センター内) IP 050-8012-4182

⑥ 13日(水)	午後1時30分~2時30分	高齢者の健康相談
⑦ 22日(金)	午後1時30分~2時	ゆるゆる健康体操

◆くじはま(老人福祉センター吹上荘内) IP 050-8012-4183

⑧ 5日(火)	午後1時30分~3時	オレンジカフェ
⑨ 12日(火)	午後1時~2時30分	オリジナル折り紙講座
⑩ 26日(火)	午前10時30分~11時30分	花の種団子講座 講師=皆川久美子さん *先着10人
⑪ 毎週水曜日	午前11時50分~午後0時10分	お買い物身近に。移動スーパーがやってくる

*⑩は事前に直接か電話で、くじはま元気カフェへ

対市内在住か通勤・通学している方(高校生は同好会)で編成されたチーム(1チーム20人以内)

場 折笠スポーツ広場、浜の宮グラウンド他
時 11月7日~12月5日の日曜日、祝日を予定

市民サッカー大会

催し

善意のご芳志(敬称略)
次の方からご芳志をいただきました。ありがとうございます。
【教育関係】田尻小学校父母と先生の会

市民サッカー協会(塚元) TEL 090-77001-3905
日立市体育協会へ
日立市サッカー協会(塚元) TEL 090-77001-3905
日立市体育協会へ
日立市サッカー協会(塚元) TEL 090-77001-3905
日立市体育協会へ
日立市サッカー協会(塚元) TEL 090-77001-3905
日立市体育協会へ



新型コロナウイルス感染症の拡大を防止する観点から、掲載したイベントなどは中止または変更となる場合があります。最新の情報については、市のホームページをご覧ください。

■ 大人のための絵本と図書館がすすめる読み聞かせの本展

時 9月29日(水)～10月31日(日)

* 10月25日(月)は休館

場 記念図書館

内 ■ 大人におすすめの絵本の展示と貸出し ■ 図書館がすすめる読み聞かせ(幼児向き)小学校高学年向き) ■ 「図書館がすすめる読み聞かせの本」(小冊子)の配布

問 記念図書館 TEL 24-7714

講座

■ 高齢者はじめてICT(初心者タブレット)教室

時 ①10月4日(月) ②10月11日(月)

③10月26日(火) 各日午前9時30分～正午

場 ①久慈交流センター ②金沢交流センター ③油縄子交流センター

対 市内在住か通勤している65歳以上の方で、初めてタブレットに触れる程度のかた *各日先着15人

内 タブレットの初歩の使い方 *タブレットは貸し出します。

申 各開催日の2日前(土、日曜日を除く)までに電話で、高齢福祉課内線290へ

■ 高齢者スマートフォン教室

		とき	ところ	
10月	①	7日(木) 午前10時～正午	成沢交流センター	
	②	15日(金) 午後2時～4時	塙山交流センター	
	③	29日(金)	午前10時～正午	大沼交流センター
			午後2時～4時	
④				

*各回先着15人 *持ち物=スマートフォン、筆記用具、マイナンバーカード交付申請書(マイナンバーカードの申請を希望する方のみ)

対 市内在住か通勤している65歳以上の方で、スマートフォンを用意できるかた

内 スマートフォンの操作(基本から応用、マイナンバーカードの申請) 申 開催日の2日前(土、日曜日を除く)までに電話で、高齢福祉課内線290へ



■ らぼーる協会の講座

①1からはじめるパソコン講座 時 10月21日・28日、11月4日・11日・18日の木曜日(全5回) 各日午

前9時30分～正午

対 パソコン初心者 *先着12人

内 パソコンの基本操作から文字入力、メールの送受信などを学びます。

講師 千葉 淳さん、佐藤昭治さん 料 4600円(テキスト代含む)

②「Excel表計算処理技能認定試験」 3級を目指して

時 10月25日、11月1日・8日・15日・22日・29日の月曜日(全6回)

各日午後6時30分～8時30分

対 Excelの基本操作ができる方、スキルアップを目指している方 *先着12人

内 講師 菊池聡子さん(マイクロソフトオフィシャルトレーナー)

料 2300円(テキスト代含む)

場 ①②とも女性センター

申 ①は9月28日(火)の午前9時30分から、②は10月10日(日)までに電話で、らぼーる協会(女性センター内) TEL 36-0554へ *①②とも無料託児あり(10月15日(金)までに来館して申し込みを)。

■ ひとり親家庭の母・父や寡婦のための「パソコン講習会」

時 10月17日(日)・31日(日) 各日午前9時30分～午後3時30分(受付は午前9時から)

場 茨城県母子寡婦福祉連合会(水戸市) 内 ワードの基本的な操作、機能を活用した文書の作成

対 ひとり親家庭の母、父及び寡婦で、パソコンで文字入力ができる方(2日とも出席できる方)

*定員15人(多いときは抽選)

料 千円(教材費) *初日に徴収

申 9月30日(木)までに、申込書(子育て支援課にあるほか、茨城県母子寡婦福祉連合会のホームページからダウンロードできます)を郵送

かFAXで、茨城県母子寡婦福祉連合会ひとり親家庭等自立支援センター 〒310-0065 水戸市八幡町11-52 FAX 029-221-8618 TEL 029-221-8497へ *託児あり(2歳以上)

221-8497へ *託児あり(2歳以上)



■ 百年塾生き生きワクワク講座 カルトナージュ「アイロン台作り」

時 10月20日(水) 午前10時～正午 場 教育プラザ 内 木枠に綿を詰め、カルトナージュ



日立市公式地域情報アプリ「ひたちナビ」
生活に密着した情報を「好きなときに好きな場所で確認できる」
便利なアプリです。ぜひご利用ください！

インストールは
右記 QR から！



iPhone



Android

認知症サポーター養成講座

認知症は、誰にでも起こりうる脳の病気です。認知症について学び、理解を深め、認知症の方とその家族の応援者（認知症サポーター）となっていくため、下記日程で講座を開催します。

対象 市内在住か通勤、通学している方

内容 認知症サポーターの役割、認知症の基礎知識（接し方など）

とき		ところ	申し込み・問合せ
10月	14日(木)	午前10時～11時30分 日高交流センター	@サン豊浦 TEL 33-8811
	25日(月)	午前10時30分～正午 仲町交流センター	@銀砂台 TEL 33-6500
11月	4日(木)	午後1時30分～3時 中里交流センター	@福祉の森聖孝園 TEL 39-1166
	18日(木)	午前10時～11時30分 砂沢老人の家	@サン豊浦 TEL 33-8811
12月	10日(金)	午後2時～3時30分 久慈交流センター	@成華園 TEL 33-7119

- * 申し込みは各実施日の前日まで
- * @ = 地域包括支援センター
- * 定員 = 各日 15人
- * 受付は、開始時間の30分前から

の技法を使ってお洒落なアイロン台を作ります。講師＝大高明子さん * 定員8人（多いときは抽選）、無料託児あり。

料 1500円

申 10月8日(金)までに、住所、氏名、電話番号を電話（平日のみ）かメールで、百年塾サロン TEL 23-9165 メール jinzai@net1.jway.ne.jp

■ **日曜発明学校（10～12月開催分）**

時 10月10日(日)、11月14日(日)、12月12日(日) 各日午後1時30分～

場 女性センター

内 アイデアの紹介と改良検討他

料 500円

問 日立発明研究会（山内 TEL 090-2209-1453）

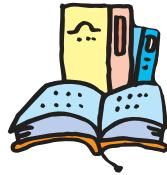

■ **文学講座「夢をかなえる言葉の魔法」** 絵本作家 やまのことりさん講演会

時 10月31日(日) 午後2時～3時30分（受付は午後1時30分から）

場 多賀図書館4階大ホール

内 やまのことりさん（日立市在住の絵本作家）が生い立ちや絵本ができるまでなど、子どもたちに伝えたいことをお話しします。* 先着40人

申 9月29日(水)の午前9時30分から電話で、記念図書館 TEL 24-7714へ

郷土博物館の講座

① 郷土ひたちの文化を学ぶ

「市内聖徳太子信仰跡と太子信仰の歴史(2)」

時 11月2日(火) 午前10時～11時30分

内 講師＝中村雅利さん（郷土ひたち文化研究会員） * 先着50人

② ふるさと教室 地学

「県北海岸の成り立ちと特徴」

時 11月5日(金) 午前10時～11時30分

内 講師＝田切美智雄郷土博物館特別専門員 * 先着50人

場 ①②とも市役所多目的ホール

料 ①②とも100円（資料代）

申 9月29日(水)の午前9時から電話で、郷土博物館 TEL 23-3231へ



募集

日立鞍掛山霊園合葬式墓地の使用者

対次の全てに該当する方 ■ 市営霊園を使用していない ■ 本市に引き続き1年以上住所を有している

養育里親を必要としている子どもたちがいます

さまざまな事情により家庭で暮らせない子どもたち（0歳～18歳）を一定期間（数日から数年）家庭で養育する里親の制度があります。養育里親に登録して子どもたちの成長をサポートしてみませんか。

問 ■ 県日立児童相談所（里親担当）

TEL 22-0294（平日午前8時30分～午後5時15分）

■ 里親支援機関 日照養徳園
TEL 43-6120（午前9時～午後6時）



■ 生前予約は申請時の年齢が65歳以上である * 多いときは抽選。

申 10月12日(火)までに、合葬式墓地使用許可申請書、必要書類を直接か郵送で、環境衛生課 内線542へ * 詳しくは、募集案内書（環境衛生課、各支所にあるほか下記QRからダウンロードできます）をご覧ください。





いごも

赤羽緑地昆虫採集・観察会

時 10月2日(土) 午前9時～11時30分

*雨天中止

場 赤羽緑地(午前8時50分までに東屋付近集合)

対 小学生 *先着30人。保護者同伴で幼児も可

内 講師〓茨城県環境アドバイザー 持ち物〓虫取り網、虫かご、暑さ対策、飲み物、筆記用具

申 9月30日(木)の午後1時までに、電話で、久慈川日立南交流センター TEL 52-3155へ



南部子どももの広場

「お菓子作りにチャレンジ」

時 10月11日(月) 午前10時～正午

場 水木交流センター

対 乳幼児の保護者 *先着8組。託児あり

内 講師〓中里美佳さん(パティシエ) 持ち物〓エプロン、三角巾、ふきん2枚

料 200円(材料費)

申 9月28日(火)の午前9時30分から 電話で、日立市社会福祉協議会 TEL 37-1122へ



子育て支援センターの講座

施設	とき	内容	講師
みやた (TEL 22-5592)	11日(月)	かかりやすい病気の予防と対応について	健康づくり推進課
おおくぼ (TEL 33-1125)	10月 12日(火)	おはなし会	ボランティア絵本の会
はなやま (TEL 36-0526)	13日(水)	子育てに関する講座	子育て支援課

問 子ども施設課

内線308

*各日午前10時30分～11時30分
*みやた・はなやま：先着5組、おおくぼ：先着10組
*申し込みは、事前に電話で、各子育て支援センターへ

ちびッコ集まれ！保育園・認定こども園で遊ぼう

時 10月14日(木) 午前9時30分～11時

場 市内各保育園・認定こども園

施設名	電話番号	施設名	電話番号
じゅうおう	39-2405	田尻徳風	42-8218
かみね	22-5582	滑川聖徳	22-7133
おおもり	22-5584	せいじ園*	22-0373
かみちよう	22-5583	つくしんぼ	37-4278
おおせ	35-5585	多賀さくら*	59-3355
ゆなご	33-1093	学びの森わかば園*	33-8822
おおくぼ	33-0872	森山聖徳	52-0774
みずき	52-2608	水木わかば幼稚園*	52-5991
くじ	52-5046	みらい園*	53-9412
いしまち*	39-5250	南高野	52-1327
豊浦さくら	33-6111		
小木津聖徳	42-4328		
こどものいえ*	43-6494		

*は認定こども園。親子とも運動できる服装で。

対 0歳児～就学前の乳幼児(保護者同伴)

申 10月11日(月)～13日(水)の午前9時から午後4時までに、直接か電話で、各園へ *詳細は各園へ問合せを。

問 子ども施設課 内線308



風の子親子ふれあい体操教室

時 10月29日(金)、11月9日(火)・19日(金)

各日午前10時～11時30分

場 東金沢体育館(大沼交流センター)

対 2～4歳児と家族 *先着10組

内 親子でリズム体操やゲームを楽しみます。講師〓富田千恵子さん(市民教授)

料 500円(親子で全3回分)

申 10月11日(月)(必着)までに、住所保護者の氏名、電話番号、お子さんの氏名(ふりがな)・性別・生年月日・年齢をはがきで、大沼交流センター 〒316-0014 東金沢町5-7-1 TEL 35-8329へ



あそびにおいで!!
～もこちゃん広場～

時 ①11月1日(月)、12月6日(月)、1月17日(月) ②11月15日(月)、12月20日(月)、1月25日(火) 各日午前10時～11時15分



日立市報 電子版

最新の市報はもちろん、市報のバックナンバーや音声版などを掲載しています。



申 10月27日(水)までに下記QRから直接か電話で、子どもセンター TEL 36-0048へ



内 たのしくおしゃべりやいっしょに遊んでみませんか。日立シビックセンター科学館「サクリエ」のスタッフと親子かがく遊びも体験できます。

場 Hiタッチらんど・ハレニコ！
対 未就園児の親子（転入してきておむね2年以内） *定員10組程度（多いときは抽選）

時 11月9日(火) 午前10時15分～11時45分

育 て いっしょに子育て

申 事前に下記QRから直接か電話で、子どもセンター TEL 36-0048へ



場 ①多賀図書館（ふわふわ）
②市役所多目的ホール（とことこ）
対 未就学児と保護者 *各日定員10組程度（多いときは抽選）
内 手遊びや読み聞かせ、体操などを一緒に楽しみます。

図書館の催し（10月）

催し	とき	内容
◆記念図書館 TEL 24-7714		
① キトちゃんおはなし会	16日(土) 午後2時～2時30分	絵本の読み聞かせや紙芝居など 対象=おおむね3歳から *先着12人
② ハレニコ！おはなし会	14日(木) 午後2時～2時30分	絵本の読み聞かせとテーマに沿った遊び ところ=Hiタッチらんど・ハレニコ！ 対象=おおむね0～3歳 *先着5組
③ らっこのおへや	20日(水)・27日(水) 午前11時～11時30分	絵本の読み聞かせや手遊びなど 対象=0歳から *各日先着8組
◆多賀図書館 TEL 33-2655		
④ おはなし会	21日(木) 午後3時30分～4時	おはなしや絵本の読み聞かせなど 対象=おおむね3歳から *各先着15人
⑤ ふわふわおはなし会	23日(土) 午前11時～11時30分	絵本の読み聞かせや手遊びなど 対象=0歳から *先着15人
⑥ おいっちに(0・1・2)おはなし会	14日(木) 午前11時～11時30分	皆さんが読んだ本を互いに紹介します。 対象=どなたでも *先着10人
⑦ ブックパーティー	17日(日) 午前10時～正午	皆さんが読んだ本を互いに紹介します。 対象=どなたでも *先着10人
◆十王図書館 TEL 20-2345		
⑧ テンちゃんおはなし会	9日(土) 午前10時30分～11時	絵本の読み聞かせほか 対象=おおむね3歳から *先着6組
⑨ びよびよおはなしかい	28日(木) 午前10時30分～11時	絵本の読み聞かせ、手遊びなど 対象=0歳から *先着6組
◆南部図書館 TEL 29-1125		
⑩ くじらちゃんおはなし会	31日(日) 午後2時～2時40分	絵本の読み聞かせや手遊びなど 対象=おおむね3歳から *先着10人
⑪ おはなしのゆりかご	19日(火) 午前11時～11時30分	絵本の読み聞かせや手遊びなど 対象=0歳から *先着10組
⑫ ブックパーティー	9日(土) 午前10時～正午	皆さんが読んだ本を互いに紹介します。 対象=どなたでも

★予約について

*要予約。いずれも、10月1日(金)の午前9時30分から直接か電話で、各図書館へ

◆ブックスタート～赤ちゃんとは絵本との出会いは4か月頃から～

記念図書館	12日(火)・16日(土) 午前10時30分～11時30分
多賀図書館	9日(土)・22日(金) 午前10時30分～11時30分
十王図書館	21日(木) 午前10時～11時30分
南部図書館	毎週日曜日 午前10時30分～11時30分
保健センター	7日(木)・27日(水) *対象=1歳6か月児健診受診日にあたる方(健診時間にあわせて実施)
ゆうゆう十王	28日(木)

対象=市内在住の赤ちゃん(下記のいずれかに該当)と保護者
①2歳になる誕生日までの方
②平成30年3月以降に生まれた方(受け取り期限:来年3月31日)
配布内容=絵本2冊、絵本のリストなど(無料。1回限り)「てんじつきさわるえほん」もあります。
持ち物=母子健康手帳と現住所が分かるもの(健康保険証など)
*日程に都合のつかない方は、事前に各図書館へ問い合わせを。

子どもセンター相談日

対象 18歳未満の子どもと保護者 *申し込み不要

相談	とき
総合相談 子育てに関する相談全般	毎日(月曜日～日曜日) 午前9時～午後5時
保健師相談日(保健センター保健師) 発育や発達の悩みなど	10月13日(水) 午前9時30分～11時30分
栄養士相談日(保健センター栄養士) 離乳食、お子さんの食事や栄養など	10月27日(水) 午前9時30分～11時30分
教育相談員相談日(こども発達相談センターの相談員) 発達の遅れの心配、落ち着きがないなど	10月12日(火)、26日(火) 午前10時～午後4時

問合せ 子どもセンター TEL 36-0048

肝臓病教室

時 10月1日(金)～11日(月)
*WEB配信予定

講座名	講師
① 「酒は百薬の長」って本当？	鴨志田敏郎さん (日立総合病院 消化器内科)
② お薬の飲み合わせのお話	岩山竜大さん (日立総合病院 薬務局)
③ 飲みすぎは検査でわかる？	谷田部範子さん (日立総合病院 検査技術科)
④ 秋の味覚と栄養のはなし	鈴木薫子さん (日立総合病院 栄養科)

健康



申 事前に、氏名、住所、件名に「肝臓病教室視聴希望」と明記しメールアドレス kansnikkan.renkei.kt@hitachi.com TEL 23-83333へ

献血にご協力をお願いします

■全血献血 (400 mlのみ)

とき 10月17日(日)

午前10時～11時45分、午後1時～4時

ところ 日立シビックセンター新都市広場

問合せ 茨城県赤十字血液センター献血推進課
TEL 029-246-5574

■成分献血については、水戸献血ルーム (TEL 0120-310-399)、つくば献血ルーム (TEL 0120-298-102) をご利用ください。

医療機関案内 (24時間対応)

■日立市消防本部・消防医療情報問合せ

TEL 22-4199 (よい救急)

*応急手当に関するアドバイスや、救急車を呼ぶか迷った際にも利用できます。

■茨城おとな救急電話相談 (# 7119)

TEL # 7119 または 03-6667-3377

■茨城子ども救急電話相談 (# 8000)

TEL # 8000 または 03-6667-3377

健やかな暮らしのために、**かかりつけ医、かかりつけ歯科医、かかりつけ薬局**を持ちましょう!

予防接種らくらくスケジューラー (無料携帯アプリ) をご利用ください!

予防接種のスケジュール管理や組み立てを自動的に
行い、メールでお知らせするほか、妊産婦期のサポ
ートメール配信や母子関連のイベント情報を掲載!

●利用方法●

①まずは登録

右のQRコードを読み込むか、URLにアクセスし、ニックネームやお子さんの生年月日(出産予定日)などを登録します。



【URL】
<http://hitachi.city-hc.jp/>

②接種日を入力

ワクチンごとに接種した日を入力して完了です!

「ひたち健康ナビ」 10月の放送予定 FMひたち 82.2 MHz

日立市医師会が提供する医療情報提供番組です。

放送日 毎週水曜日 午後6時33分から19分間
(再放送は翌週月曜日午後0時47分から)

内容 医療機関の先生方(医師、歯科医師、薬剤師)や看護・介護系の方々などから身近な医療情報をお伝えします。

問合せ 日立市医師会 TEL 37-1014 FAX 36-3508

*聴きたい内容やテーマがあれば電話かFAX、日立市医師会のホームページまたは下記QRコードからお聞かせください。

お問い合わせ
フォーム



「ひたち健康ナビ」に関するアンケートフォーム



10月の休日緊急診療

休日診療の当番により、原則として下記の科目の診療を行います。

【内科・小児科】

日立市休日緊急診療所(幸町1-17-1 イトーヨーカドー隣
ピ・タッチ館2階 TEL・FAX 33-5353 *つながりにくい
場合は、TEL 070-1051-6813へ)

*駐車場は、ピ・タッチ館4～7階をご利用ください(無料)。

【外科】

日	病・医院名	電話
3日	聖麗メモリアル病院(茂宮町)	52-8500
10日	はらクリニック(桜川町)	28-5566
17日	寺岡整形外科クリニック(金沢町)	28-7766
24日	わだクリニック(東金沢町)	28-6015
31日	嶋崎病院(会瀬町)	36-7070

【受付時間】

各病院・医院、日立市休日緊急診療所とも
午前9時～11時30分、午後1時～4時



健康に関する相談

相談	とき	申し込み	ところ
健康相談	平日の午前8時30分～午後5時15分	不要	保健センター
歯科相談	10月4日(月)	要	
栄養相談	10月21日(休)	電話で健康づくり推進課へ予約を	

*料金無料

問合せ 健康づくり推進課(保健センター)
TEL 21-3300

24時間年中無休(通話料・相談料無料)

ひたち健康ダイヤル24
フリーダイヤル **0120-12-8624**
いつでも ハロー 24時間

健康・介護・育児などの相談や急な病気の際にご利用ください。

日	テーマ	担当医師など
6日	<再放送版> 脳梗塞の最新治療 脳梗塞血栓回収療法	聖麗メモリアル病院 粕谷泰道さん
13日	<再放送版> 小児の歯科	日立歯科医師会 高鈴歯科医院 鈴木一宏さん
20日	<再放送版> 心房細動は脳梗塞のサイン	千葉クリニック 千葉一博さん
27日	<再放送版> 食べるチカラは生きるチカラ	日立総合病院 看護師 和田 学さん

*放送内容は変更になることがあります。

広告

広告内容に関する質問などについては、広告主に直接問い合わせてください。



移動図書館「たかすず号」をご利用ください

利用できる方 どなたでも利用できます。

利用方法 「本の利用申込書」を書いて「利用カード」を作ると、その日から本を借りられます。

* 本人確認のため、運転免許証、健康保険証などをお持ちください(中学生以下は不要)。

* 利用カードは、たかすず号専用です(記念・多賀・十王・南部図書館では使えません)。

借りられる期間 次回の巡回日まで

* 巡回場所などの詳細は、図書館のホームページをご覧ください。

問合せ 記念図書館 TEL 24-7714

ステーション	時間	曜日	巡回日
根道ヶ丘団地	14:00 ~ 14:50	火	10/19、11/16、12/21、1/25、3/1
塙山団地	15:10 ~ 15:40		
あゆかわさくら館	13:40 ~ 14:20	水	10/6、12/1、1/5、2/2、3/2
台原団地	14:55 ~ 15:35		
田尻浜アパート	10:00 ~ 10:30	木	10/7、11/11、12/9、1/13、3/10
日立市役所	12:00 ~ 12:50		
たかはら自然塾	13:30 ~ 14:15		
福祉の森聖孝園	14:30 ~ 15:20		
サン豊浦	13:50 ~ 14:40	金	10/8、11/12、12/10、1/7、2/4、3/4
小咲台団地	14:40 ~ 15:20	火	10/5、11/2、12/7、1/11、2/8、3/8
弥平台住宅	14:05 ~ 14:45	水	10/13、11/10、12/8、1/12、2/9、3/9
寺方団地	15:00 ~ 15:40		
つくしんぼ保育園	9:40 ~ 10:40	木	10/14、11/25、12/23、1/27、2/24、3/24
子どもセンター	13:25 ~ 14:15		
ゆなご保育園	14:30 ~ 15:20		
かみあい住宅団地	13:30 ~ 14:00	火	10/12、11/9、12/14、1/18、2/15、3/15

ステーション	時間	曜日	巡回日
久慈川三育小学校	14:30 ~ 15:20	水	10/20、11/17、12/15、1/19、2/16、3/16
金畑団地	13:55 ~ 14:25	木	10/21、11/18、12/16、1/20、2/17、3/17
金沢団地	14:45 ~ 15:45		
中里交流センター	10:40 ~ 11:40	金	10/22、11/19、12/17、1/21、2/18、3/18
中里中学校	13:00 ~ 13:30		
県営上田沢団地	14:30 ~ 15:00		
青葉台団地	9:45 ~ 10:15	水	10/27、11/24、12/22、1/26、3/23
こどものいえ認定こども園	13:55 ~ 14:50		
高鈴台団地	15:20 ~ 15:50	木	11/4、12/2、1/6、2/3、3/3
金沢弁天園	10:35 ~ 11:25		
滑川聖徳保育園	14:00 ~ 14:50	金	10/1、11/5、12/3、1/14、2/25、3/25
下相田団地	15:10 ~ 15:40		
ひたちの森すこやかビレッジ	13:50 ~ 14:30	金	10/1、11/5、12/3、1/14、2/25、3/25
渡志アパート	14:50 ~ 15:40		

* 天候や新型コロナウイルス感染症の感染拡大を防止する観点などから、運行を中止することがあります。

* 小さなお子さんが利用するときは、事故防止のため、保護者の付き添いをお願いします。