

新型コロナウイルス感染症の拡大を防止する観点から、掲載したイベントなどは中止または変更となる場合があります。最新の情報については、市のホームページをご覧ください。

情報ひろば

お知らせ

10月21日(木)～24日(日)は、清掃センターへのごみ持込みと燃えるごみの収集を休止します。施設点検のため、休止します。集積所にごみを出さないよう、ご協力をお願いします。

■ 清掃センター TEL 24-5353

10月18日(月)～24日(日)は「行政相談週間」です。行政相談委員制度創設60周年を記念して、行政相談委員は、相談を受け改善に取り組む活動を行っています。市では定例相談を実施しています。詳しい日程などは問い合わせください。

■ 市民相談室 内線566 総務省行政相談センターきくみみ茨城 TEL 0570-090110

きくみみ茨城



総務省行政相談センター

電子マネーとクレジットカードが使える施設が増えました

10月1日から、施設の使用料を電子マネーとクレジットカードで支払いができるようになりました。

対象の施設 会瀬青少年の家、市民運動公園
*市民運動公園は、総合体育館、テニスコートなどの使用料の支払いで利用できます。

| 区分 | 利用できる種類 |
|----------|---|
| 電子マネー | 交通系電子マネー (Suica、PASMO など9種類)、nanaco、WAON、楽天Edy、iD、QUICPay *窓口でチャージは出来ません。 |
| クレジットカード | VISA、MasterCard、JCB、AMERICAN EXPRESS、Diners Club、銀聯 |

問合せ

- 会瀬青少年の家について
女性若者支援課 TEL 26-0315
- 市民運動公園について
スポーツ振興課 内線 636

今月の納期

納期限は11月1日(月)です

- ① 市県民税 (3期分)
- ② 国民健康保険料 (5期分)
- ③ 介護保険料 (5期分)
- ④ 後期高齢者医療保険料 (4期分)

問合せ ① 納税課 内線 253
②③④ 国民健康保険課 内線 207

市税・国保料などの休日納付相談

10月の相談日をお知らせします。
10月24日(日) 午前9時～正午、午後1時～4時

場 市税・納税課 国民健康保険料、

後期高齢者医療保険料、介護保険料

■ 納税課 内線 254
■ 国民健康保険課 内線 207

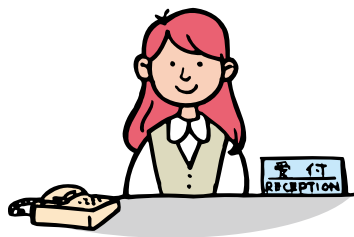

児童手当・特例給付(10月期)の支給日は10月13日(水)です

口座振込を指定している方には、同日付で指定口座に入金します。金融機関によって振込時間が異なります。

ますので、ご了承ください。窓口払いの方には、別途通知します。現況届が未提出の方は、手当が支給されません。提出後に支給しますので、子育て支援課に提出を。

■ 子育て支援課 内線 338

ひきこもり出張相談会

10月29日(金) 午後1時～3時(相談時間は1件50分)

場 福祉プラザ

対 ひきこもり問題でお困りの本人や家族

申 10月28日(木)までに、電話かメールで、県ひきこもり相談支援センター

TEL 0296-4816631
メール info@ibanki.org

原子力発電施設等周辺地域企業立地支援給付金(F補助金)の申請受付が始まります

昨年10月1日以降に、市内(旧十王町を除く)に工場・事業所などを新・増設し、契約電力と雇用が増加した場合、電気料金の約40%が補助金として交付されます。詳しくは問い合わせください。

■ 申請受付期間 10月上旬～中旬
■ 補助の内容、申請条件・手続きなど 電源地域振興センター

TEL 03-6372-7307 企業の推薦 産業立地推進課 内線 445



日立市公式地域情報アプリ「ひたちナビ」
生活に密着した情報を「好きなきに好きな場所で確認できる」
便利なアプリです。ぜひご利用ください！

インストールは
右記QRから！



iPhone



Android

後期高齢者人間ドック・脳ドック

■ 来年1月に受診予定の方

申請期限は、11月1日(月)です。

*申請期限までに受診日が決まらない場合は、決まり次第速やかに申請してください。期限後の申請の場合、全額支払い後の振り込みとなる場合があります。

■ 11月に受診予定で申請済の方

10月11日(月)頃に決定通知書または補助金請求書を郵送します。

問合せ 国民健康保険課 内線 204

■ **ホリゾンかみね・かみね市民プールの臨時休館は10月15日(金)～11月2日(火)です**

定期点検のため、休館します。

■ **ホリゾンかみね TEL 22-2045**

■ **かみね市民プール TEL 23-3045**

■ かんしょ(さつまいも)の生産拡大を推進します

県では、需要が拡大しているかんしょの生産拡大を進めるための支援を行っています。

① かんしょ生産のための荒廃農地などの再生費用補助

対荒廃農地などを再生し、来年度にかんしょを作付けする農家や農業者団体で、再生した農地で今後5年間かんしょを作付けできる方

■ **補助額** 再生に係る費用の2分の1 (上限10万円 / 10a)

コミュニティ活動の活性化 (宝くじの社会貢献広報事業の活用)

塙山学区住みよいまちをつくる会では、地域の活性化を図るために、令和3年度の宝くじ助成金を活用して、音響機器や会議用テーブルなどの備品の整備を行いました。

整備した備品は、講演会、研修会などの地域活動で活用され、塙山学区の活性化と地域住民の交流促進、地域の連帯感醸成への一助となることが期待されています。

この宝くじの社会貢献広報事業は、自治総合センターが宝くじの受託事業収入を財源として、コミュニティ活動に直接必要な設備などの整備にかかる経費を助成しているものです。



助成金で整備した音響機器

問合せ

コミュニティ推進課
内線 513



*樹木の伐根を伴う場合、その費用の2分の1を加算(上限15万円 / 10a)

② かんしょの生産拡大のための農地貸付協力金

■ **かんしょ農家に20a以上の農地を貸し出す農家及び農地の相続人**

*農地中間管理事業を通じて貸借される農地(荒廃農地を除く)

■ **交付額** 1万5千円 / 10a

■ **問合せ** 国民健康保険課 内線 204

■ シルバー人材センターの入会希望者説明会

■ **時** 10月21日(木) 午前9時30分～正午
(午前9時30分までに受付)

■ **場** 日立市シルバー人材センター(福祉プラザ内)

■ **対** おおむね60歳以上の健康な方

■ **申** 事前に電話で、日立市シルバー人材センター TEL 34-6018へ

■ **他** 持ち物 入会申込書(日立市シルバー人材センター、高齢福祉課各支所・交流センターなどにあります)、筆記用具



催し

■ 伊師浜国民休養地「親子de自然観察会」

■ **時** 11月3日(祝) 午前9時集合

*雨天中止

■ **場** 国民宿舎「鶴の岬」集合

■ **対** 市内在住の親子

■ **内** 自然を満喫しながら秋の動植物と越冬前の昆虫を観察します。

*先着20組

■ **申** 電話で、国民宿舎「鶴の岬」

TEL 39-2202へ

■ 日本盆栽協会日立支部盆栽展

■ **時** 10月15日(金)～17日(日) 午前9時～

午後4時(15日は正午から、17日は午後3時まで)

■ **場** 教育プラザ

■ **問** 日本盆栽協会日立支部(黒梅)

TEL 34-1341

■ 5億年の大地に開いた文化と歴史 県都から広がる茨城県北ジオパーク展

■ **時** 10月5日(火)～27日(水) 平日 午前

8時30分～午後5時 土・日曜日

■ **場** 県庁2階県政広報コーナー

■ **問** 県北ジオパーク推進協議会事務局

TEL 029-228-8825

防災行政無線の放送内容を電話で確認することができます。放送を聞き漏らしてしまったときなどにご利用ください。 TEL 22-6131

新型コロナウイルス感染症の拡大を防止する観点から、掲載したイベントなどは中止または変更となる場合があります。最新の情報については、市のホームページをご覧ください。主催者にお問い合わせください。

日立市戦没者追悼式 ～規模縮小のお知らせ～

市では、先の大戦において戦死された方々及び戦災により亡くなられた本市関係者を追悼し、ご遺族の労苦に敬意を表するとともに、世界の恒久平和実現への誓いを新たにすため、日立市戦没者追悼式を開催しています。

これまででは4年に1回開催してきましたが、戦争の記憶を風化させることなく、戦争の悲惨さと平和を希求する思いを次世代に継承するため、今年度から2年に1回開催とします。

なお、今年度は、新型コロナウイルス感染拡大防止のため、規模を縮小し、参加者を遺族代表などに限ります。

とき 10月16日(土) 午前10時～

ところ 日立市民会館

問合せ 社会福祉課 内線740

もみ殻燻炭作り体験

時 10月30日(土) 午前9時30分～午後2時 *雨天決行

場 たかはら自然塾

内 天然の土壌改良材としてガーデニングや農業の現場で活用できるもみ殻燻炭作り *作業できる服装で。先着20人

料 千円(もみ殻燻炭6ℓお土産付)
申 事前に電話で、たかはら自然塾 TEL 39-5391へ

きららの里の

ハロウィンイベント

① きららでハロウィン

時 10月31日(日) *雨天中止

場 入場ゲート(午前9時～午後3時)

対 子ども *先着100人

内 ハロウィンウォークラリー開催。園内4か所のポイントを回って、

お菓子を集めよう。
料 無料(入場料別途)

他 仮装入場者には特典あり *先着30人 *詳しくはきららの里のホームページをご覧ください。

② ジャンボカボチャ重量当て

時 10月31日(日)まで

場 きららの里管理棟

内 カボチャの重量を当てよう!
ピタリ賞は豪華景品、ニアピン賞にも景品

間 奥日立きららの里 TEL 24-2424

いばらきマリッジサポーター

「結婚相談会」

時 10月24日(日) 午前10時～午後3時

場 福祉プラザ

対 結婚を希望される方や親

内 結婚を希望する方の相談に、マリッジサポーターがお応えします。持ち物：身上書、写真(L判)

かみね公園秋祭り

とき 10月23日(土)～11月14日(日)

| とき | 内容 | ところ |
|------------------|---|-------------|
| 期間中 | 2,300円チケット販売 3,000円分の乗り物券を2,300円で販売 | レジャーランド、遊園地 |
| 土・日曜日、祝日 | 千歳飴プレゼント 得用券1冊購入につき千歳飴1本プレゼント *各日先着50人 | |
| 土曜日 | 入園無料デー | レジャーランド |
| 平日 | のりもの割引デー のりもの券3枚以上の機種を1枚割引 | |
| 10月24日(日)・31日(日) | のりもの(対象4機種)に乗ってお菓子をGETしよう *中学生以下、各日先着50人 | |
| 10月30日(土)・31日(日) | ハロウィンウィークイベント 発券所で合言葉を言うとおかしをプレゼント! *各日先着50人 | 遊園地 |
| 11月7日(日) | のりものタイムサービスデー ①午前10時30分～11時 ②午後2時30分～3時 上記の時間では、ドリームコースターと大観覧車がそれぞれのりもの券2枚で楽しめる! | レジャーランド |
| 11月3日(祝)、14日(日) | 乗り物乗り放題デー 高校生以上 2,500円 3歳～中学生 2,000円 *入場料別途 | |

問合せ 日立市公園協会 TEL 22-4737

市民グラウンド・ゴルフ交歓交流大会

時 11月20日(土) 午前9時～午後4時

*雨天時は、11月26日(金)

場 市民運動公園野球場

対 市内在住の方

料 300円 *保険料含む。個人申し込みの方は当日会場で納入。

申 10月24日(日)(必着)までに、参加者の住所、氏名、生年月日、電話番号、用具の有無をはがきかFAX、メールで、日立市グラウンド・ゴルフ協会事務局(米沢) 〒316

*プロフィール作成を希望する方はお持ちください。
申 10月17日(日)までに、来場される方の住所、氏名、電話番号、生年月日、結婚を希望される方との関係、希望の時間(午前10時～1時間単位)をメールで、いばらきマリッジサポーターセンター(東北地域活動協議会) メール idarakimarisadokenpokuti@gmail.comへ
間 いばらきマリッジサポーター(東北地域活動協議会) 大部 TEL 090-8894-0544 *正午～午後2時



10005 河原子町2-14-4
TEL・FAX 33-0663 メール
yonezawa2737mail@gmail.com

講座

百年塾生き生きワクワク講座

| 講座名 | とき | 内容 | 講師 |
|---------------|-------------------|---|--------|
| ① アロマでウイルス対策 | 11月2日(火) 午前10時～正午 | 抗ウイルス作用のある精油を使って、アロマスプレーとヴェロラップクリームを作ります。 | 田山恵子さん |
| ② クリスマスオーナメント | 11月4日(木) 午前10時～正午 | 小さな白木にペインティングし、5個のクリスマスオーナメントを作ります。 | 前田潤子さん |

*ところ=①②とも教育プラザ
*定員=①6人 ②10人
*料金=①1,400円 ②1,200円 *①②とも無料託児あり
*持ち物=①筆記用具 ②エプロン、1ℓ牛乳パック(水入れ・パレット用)、ティッシュ

10月20日(水)までに、希望講座名、住所、氏名、電話番号を電話(平日のみ)かメールで、百年塾サロン TEL 23-9165 メール jinzai@net1.jway.ne.jp

変わりメダカの育て方・ふやし方講習会

10月16日(土)・24日(日) 各日午前10時～正午

場 たかはら自然塾

内 講義・質疑応答 各1時間

料 各日千円(お土産メダカ付き)

*各日先着16人

申 事前に電話で、たかはら自然塾 TEL 39-5391へ

水中ウォーキング教室

11月12日・26日、12月10日・24日 金曜日 各日午後3時～4時(全4回)

場 かみね市民プール

対 成人 *先着15人

内 機能改善を目的とした水中ウォーキング運動

料 3千円(入場・指導料含む)

申 10月12日(火)の午前9時から直接か電話で、かみね市民プール TEL 23-3045へ

資格取得準備講座 TOEICテスト対策

11月11日・18日・25日・12月2日・9日・16日の木曜日 各日午後6時30分～8時30分(全6回)

場 女性センター

対 TOEICに挑戦したい方、スコアアップしたい方 *先着20人

内 テスト形式の問題に取り組みながら、スコアアップに欠かせない自主学習のポイントを紹介します。講師 岩重理香さん(大学非常勤講師)

料 3500円(テキスト代含む)

申 10月31日(日)までに直接か電話で、

らぼーる協会(女性センター内 TEL 36-0554)へ *無料託児あり(10月28日(木)までに来館して申し込みを)

ひとり親家庭の母・父や寡婦のための「調剤薬局事務講座」

11月14日～来年1月16日の日曜日(全8回) 各日午前10時～午後4時 *来年1月22日(土)調剤薬局事務管理士試験に向けての講座です。

場 茨城県母子寡婦福祉連合会ラーク・ハイツ(水戸市)

対 ひとり親家庭の母、父または寡婦で、全日程出席でき、今後就労を希望する方 *定員20人(多い場合は抽選)

料 9724円(テキスト・試験代など)

*ひとり親家庭となって7年未満の方で、前年度の所得が一定以下のかたは交通費の一部補助があります。

申 10月29日(金)(消印有効)までに、申込書(子育て支援課にあるほか、茨城県母子寡婦福祉連合会のホームページからダウンロードできます)を郵送かFAXで、茨城県母子寡婦福祉連合会母子・父子福祉センター 〒310-0065 水戸市八幡町11-52 TEL 029-221-8497 FAX 029-221-8618へ

*託児あり(2歳以上。事前に申し込みを)。

離職者・求職者のための公共職業訓練「介護サービス科」デュアルシステム(受講者募集)

介護業務に必要な基礎知識を習得し、介護職員初任者研修修了証の取得を目指します。介護施設での実習や早期就職のための指導も行います。訓練期間 12月1日(水)～来年2月28日(月)まで

場 ベストパートナー介護(株)ベストケアスクール(弁天町)

対 事前に公共職業安定所に求職申し込みをした方で、数回の就職相談を行い、介護の職種に就職を希望する方 *定員24人

料 無料(テキスト代、保険加入料などは自己負担)

申 10月8日(金)から11月12日(金)までに入学願書(各公共職業安定所にあります)を最寄りの公共職業安定所へ

問 日立産業技術専門学院 TEL 35-6449

新型コロナウイルス感染症の拡大を防止する観点から、掲載したイベントなどは中止または変更となる場合があります。最新の情報については、市のホームページをご覧ください。

■初級者水泳教室

時 11月18日・25日・12月2日・9日・
16日の木曜日 各日午後1時15分
～2時30分(全5回)
場 かみね市民プール
対 水泳を始めた成人 *先着15人
料 3750円(入場・指導料含む)
申 事前に直接か電話で、かみね市民
プール TEL 23-3045へ



募 集

■日立市公園協会の職員

| | |
|-------|--|
| 採用予定日 | 来年4月1日 |
| 募集人数 | 5人 |
| 職務内容 | 遊戯施設の運営業務、売店・食堂の運営業務、市受託施設の運営業務など施設運営全般に係る業務 |
| 応募要件 | 昭和61年4月2日以降に生まれ、高等学校以上を卒業または来年度3月までに卒業見込みの方 |

内 1次試験 11月13日(土) (作文、面

「だいすきひたちフォトコンテスト2022」 写真募集

応募された写真でカレンダーを作成します。
「日立市ってやっぱり素敵!」と感じる風景・イベントの様子など、日立市の魅力を伝える写真を応募ください。

入選された方へ、市内特産品及び入選した写真が掲載された令和4年版カレンダーをプレゼント!

応募期限 10月15日(金)まで

応募方法 次のいずれかでご応募ください。

■氏名、住所、電話番号、撮影年月日・場所をメールで、日立市観光物産協会 メール kankou.oubo@gmail.comへ

■SNSのアカウントを公開設定にして、日立市観光物産協会の公式アカウントをフォローの上、ハッシュタグ「#だいすきひたち2022」をつけて投稿してください

その他 作成したカレンダーは、日立駅情報交流プラザで販売します。

問合せ 日立市観光物産協会 TEL 24-7978

接) 会場 11月14日(日)になる場合があります
室 *応募状況などによっては11月31日(日)(必着)までに、履歴書、最終学歴卒業証明書または在学証明書を直接か郵送で、日立市公園協会総務課(かみねレジヤランド入園口2階) 〒317-0055 宮田町5-2-22 TEL 22-4737へ
*詳しくは、同協会ホームページをご覧ください。



フレンドシップ・キルト展作品募集

国内外姉妹都市との文化交流事業の一環で開催される「フレンドシップ・キルト展」の作品を募集します。

展示期間 来年3月2日(水)～6日(日)

展示会場 日立シビックセンターギャラリー

対象 市内在住か通勤、通学している方

内容 ■素材・デザインなど自由(壁掛け、ベッドカバー、バッグ、クッションなど) ■規格=キルト作品、1辺が200cm以下 展示終了後に返却。

■仕上げ=2枚の布の間にキルト綿を入れた3層構造で、キルティング仕上げがしてあるもの。

出品料 ■大サイズ(1辺120cm以上200cm未満)=800円 ■中サイズ(1辺50cm以上120cm未満)=500円 ■小サイズ(1辺が50cm未満)=300円

申込み 来年1月14日(金)までに、住所、氏名、電話番号を電話かFAX、メールで、フレンドシップ・キルト展実行委員会事務局(文化・国際課内 内線534 FAX 24-5301 kokubun@city.hitachilg.jpへ *申し込み後、出品要項と出品票を送付します。

いども

■すわすくすくランド
「動いて感じて!音楽の森に行ってみよう!」

時 10月27日(水) 午前10時～11時

場 諏訪交流センター大ホール

対 1～4歳児と保護者 *先着10組

内 親子で音楽と一緒に楽しく体を動かしましょう 講師 佐川静香さん(おやまの小さな音楽教室)

持ち物 飲み物、タオル *動きやすい服装で

申 10月12日(火)午前10時から、住所、氏名、年齢、電話番号を電話



日立市報 電子版

最新の市報はもちろん、市報のバックナンバーや音声版などを掲載しています。



で、諏訪交流センター TEL 33-3841へ

10月のきら☆りんタイム「おうちdeカラオケ」

時 10月23日(土) 午前10時30分～11時30分

場 子どもすくすくセンター

対 乳幼児の保護者 *定員5人(多いときは抽選)。無料託児あり。

内 ガチャボンケースでマイクを作って遊びます。講師〓子育て応援ふらっと

申 10月18日(月)までに直接か電話で、子どもすくすくセンター TEL 23-5522へ *午前9時～午後5時



ひたち水ロケット大会

時 10月24日(日) 午前9時～正午

場 (株)日立製作所会瀬グラウンド

対 小・中学生 *先着30人。小学3年生以下は保護者同伴

内 自作の水ロケット(ペットボトルロケット)の飛距離・滞空時間の競技

料 1000円(保険料含む)

申 10月22日(金)までに電話で、日立理科クラブ TEL 24-3104へ *午前10時～午後4時(月曜日休館)

10王子どもの広場「乳幼児の歯の健康についてのお話」

時 10月25日(月) 午前10時30分～正午

場 十王交流センター

対 乳幼児と保護者 *先着10組

内 歯の健康に関する講話 講師〓市歯科衛生士

申 10月13日(水)の午前9時30分から電話で、日立市社会福祉協議会 TEL 37-1122へ

親子(幼児)水泳教室

時 11月10日・17日・24日、12月1日・8日の水曜日 各日午後2時30分～3時30分(全5回)

場 かみね市民プール

対 4・5歳児(平成27年4月2日～平成29年4月1日生まれ)と保護者 *子ども1人につき保護者1人。先着15組

内 水慣れから水遊び

料 3750円(入場・指導料含む)

申 事前に直接か電話で、かみね市民プール TEL 23-3045へ

小学3・4年生水泳教室

時 11月20日・27日、12月4日・11日・18日の土曜日 各日午後4時～5時(全5回)

場 かみね市民プール

対 小学3・4年生 *定員20人

内 水慣れからクロールを泳げることを目標に学びます。

料 3750円(入場・指導料含む)

申 10月20日(水)(必着)までに往復はがきで、かみね市民プール 〒317-0055 宮田町3381 TEL 23-3045へ *詳しくは、

かみね市民プールのホームページをご覧ください。問い合わせてください。

発達段階に応じた親の学び講座「パパカフェ」子育てとコーチング

コーティングで大切なことを解説しながら、子育てへの応用を考えます。時 ①11月27日(土) ②12月4日(土) 各日午前10時～11時30分

場 鳩が丘さくら福祉センター

対 ①3歳～年長の子と保護者 ②小学1～3年生の子と保護者 *定員各15組程度。(多いときは抽選)

内 講師〓高橋和将さん(茨城キリスト教大学講師)が年齢別に、講座と実技を交えて楽しくお話しします。

申 11月16日(火)までに下記QRから直接か電話で、子どもセンター TEL 36-0048へ

QR

場

対

内

料

健康

シルバーリハビリ体操指導士3級養成講習会

介護予防のためのシルバーリハビリ体操を広く普及させる、シルバーリハビリ体操指導士を養成する講習会です。

時 11月2日(火)・9日(火)・16日(火)・24日(水)・30日(火) 各日午前9時30分～午後3時45分

場 日立市消防本部 *変更となる場合があります

対 50歳以上の市民で、講習会終了後に地域活動(介護予防教室など)に参加できる方 *先着15人(原則、全日程参加できる方)。

内 講義(介護予防と解剖運動学など)、実技(シルバーリハビリ体操)を行います。 *昼食持参

申 10月26日(火)までに、直接か電話で、健康づくり推進課 TEL 21-3300へ

