

ひたち



ひたち・くさゼロ大作戦 ご協力ありがとうございました！

10ページの
 「まちの話題」も
 見てね！



- 日立市の魅力を発信！ふるさと日立大使 2
- 日立市×バーミンガム市 姉妹都市提携40周年 4

「くさゼロの日(9月30日)」にちなんで、市民、企業、行政が一体となって地域の草刈りやごみ拾いなどを行う「ひたち・くさゼロ大作戦」を実施しました。

日立市の魅力を発信！

ふるさと日立大使

市のイメージアップと認知度向上を図るため、日立市出身または日立市にゆかりがあり、芸能やスポーツなどさまざまな分野で活躍する方を、令和元年度から「ふるさと日立大使」として委嘱しています。

大使の皆さんには、それぞれの仕事や活動の機会を通じ、市の魅力を積極的にPRしていただいています。

今号では、今年9月から3年間、大使として市の魅力を発信していただく11人の皆さんからのメッセージをご紹介します。

問合せ 広報戦略課 ☎ 内線 712 FAX 21-4859

新任 岡部 麟 さん

AKB48



©AKB48



公式サイト



Twitter

今の私があるのは、かけがえない青春を毎日平和に楽しく送れる日立市という街の中で過ごせたからだと思っています！そして絶賛進化中の日立市も大好きだし未来がとても楽しみです！時々帰ってくるとちょっとずつ変化があって驚かされます！みんなで日立市を愛して盛り上げましょう！皆さんに負けません！お仕事で日立市と関わって嬉しいな～(^^)

新任 ミウラナオコ さん

イラストレーター

(茨城国体マスコットキャラクター「いばラッキー」作者)



Instagram



この度「ふるさと日立大使」を拜命することになりました。「日立の街に、日立に住む皆さんの心に、ちょっとワクワクが増えるような」そんなお手伝いができたら嬉しいなと思っています。どうぞよろしくお願いします。

新任 関 あつし さん

漫才師 (母心)



公式サイト



Twitter

漫才コンビ・母心の関あつしと申します。今僕は漫才の他にも、絵本を作ったり、NFT*を作ったり、怪獣特撮を撮ったりといろいろチャレンジしています。今回の日立ふるさと大使もチャレンジのひとつ！地元日立を盛り上げられるよう頑張りますので、よろしくお願いいたします。

*唯一無二のデジタルアートなどのこと

2期目 井手 麻渡 さん

俳優

(映画「ある町の高い煙突」主演)



日立ふるさと大使を務めることができ大変光栄です。日立市民の皆様の根底に流れる協力と不屈の精神にいつも勇気づけられております。これからも日立の魅力を発信していきます。



Instagram



Twitter

コロナ禍なこともあり、なかなか東京から日立に行く機会は減ってしまったのですが、早くまた地元に戻りたいです。皆様にお会いしたいです。大変な状況は続いておりますが、毎日の中にちょっとした幸せや楽しみを見つける事が、とても大切だなあ、と思う今日この頃です。どうか皆様、心身健康でありますように。またお目にかかる日を心から楽しみにしております。

2期目 岡部 磨知 さん

バイオリニスト



公式サイト



Twitter

市HPでふるさと日立大使の皆さんのプロフィールや日立市への想いなどを紹介しています。ぜひご覧ください！



2期目 妹島 和世 さん

建築家

日立駅や日立市庁舎が、市民の皆様がふらっと立ち寄り、心の拠り所になるような場所として使っていただければいいなと思っています。

2期目 橋 幸夫 さん

歌手 / 吉田正音楽記念館
名誉館長

かみね公園を訪れたことはありますか？レジャー施設や動物園で楽しむも良しですが、吉田正先生の功績に触れ、身近に感じてみてください。日立市が誇る第二の作曲家が誕生することを願っています。



公式サイト



Twitter



2期目 上妻 宏光 さん

三味線奏者

世界に知られる HITACHI。いろんなノウハウを持っている日立市の皆さんと共に地域を盛り上げたいです。

2期目 會澤 翼 さん

プロ野球選手
(広島東洋カープ捕手)

私は日立市に生まれて良かったと思っております。幼少時代も自然の中でのびのび育つことができましたし、やはり野球というスポーツに出会えたのも野球をやる環境が日立市では多かったからだと思います。日立市には今でも感謝しております。



広島東洋カープ
公式サイト



2期目 神保 佳永 さん

JINBO MINAMI AOYAMA オーナーシェフ (ケーブルテレビ JWAY「神保シェフと茨城を食べよう」出演中)

日立市は産業のまちですが、実は食材が豊富なまちでもあります。海の幸・山の幸とおいしい食材がたくさんあることに、自分は日立の外に出てたくさん気づきました。“おいしい日立”をもっと知ってほしい思いで今後も引き続き日立を食で応援して参ります！

2期目 KATSUMI さん

シンガーソングライター
/ ラジオパーソナリティ



公式サイト



Twitter



大使を拝命し大変光栄に思います。皆様が普段、地元に関してどの様に感じていらっしゃるのか、その声を反映できるように微力ながら今期も頑張ります。FM ひたちの「AMAZING HITACHI」はまさに「日立再発見」をテーマにお送りしています。取材の申し込みも随時受付中なので、皆様の素晴らしい日立をぜひ僕に紹介させてください。お待ちしております。

* NHK 第一放送「ラジオ深夜便」に KATSUMI さんがゲスト出演します。詳しくは 16 ページをご覧ください。



日立市 × バーミングハム市 姉妹都市提携 40 周年



日立市は、国際親善の推進などを目的とし、バーミングハム市(アメリカ合衆国アラバマ州)、タウランガ市(ニュージーランド)それぞれと国際親善姉妹都市提携を結んでいます。今年、日立市とバーミングハム市の提携40周年に当たるため、これまでの両市の交流のあゆみや、姉妹都市交流に携わってきた方からのメッセージなどをご紹介します。

問合せ 文化・国際課 ☎ 内線 535 FAX 24-5301



日立市長
小川 春樹

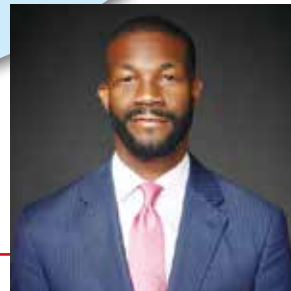

バーミングハム市長
ランドル L. ウッドフィン

本市とバーミングハム市が1982年4月23日に結んだ姉妹都市提携は、このたび、40周年という記念すべき節目を迎えました。40年前、調印式のために、当時の立花市長をはじめとする6人の訪問団の一人として、バーミングハム市を訪れた私といたしましても、誠に感慨深い限りであります。

以来、両市は40年の長きにわたり、訪問団の派遣や青少年グループの受入れ、フレンドシップ・キルト展の開催など、多岐にわたる交流を育んでまいりました。また、2011年の東日本大震災の際には応援寄附金やメッセージをいただいたことも私の心に刻まれております。とりわけ、このコロナ禍においては、本市から2万枚のマスクを寄附させていただいた際に、心温まる感謝のメッセージをいただくなど、両市が築いてきた強い絆を改めて認識することができました。

姉妹都市提携40周年を契機として、このかけがえのない友好と信頼の絆を、より一層強固なものとし、次世代へとつないでいくことができますよう、共に未来へと歩みを進めてまいりたいと考えております。

バーミングハム市が、親愛なる姉妹都市である日立市と40年間の交流を続けてきたことをとても誇りに思います。

バーミングハム公立図書館に展示している毎年のキルト作品交換をはじめ、吉成 明前市長がバーミングハム・バロンズの試合で始球式を行ったこと、2020年の(新型コロナウイルス感染症の)パンデミックの際に医療用マスクを2万枚寄附していただいたことなど、両市のつながりは、異文化交流の絆を深め、「友に他人なし」というアメリカ南部の格言を証明しております。

今後は、これまでに両市が築き上げてきた絆を、さらに強めていくとともに、文化交流の促進や、両市の関係性を良好にするための対話、目標や理想を分かち合う機会が増えることを期待しております。

バーミングハム市が、親愛なる日立市の皆さんと肩を寄せ合えることを嬉しく思うとともに、これからも長きにわたって協力と友情を育んでいけることを期待しております。



↑バーミングハム市のスタッフやホストファミリーとの記念の一枚

現地では、歓迎パーティーやホームステイ先の温かいおもてなしに皆感動しました。生徒たちも、必死に英語を使って交流を図っている姿を今でもよく覚えています。

参加者は私も含めて9人で、旅行会社の添乗員はなし。空港での乗り継ぎなどでは冷や汗の連続でした。

現地では、歓迎パーティーやホームステイ先の温かいおもてなしに皆感動しました。生徒たちも、必死に英語を使って交流を図っている姿を今でもよく覚えています。

第1回姉妹都市交歓研修の思い出



元日立国際交流協議会会長
金子 日出夫 さん

1986(昭和61)年に始まった市内中学生のバーミングハム市派遣。その第1回派遣団の引率者としてバーミングハム市を訪問しました。当時、中学生の海外派遣事業は県内でも初めて。パソコンもスマホもなく、バーミングハム市との連絡は、深夜に繋がる電話とエメール(手紙)だけ。手紙の返事が来るのに2、3週間ばかり、文書は手書きの時代でした。

バーミングハム市ってどんなところ？

1871年に誕生したアメリカ合衆国南東部アラバマ州の中心都市で、市内には日本庭園を含め、数多くの公園があり、緑豊かで美しいまちです。全米の中で「住みやすい都市ベスト10」にも選ばれたことがあります。

また、「青春」の詩で知られるサミュエル・ウルマンの出身地としても有名で、ウルマンの記念館や、南部最大の市立美術館、さらに飛行博物館などがある文化都市です。

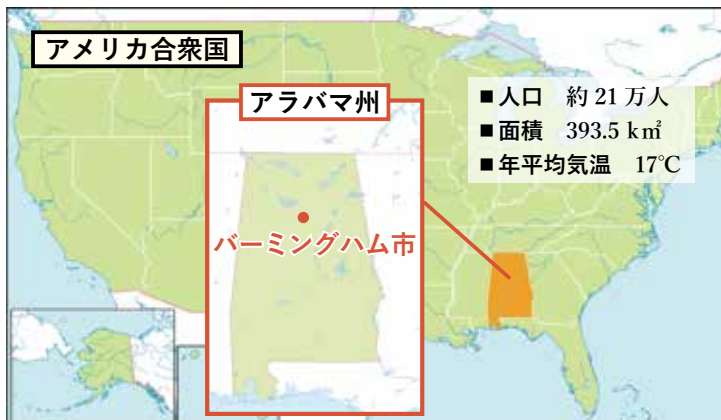

姉妹都市交流 40年のあゆみ

日立市とバーミングハム市は、共に鋳工業のまちとして発展してきたことをきっかけに国際親善姉妹都市の提携を結び、以来、市民訪問団の相互訪問や青少年交流をはじめ、さまざまな分野で交流してきました。

1982年4月 「鋳工業のまちとして発展」という共通点がきっかけとなり、交流がスタート

1985年10月 バーミングハム市から、まちのシンボルである「バルカン像」の贈呈式のため、市民訪問団が来市

1986年8月 第1回姉妹都市交歓研修生として、日立市の中学生7人がバーミングハム市を訪問

1998年5月 バーミングハム市アーリントン市長訪問団が来市し、市役所などを視察

2006年4月 文化イベント参加のため、日立風流物関係者と文化少年団能楽部がバーミングハム市を訪問

2012年6月 日立市で姉妹都市提携30周年記念フレンドシップイベントを開催

2018年5月 バーミングハム市青少年グループ10人が来市

2021年6月 新型コロナウイルス感染症の拡大防止に役立ててもらうため、バーミングハム市にマスク2万枚を送付

両市の交流のあゆみを紹介する

デジタル写真展を開催

姉妹都市提携40周年を記念して、これまでの両市の交流の写真をスライドショー形式でモニターに映し出します。ぜひ会場にお越しください。

第1回【～10月28日(金)】

会場＝日立市役所正面玄関

第2回【11月1日(火)～7日(月)】

会場＝日立シビックセンター1階アトリウム

第3回【11月8日(火)～13日(日)】

会場＝日立シビックセンター1階ギャラリー

第4回【11月14日(月)～30日(水)】

会場＝日立シビックセンター1階アトリウム



↑バーミングハム市の皆さんが来市した際のホームパーティーでの一枚

国際交流を通じて異文化に触れ、自分の価値観やものの見方が変わり、心と心で世界の人々とながら、今では世界中にたくさん家族ができました。言葉よりも勝るものがあるはず。これからも常に自然体で“日本のおかあさん”を続けていきたいと思っています。

も温かい歓迎を受けました。30数年前、市報で姉妹都市のホスト募集の記事を目にし、子育て真っ最中である私も同じ母親として何か役に立てるかもと思い、ホームステイの受入れを始めたのが、バーミングハム市との交流の始まりでした。能楽少年団や日立風流物保存会の皆さんと一緒に、2006(平成18)年にバーミングハム市で開催された文化イベントに参加した際は、とても温かい歓迎を受けました。

心の鍵を常にオープンに



KIWI-VULCAN-HITACHI
会長
森村 由美子 さん

新型コロナウイルスワクチン接種情報

令和4年10月5日までの情報で作成しています。
最新の情報は、市HPなどで随時お知らせします。



オミクロン株対応ワクチンの接種を進めています

新型コロナウイルスはこれまでの2年間、年末年始に流行しています。重症化リスクの高い方はもとより、若い方も接種をご検討ください。なお、国は、最後の接種から5か月としている間隔を短縮する検討を進めていますので、詳細が決まり次第、市HP（右記QR）などでお知らせします。
* 1・2回目接種を希望される方は、ワクチン接種ひたちコールセンターへお問い合わせください。



1 対象者

接種を2回以上受けた**12歳以上**の全ての方のうち、最後の接種から**5か月**が経過し接種を希望する方

2 接種券について

対象となる方には、最後の接種日から5か月が経過する前に接種券をお送りします。

3 予約・接種方法

予約方法：■インターネット予約 ■コールセンターへ電話予約 ■医療機関へ直接予約（個別接種）
接種方法



①医療機関で個別接種…実施医療機関は、接種券と一緒に送る「日立市からのお知らせ」や市のHP（右記QR）でご確認ください。



②医療機関や地域の会場で集団接種

(医療機関)

(地域)

会場	接種日	会場	接種日
永井ひたちの森病院 (小木津町)	10月29日(土)、11月5日(土)、 12日(土)、19日(土)、26日(土)	ゆうゆう十王・Jホール (十王町友部)	11月12日(土)、15日(火)、16日(水)、 17日(木)、18日(金)、26日(土)
田尻ヶ丘病院 (田尻町)	11月12日(土)、19日(土)	池の川さくらアリーナ (東成沢町)	11月3日(祝)
日鉱記念病院 (宮田町)	11月26日(土)	日立地区産業支援センター (西成沢町)	11月5日(土)、6日(日)
嶋崎病院 (会瀬町)	10月30日(日)、11月6日(日)、 13日(日)、20日(日)、27日(日)	久慈小学校 (久慈町)	11月19日(土)、20日(日)、 26日(土)、27日(日)
ひたち医療センター (鮎川町)	11月6日(日)、20日(日)		

* 定員に達し次第受付を終了します。また、変更となる場合や今後の日程は、市HPなどでお知らせします。

③県の大規模接種会場で接種…11月・12月に実施される予定です。

生後6か月～4歳のお子さんの接種の準備を進めています

国は、生後6か月～4歳のお子さんを対象としたワクチン接種を検討しています。

使用ワクチン：乳幼児用ファイザー社製ワクチン * 5歳以上のワクチンとは異なります。

予約・接種開始時期や接種方法など、詳細が決まり次第、市報や市のHPなどでお知らせします。



接種券を紛失した方は、下記の方法で発行の申請が必要です

1 インターネット申請
(右記QR)



2 コールセンターへ電話申請

3 窓口申請 (市役所1階、多賀市民プラザ1階、保健センター1階)

問い合わせ ワクチン接種ひたちコールセンター ☎ 050-3646-5466 FAX 85-8010
* 副反応に関すること…茨城県新型コロナワクチンコールセンター ☎ 029-301-5394



ひたち食品ロス削減パートナー制度協力店
オリジナルステッカー

10月30日は「食品ロス削減の日」

10月は「食品ロス削減月間」です

食品ロスとは、「まだ食べられるにも関わらず捨てられてしまう食品や食べ残し」のことです。もったいないだけでなく、環境にも悪い影響を与えてしまいます。身近な問題として、みんなで食品ロスの削減に取り組みましょう。

「ひたち食品ロス削減パートナー制度」の協力店募集

登録いただいたお店には、登録証とオリジナルステッカーを配布します。また、市のHPやinstagramでPRします！

対象 市内で営業している飲食店、宿泊施設など

要件 次の取組項目のうち1つ以上を実践する店舗

- お客様への普及啓発活動
- メニューの工夫
- 残した料理の持ち帰り
- その他の取組

申し込み 登録申請書（市のHPからダウンロードできます）を直接か郵送、メール、FAXで、資源循環推進課へ



市HP

食品ロス削減に関する標語募集

優秀作品は市のHPで公表するとともに、市の広報・啓発で活用するほか、市指定ごみ袋に掲載します。

申し込み 11月22日(火) (必着) までに、郵便番号、住所、氏名、年齢、電話番号、応募作品（1人3点まで）を郵送かメール、FAXで、資源循環推進課へ

*詳しくは右記QRをご覧ください。



市HP

【行政放送番組】野菜ソムリエが食品ロス削減の裏技を紹介！

ぜひ右記QRからご覧ください。

*10月22日(土)から放送予定



問合せ 資源循環推進課 ☎内線 547 FAX 24-5301 メール recycle@city.hitachi.lg.jp

～「もしかして？」ためらわないで！189（いちはやく）～

11月は「児童虐待防止推進月間」です



オレンジリボンには子ども虐待を防止するというメッセージが込められています。

児童虐待は、身近なところで起こり、尊い幼い命が奪われる重大な事態になることもあります。子どもたちを見守る私たち一人ひとりの「目配り」や「気づき」が、児童虐待を未然に防ぐことにつながります。

児童虐待とは

児童虐待とは、親などの保護者が、子どもの身体や心を傷つけ、健やかな成長・発達を損なう行為を指します。

身体的虐待
殴る、蹴る、やけどさせる、家の外に閉め出すなど

ネグレクト
(育児放棄)
食事を与えない、家に閉じ込めるなど

心理的虐待
子どもの前で配偶者に暴力をふるう、無視するなど

性的虐待
子どもへの性的行為、性的行為をみせるなど

見落とさないで！子どもや保護者からのサイン

子どものサイン

- いつも子どもの泣き叫ぶ声や保護者の怒鳴り声がある
- 衣服やからだがかいつも汚れている
- 不自然な傷や打撲の痕がある など

保護者のサイン

- 小さい子どもを家に置いたまま外出している
- 子どものけがについて不自然な説明をする など



連絡・相談はこちらへ

児童相談所虐待対応ダイヤル ☎189

子育て支援課家庭児童相談室 ☎内線 394

健康づくり推進課 ☎21-3300

茨城県日立児童相談所 ☎22-0294

いばらき虐待ホットライン(24時間対応) ☎0293-22-0293

児童相談所相談専用ダイヤル ☎0120-189-783

日立警察署(命の危険を感じたとき) ☎110

市役所庁舎と大屋根広場のオレンジライトアップ

児童虐待問題に対する関心と理解を深めるため、市役所庁舎を児童虐待防止運動のシンボルマークである「オレンジリボン」にちなんだオレンジ色にライトアップします。

とき 11月1日(火)～30日(水) 日没～午後9時

問合せ 子育て支援課 ☎内線 323 FAX 22-3011

11月9日は「119番の日」

火災や救急救助は、1分1秒を争う時間との勝負

11月9日は「119番の日」、その日から1週間(11月9日～15日)は「秋季全国火災予防運動期間」となっています。これを機に、119番通報や火災への対策などについて、改めて確認しましょう。

問合せ 予防課・警防課 ☎ 24-0119 FAX 22-0102

消防車両や救急車を呼ぶときは

119番通報すると、通報を受けた職員が住所、氏名、電話番号、近くの目標となる建物やどのような状況かなどについて質問しますので「**落ち着いて・ゆっくり・はっきり**」と答えるようにしてください。



救急車のサイレン・適正利用

通報者から、「救急車のサイレンを鳴らさずに来てほしい」と依頼されることがありますが、**救急車はサイレンを鳴らさない**と緊急走行できませんので、ご理解をお願いします。また、定期的な通院はタクシーなどの公共交通機関を利用するなど、**救急車の適正利用**にご協力をお願いします。

住
宅
防
火
10
の
ポ
イ
ン
ト

4つの習慣

寝たばこは、絶対にしない、させない。

コンロを使うときは火のそばを離れない。

コンセントは、ほこりを清掃し、不必要なプラグは抜いておく。

ストーブの周りに燃えやすいものを置かない。

ストーブやコンロなどは安全装置の付いた機器を使用する。

消火器などを設置し、使い方を確認しておく。

6つの対策

住宅用火災警報器を定期的に点検し、10年を目安に交換する。

お年寄りや身体の不自由な方は、避難経路と避難方法を常に確保し、備えておく。

部屋を整理整頓し、寝具、衣類やカーテンは防災品を使用する。

防火防災訓練への参加、戸別訪問などにより、地域ぐるみの防火対策を行う。

日立市が誇る貴重な作物を後世に継承

「茂宮かぼちゃ塾」はじまります



甘みが強く、栗のような食感の日立市地域ブランド認定品「茂宮かぼちゃ」は、生産者の高齢化や担い手不足などが大きな課題となっています。

この貴重な作物を後世に継承していくため、かぼちゃ栽培のノウハウを学び、生産者を目指す「茂宮かぼちゃ塾」を開講します。

応募要件(下記の要件を満たす方)

■日立市に住民登録のある方または転入予定のおおむね65歳までの方

■茂宮かぼちゃ生産農家を目指す方

開講日 来年1月中旬(予定)

ところ 茂宮町地内

募集人数 7人程度 *選考により受講者を決定。

塾の内容

- 市が用意する農地で、茂宮かぼちゃ生産農家指導のもと、かぼちゃの作付けを行います(希望に応じて最長2年間)。
- 自身の空き時間を活用し、講習会への参加や、農作業に取り組みます。
- かぼちゃの作付け以外の時期は、希望する作物を栽培できます。
- 農機具や苗、肥料など受講に必要なものは市が準備します。
- 受講後は、茂宮町で茂宮かぼちゃを生産し、生産部会の会員を目指します。

受講料 10,000円/年 *農業者の方は別途利用権設定の費用がかかります。

申し込み 11月1日(火)から30日(水)までに電話で、農林水産課 ☎内線403 FAX 24-1713へ

*詳しくは、問い合わせてください。

仕事などで、お子さんを保育園などに預けたい方へ 来年4月からの入園相談

保護者の就労や病気などのために、保育園、認定こども園、家庭的保育事業所での保育を希望する家庭を対象に入園相談を行います。

*保育園などを利用するためには認定が必要です。また、認定区分により、利用できる施設や保育時間が異なります。

【入園相談（申請書などの配布）】

ところ	とき
① 子ども施設課	11月1日(火)～12月15日(木) 午前8時30分～午後5時15分 *土・日曜日、祝日を除く
② 子ども施設課 (休日入園相談)	11月6日(日) 午前9時～正午、午後1時～午後4時
③ 大久保交流センター	11月8日(火)・15日(火) 午前9時30分～正午
④ 南部支所	11月9日(水)・16日(水) 午前9時30分～正午



*①の11月1日～4日は、大変混雑することが予想され、待ち時間が長くなる場合がありますので、ご了承ください。

*相談内容（家族構成、保育を必要とする事由など）により、ご家庭ごとに必要な書類を配布します。

*申請受付に関することや募集人数については、11月20日号に掲載する予定です。

問合せ 子ども施設課 ☎ 内線 341 FAX 22-3011

20・30代の独身男女限定

ハレニコ！大人の遊び場♡ vol.2

ハレニコが大人も遊べる場所に大変身！遊んだ後は、おいしい食事を食べながら、参加者同士で親睦を深める交流会を開催します。

とき 11月23日(祝) 午後4時～8時

ところ Hiタッチらんど・ハレニコ！、ホテルテラスザスクエア日立



対象 20・30代の独身男女 *各20人(多いときは抽選)

料金 男性3,000円、女性2,000円

申し込み 11月16日(水)までに右記QRから申し込みを。



問合せ 女性若者支援課 ☎ 26-0315 FAX 26-0317

*詳しくは、問い合わせてください。

日立市の新鮮な情報をお届け！

ケーブルテレビJWAY行政情報番組

6:00～、11:00～、15:00～、19:00～、23:00～ 1時間枠で1日5回放送中！



地上デジタル

11ch

詳しい番組表
はこちら

【週刊！ひたちほっとニュース】

11月の特集テーマ

- あなたが知らない日立市の企業のミリョク！（5日～）
- 若者ががやき会議～一緒にまちを盛り上げよう！（19日～）

*番組の内容・タイトルは変更になる場合があります。



【ひたちまるごと情報】生活情報などを放送

A：6:00～、11:10～、15:10～

B：19:00～、23:00～

*AとBで放送内容が変わります。



ひたちまるごと情報
いっしょにがんばりましょう

*番組は市公式YouTubeや日立市インターネット放送局でも公開しています！



YouTube



放送局

問合せ 広報戦略課 ☎ 内線 717 FAX 21-4859

ひ たち・くさゼロ大作戦 ご協力ありがとうございました

市は、9月30日を「くさゼロの日」として、地域の草刈りやごみ拾いなどの環境美化活動に取り組む「ひたち・くさゼロ大作戦」を実施しました。「みんなでまちをきれいに」を合言葉に、コミュニティ、学校、企業など、多くの団体に参加いただき、地域の公園、河川や道路などがきれいになりました。今後も環境美化活動にご協力をお願いします。

「コミュニティくさゼロ写真展」開催中！

「ひたち・くさゼロ大作戦」の一環として、各コミュニティが取り組んだ環境美化活動の写真を展示しています。日立市コミュニティ推進協議会 HP（下記QR）ではデジタル写真展を同時開催中！

とき 10月28日金まで

ところ 日立市役所正面玄関

問合せ コミュニティ推進課 ☎内線 488



日立市建設業協会



滑川学区コミュニティ推進会

ラ ジオ体操普及に貢献 日立市が県内唯一の地方表彰を受賞

かんぼ生命保険などが主催する「ラジオ体操優良団体等表彰」において、本市が県内唯一の「地方表彰」を受賞しました。9月9日には、かんぼ生命保険の龍 良明茨城支店長から小川市長が表彰状を受け取りました。市では、ラジオ体操考案者の遠山喜一郎さんの出身地として普及活動に取り組んでおり、今年の11月19日には、ラジオ体操の基本的動作や技術を競う「ラジオ体操コンクール」を昨年に引き続き、開催する予定です。



橋 幸夫さんたちが共演 吉田正生誕 100周年コンサート

9月25日、本市出身の作曲家・吉田正氏が令和3年に生誕100年を迎えたことを記念して、日立市民会館で生誕100周年記念コンサートが開かれました。コンサートには、ふるさと日立大使の橋 幸夫さんを始めとする「吉田門下生」や若手歌手らが出演しました。吉田メロディーを歌い上げ、フィナーレには「いつでも夢を」を出演者全員で歌い、大盛況の中、幕を下ろしました。



災復興を願い チャリティーフェス「PLACE2022」を開催

9月24日から25日にかけてチャリティー野外フェス「PLACE」が2年ぶりに河原子海岸北浜スポーツ広場で開催（2020年はオンラインでの開催）されました。このフェスは、震災からの復興を目的に、2011年から始まり、今年で10回目を迎えました。80組以上のライブパフォーマンスのほか、地元団体や子どもたちによるイベント、打ち上げ花火などが実施され、その熱気に会場は大いに盛り上がりました。



語プレゼンテーション県大会 日立一高附属中が県教育長賞を受賞

8月30日に開催された「英語プレゼンテーションフォーラム県大会」に出場した日立第一高等学校附属中学校のグループが県教育長賞を受賞しました。大会では「Hidden Treasures in Hitachi City」というタイトルでプレゼンテーションと質疑応答を行い、日立市の魅力を英語でアピールしました。受賞を受け、リーダーの石川 陸さんは、「隠された地元の魅力を見つけ、英語を通じて、仲間と楽しみながら取り組むことができた。」と喜びました。



インターハイ体操男子個人種目あん馬 阿部檜生さん（日立市在住）が日本一

8月9日に行われた全国高校総体体操男子個人種目あん馬で、阿部檜生さん（勝田工業高等学校3年）が日本一に輝きました。2年連続の出場となった大舞台上で、自己最高点となる13.933点を記録し、有終の美を飾りました。阿部さんは、「緊張はあったが、落ち着いて自分の最高の演技ができた。大学でも日本一を目標に日々の練習に取り組んでいきたい。」と話し、その目は既に将来を見据え、練習に励んでいます。



ロアマの垣根を越えて 市民オペラ 25周年記念公演を開催

9月19日、ひたち市民オペラの25周年を記念した「歌劇《トゥーランドット》ハイライト&オペラガラコンサート」が日立市民会館で開かれました。1996年に市民オペラの団体が発足して以来、市民とプロの演出家や音楽家が共同で公演を手がけてきました。今回の記念公演もプロアマ合わせ総勢250人が関わって創り上げ、その迫力ある舞台に観客は盛大な拍手を送りました。

日立市が水戸ホーリーホックのホームタウンに!



日立市を含む県北6市町は、9月27日にサッカーJリーグ「水戸ホーリーホック」のホームタウンとなること決定しました。

同クラブと日立市は、平成24年度から市民を無料で招待する「日立市招待デー」を開催し、市民へのサッカー観戦の機会を提供しているほか、県内外の観戦者

に対して当市特産品の販売や観光PRなども実施しています。

今回のホームタウン決定は、このような活動を踏まえ、同クラブからの打診を受けて実現しました。

今後は、水戸ホーリーホックとの連携を一層強化し、所属選手やマスコットの活用などによる地域振興やサッカースクール・ジュニアユースチームなどの開設による子どもたちの健全育成に取り組んでいきます。

無料観戦試合を開催!
詳しくは17ページをご覧ください。

日立市と協定などを締結しているチーム

水戸ホーリーホック以外にも、プロスポーツチームやトップアマチュアスポーツチームと連携協定などを結んでいます。市民の皆さまにトップレベルの選手たちとのふれあいやスポーツ観戦の機会を提供していきます。



鹿島アントラーズ
(平成24年締結)



日立 Astemo リヴァーレ
(平成29年締結)



茨城アストロプラネッツ
(令和4年締結)



茨城ロボッツ
(令和4年締結)



日立 Sun Nexus 茨城
(令和4年締結)

問合せ スポーツ振興課 ☎ 内線 639 FAX 22-0465

日立シビックセンター、日立市民会館の催し

時…日時 場…場所 対…対象 内…内容 出…出演 定…定員 料…料金 申…申し込み 問…問合せ 他…その他

A ひよこプラネタリウム～秋のほしぞら～

時 11月7日(月) 午前10時30分～11時 場 天球劇場
料 大人500円、子ども200円、幼児無料 定 200人
申 HPで申し込み受付中。

B 全国一斉熟睡プラ寝たりウム

時 11月23日(祝) 午後2時45分～3時25分 場 天球劇場
料 大人500円、子ども200円、幼児無料 定 200人
申 11月9日(水)の午前10時からHPで申し込みを。

C サクリエ☆スクール/サクリエ☆カレッジ

催し名	サカモト博士と学ぶ時計の科学～段ボール時計作り～	サカモト博士の「時計の科学」講座
とき	12月11日(日) 午前10時～正午	12月11日(日) 午後1時30分～3時30分
対象	小学3年生以上と保護者	18歳以上
料金	800円	1,000円

場 日立シビックセンター会議室 702・703号
申 11月1日(火)の午前10時からHPで申し込みを。

D ミュージックトレイン 2022 参加者募集

時 来年1月29日(日) 午後1時30分開演 場 日立シビックセンター音楽ホール 料 一般500円、団体(6人以上)3,000円
申 11月5日(土)の午前10時から電話かHPで申し込みを。

*新型コロナウイルス感染症の影響により、延期・中止となる場合があります。

E 東京フィルハーモニー交響楽団

～氷上のオーケストラコンサート～
時 来年2月4日(土) 午後3時開演 場 日立シビックセンター音楽ホール 料 一般5,000円、ステージサイド席4,000円、高校生以下2,000円
申 11月19日(土)の午前10時から電話で申し込みを。



F 劇団飛行船マスクプレイミュージカル

催し名	ノントンみんなであそぼう!	くまのがっこう すてきなすてきなおくりもの
とき	12月14日(水) 午前10時30分開演	来年2月9日(木) 午前10時30分開演
料金	S席:2,000円、A席1,500円、B席1,300円	前売り2,800円、当日3,000円、親子券2,000円

場 日立市民会館ホール 申 電話で申し込み受付中。

- 問 A～C 日立シビックセンター科学館 ☎ 24-7731
- D 日立シビックセンター音楽ホール ☎ 24-7755
- E 日立シビックセンターチェックインカウンター ☎ 24-7720
- F 日立市民会館 ☎ 22-6481

貸館イベント情報 (11月)



日立市芸術祭の催し



*その他イベント情報は、右記QRからご確認ください。



2022 もっと日立が好きになる

日立の歴史や自然に触れてみませんか

日立の魅力 再発見ウォーク³

住んでいる地域にかかわらず、どのコースにも参加できます。今号では、最後の7コースをお知らせします。

申し込み 電話で各交流センターへ

問合せ コミュニティ推進課 ☎ 内線 488

02 県道沿いのむかしめぐり



発蒙舎の碑

かつて岩城相馬街道や陸前浜街道の道路名があった県道沿いには、秋葉神社があり道標などが遺されています。一緒に散策してみませんか。

田尻交流センター集合 (9:00) → 秋葉神社・不動尊堂 → 発蒙舎の碑 → 「馬力神」石塔 → 「栄蔵小屋道」道標 → 上の代縄文跡 → 種殿神社 → 田尻交流センター解散 (12:00) 【約 3.0 km】

11月13日(日) 申込: 10/20(木)~ 11/10(木) 【先着 20人】

田尻交流センター ☎ 42-1552 [参加料 無料]

04 仲町の自然と歴史を再発見



神峰神社

日立発祥の地であり、近代日立を拓いたまち仲町は、山並みなどの自然に恵まれ、歴史と史跡が多く残されています。ぜひ再発見してみませんか。軽食と抽選会あり。

仲町交流センター集合 (8:40) → 神峰神社 → 久原・小平翁頌徳碑 → 郷土博物館 → 根本甲子男頌徳碑 → 神峰公園頂上 (バルカン像・大竹孤悠句碑) → 吉田正音楽記念館 → 新田次郎文学碑・大煙突記念碑 → 鞍掛山 → 仲町交流センター着 昼食後解散 (13:00) 【約 8.0 km】

11月20日(日) 申込: 10/27(木)~ 11/17(木) 【先着 100人】

仲町交流センター ☎ 21-5564 [参加料300円 *学区内者は無料]

06 日立市の自慢「太平洋シーサイドウォーク」



笠置島

市内約 35km の海岸線には、海水浴場が整備され、海を楽しめる日立市。その海岸線の一部を徒歩とシビックセンター展望台から楽しめます。

中小路交流センター集合 (9:15) → 日立駅自由通路 → シビックセンター展望台 → 八幡清水跡 → 海岸線ウォーク (笠置島) → 浜の宮公園 → 東町 → 日立駅解散 (12:00) 【約 5.5 km】

11月23日(祝) 申込: 11/1(火)~ 21(月) 【先着 30人】

中小路交流センター ☎ 22-6483 [参加料 無料]

01 森林火災から31年後の助川山の自然を散策しよう



助川山

自然を愛する多くの方々の努力で回復した助川山を散策します。頂上展望台で日立市内を眼下に見ながら昼食を取ります。おにぎり弁当付きです。

助川山市民の森駐車場集合 (8:45) → 索道トンネル → おむすび池 → 馬力神 → 助川山山頂自然観察舎展望台 (昼食) → 市民の森駐車場解散 (13:00) 【約 8.0 km】

11月12日(土) 申込: 10/20(木)~ 31(月) 【先着 20人】

成沢交流センター ☎ 35-5587 [参加料 無料]

03 中里の自然、水辺空間・フルーツ街道散策



りんご園

中里の自然風景を鑑賞し、自然の美を感じ心身リフレッシュしませんか。最盛期となるりんご園にも立ち寄ります。お土産付きです。

中里交流センター集合 (9:30) → 水辺空間 → 中里観光案内所 → フルーツ街道 → りんご園 (休憩) → 中里ドックガーデン → 中里交流センター解散 (12:00) 【約 6.0 km】

11月13日(日) 申込: 10/21(金)~ 11/4(金) 【先着 30人】

中里交流センター ☎ 70-8005 [参加料 無料]

05 (黄門様) 水戸光圀足跡と古代遺跡のロマンを訪ねて



度志観音・栄蔵小屋道標

光圀が生涯2度訪れたという栄蔵小屋その足跡と、縄文、奈良、平安時代の遺物が出土した金木場遺跡等、古代ロマンが詰まった場所などを散策してみませんか。昼食、芋汁、抽選会あり。

滑川交流センター集合 (8:45) → 椎の木巨木 → 塩竈神社 → 度志観音・栄蔵小屋道標 → 度志観音 (仏が浜) → 栄蔵小屋 → 東滑川ヒカリモ公園 → 金木場遺跡 → 百万遍供養塔 → 聖観音堂 (耳垂れ観音) → 海雲山観音院 → 滑川交流センター着 昼食・抽選会後解散 (13:30) 【約 12 km】

11月20日(日) 申込: 10/20(木)~ 11/18(金) 【先着 30人】

滑川交流センター ☎ 22-1654 [参加料 200円]

07 近隣の名所巡り



石名坂の榎

歴史ある名所を巡るとともに、日立製作所の歴史を学び、大甕神社では神官から神社の歴史についてお話を伺います。興味深いものがたくさん詰まっています。

久慈川日立南交流センター集合 (8:50) → 西行法師の歌碑 → 石名坂の榎 → 道祖神 → 日立オリジンパーク → 大甕神社 (昼食) → 羽黒権現 → 久慈川日立南交流センター解散 (14:30) 【約 7.0 km】

12月3日(土) 申込: 10/24(月)~ 11/27(日) 【先着 30人】

久慈川日立南交流センター ☎ 52-3155 [参加料 無料]

～ 11月5日は「津波防災の日」～

「総合防災訓練」「津波防災講演会」を実施します

市では、11月5日の「津波防災の日」に合わせ、全国的に頻発する大規模な豪雨災害に備えるため、昨年度整備した神田町洪水避難タワーなどを活用し、河川氾濫を想定した日立市総合防災訓練を実施します。

また、前日11月4日には、東日本大震災の津波から避難した体験を語り継ぐ「津波防災講演会」を開催します。自然災害はいつも突然にやってきます。災害から身を守るため、「津波防災の日」をきっかけに、今一度「災害への備え」を考える機会にしてみてくださいはいかがでしょうか。

問合せ 防災対策課 ☎内線 337 FAX 21-7000

津波防災講演会

とき 11月4日(金) 午後1時～3時
ところ 日立シビックセンター音楽ホール
対象 どなたでも参加できます
内容 講演(津波・震災体験談)、朗読(「つなみについて」、「稲むらの火」)
申し込み いばらき電子申請・届出サービス(右記QR)から申し込みを(定員300人程度)。



←東日本大震災の津波の様子

総合防災訓練

とき 11月5日(土) 午前8時～正午

訓練内容	ところ
坂下・久慈学区 住民避難訓練	久慈中学校 坂本小学校 神田町洪水避難タワー 久慈川日立南交流センター
大規模災害事故 対策訓練	日立市消防本部拠点施設 防災広場

*坂下・久慈学区にお住まいの方は、住民避難訓練にぜひご参加ください。詳しくは、右記QRをご覧ください。



シリーズ「教育は日立市で～家庭教育編～」②

問合せ 生涯学習課 ☎内線 632 FAX 22-0465

家庭教育応援ナビ「すくすく育ていばらきっ子」

市では「教育は日立市で」を掲げ、学校教育・社会教育とともに、家庭教育支援にも力を入れて取り組んでいます。家庭教育支援については、すべての保護者に家庭教育に関して参考にしてもらいたい情報を届けることを目指し、「みんなで見守り みんなで支える 子どもの育ち」をテーマに取り組んでいます。今回は、茨城県教育委員会が開設しているウェブサイト「家庭教育応援ナビ『すくすく育ていばらきっ子』」について紹介します。

家庭教育応援ナビ「すくすく育ていばらきっ子」とは？

子育てや家庭教育について、より楽しく、わかりやすく学べるウェブサイトです。保護者に対し、家庭教育に関する学びの機会や情報を提供しています。パソコンやスマートフォン、タブレット端末からも気軽にアクセスできます。



ナビには
役立つ情報が
満載！



家庭教育応援ナビに掲載されている情報

- 子育てに役立つマンガ・動画・資料
- 子育て相談Q & A
- 家庭教育コラム
- おすすめの本の紹介
- 子育てに関する相談窓口
- 子育てアドバイスブック
- 家庭教育支援資料など

Pick Up! 「子育てアドバイスブック」をご紹介します

【ひよこ】(0～5歳)の保護者向け

家庭教育やしつけの重要性について考え、楽しく子育てに取り組むためのアドバイスブック

【クローバー】就学前～小学4年生の保護者向け

保護者の役割と責任、子どもへの接し方などを分かりやすく記載した家庭教育支援のためのアドバイスブック

【つばさ】小学4～6年生の保護者向け

心身共に発達が顕著になる小学校高学年の保護者の子育てを支援するためのアドバイスブック



新型コロナウイルス感染症の拡大を防止する観点から、掲載したイベントなどは中止または変更となる場合があります。最新の情報については、市のHPをご覧ください。

お知らせ

納付した国民年金保険料は全額が社会保険料控除の対象です

対象者に日本年金機構から「社会保険料（国民年金保険料）控除証明書」を郵送しますので、年末調整や確定申告の際に使用してください。
*11月上旬～来年2月上旬に発送します。詳しくは、問い合わせください。
☎ 日立年金事務所 ☎ 24-2193

危険ブロック塀などの改善と木造住宅の耐震化に関する無料相談会

県建築士会日立支部の建築士の協力による無料相談会です。
時 11月12日(土) 午前9時～午後5時
*1組30分程度

場 諏訪交流センター

対 ①小・中学校の通学路などに面する危険ブロック塀などの改善を検討している方 ②昭和56年5月31日以前の旧耐震基準で建てられた木造住宅の耐震化について検討している方

内 持ち物 ①危険ブロック塀の写真など状態が分かるもの ②住宅の平面図や確認申請書など住宅の概要が分かるもの

申 11月4日(金)までに住所、氏名、電

話番号、希望の相談時間を電話かFAX、メールで、建築指導課 ☎ 内線428 FAX21-7750メール chikushi@city-hitachi.g.jp

インボイス制度説明会・登録申請相談会

時 ①制度説明会 11月14日(月) 午後1時～2時 ②登録申請相談会 11月14日(月) 午前10時～11時30分
場 日立地区産業支援センター

対 事業者の方 *①②とも先着60人
申 11月10日(木)までに電話で、日立税務署 ☎ 21-6346へ

建設工事、建設コンサルタントの入札参加資格申請(定期受付)

令和5・6年度に日立市、市企業局、日立・高萩広域下水道組合が発注する「建設工事、建設コンサルタント業務」の入札参加資格の申請を茨城県と共同で受け付けます。詳しくは、市HPまたは県土木部監理課HPで確認してください。

時 受付 11月14日(月)～12月14日(水)
場 契約検査課 ☎ 内線524

企業局総務課 ☎ 内線496
日立・高萩広域下水道組合総務課 ☎ 39-5595

多重債務者のための無料法律相談会

弁護士、消費生活相談員が相談に

応じます。

時 11月29日(火) 午後1時～5時

場 日立シビックセンター6階

対 多重債務など借金の返済でお困りの方 *先着5人

申 11月1日(火)から21日(月)までに電話で、県生活文化課 ☎ 029-301-2829へ(平日午前8時30分～午後5時15分)

11月の出張刃物研ぎ

とき・ところ	
4日(金)・いぶき台団地集会所(十王町伊師)	18日(金)・諏訪交流センター
6日(日)・十王駅前公園隣	21日(月)・塙山交流センター
7日(月)・しゅくひがし児童公園隣(日高町)	22日(火)・ハイコーブ金沢店
10日(木)・なかよし児童公園隣(相田町)	24日(木)・ねみちがおか児童公園隣(大沼町)
11日(金)・滑川交流センター	25日(金)・はなわまえ児童公園隣(森山町)
14日(月)・とのうち児童公園隣(東町)	28日(月)・みなみこうや第2児童公園隣
15日(火)・あさひ児童公園隣	29日(火)・久慈川日立南交流センター
17日(木)・成沢交流センター	

*時間=午前9時～午後3時(受付は午後2時30分まで)
*料金=包丁・鎌など350円から

建物を新築した時は住居表示の届け出を

建物の新築や建て直しをしたとき

お詫びと訂正

10月5日号市報(第1730号)12ページ「私の学校自慢」の記事に誤りがありました。お詫びして訂正いたします。
(正) 隠岐瞭汰さん
↑
(誤) 隠岐瞭太さん

令和8年4月に統合を予定している山部小学校・櫛形小学校の再編後の名前を募集

募集時間 10月20日(木)～11月20日(日)

対象 十王地区にお住まいの方

申し込み 下記のいずれかの方法で応募してください。

①右記QRから ②応募用紙(十王支所、十王交流センター、学校再編課にあります)を応募箱へ ③応募用紙を郵送かFAXで学校再編課 FAX 21-7740へ

問合せ 山部小学校・櫛形小学校統合準備委員会(学校再編課内) ☎ 内線644



は、住所となる番号(住居番号)を決めるために届け出が必要です。
*届け出が必要ない区域もありますので、詳しくは、市HPでご確認ください。
内 提出必要書類 建築確認済証の写し、建築場所の案内図、建物の配置図(敷地形状と建物配置が分かるもの)、集合住宅の場合は追加で各階平面図(部屋番号が分かるもの)
場 建築指導課 ☎ 内線768



防災行政無線

放送内容を電話(☎22-6131)で確認することができます。放送を聞き漏らしてしまったときなどにご利用ください。



ふるさと日立大使 KATSUMI さん出演!

NHK ラジオ第一放送の人気番組「ラジオ深夜便」に、シンガーソングライターのKATSUMIさんが、樋口真嗣さん(映画「シン・ウルトラマン」監督)とともにゲスト出演します。

とき 10月28日(金) 午後11時5分~翌朝5時

内容 「時代を超え愛されるウルトラマンと、茨城の意外な関係」と題して、さまざまなエピソードや、ふるさと・茨城に寄せる思いなどについて語ります。

問合せ 広報戦略課 ☎内線 712

詳しくは NHK 水戸放送局 HP をご覧ください↑



- 新年名刺交換会の申し込み受付
時 来年1月5日(木) 午後4時~5時
(受付は午後3時から)
場 ホテル天地閣
料 会費 一人につき1000円
申 11月21日(月)までに会費を添えて直
接、秘書課 ☎内線711 また
は日立商工会議所 ☎22-0128
8へ
多賀図書館の臨時休館日は
11月3日(祝)です
施設メンテナンスのため、休館し
ます。図書の返却は入口のブックポ
ストをご利用ください。
問 多賀図書館 ☎33-2655

催し

たがとしよかん de ハロウィン

多賀図書館テーマカラーの「緑」のものを身につけて図書館に来た方にオリジナル工作(折り紙)をプレゼント!

ハロウィン関連の本の展示・貸し出しも行っています。

時 10月29日(土)・30日(日) 午前9時~午後6時

問 多賀図書館 ☎33-2655

かみね動物園ハロウィンイベント

Table with 2 columns: イベント名, 内容. Includes items like Halloween Quiz, Animal reactions, and Costume contest.

とき 10月29日(土)・30日(日)
*イベントの詳細情報は動物園HPをご覧ください。



問 かみね動物園 ☎22-5586

市内高校野球大会

時 10月29日(土)・30日(日)、11月3日(祝)
場 市民運動公園野球場

市内高校8校によるトーナメント
*詳しくは、日立市スポーツ協会HPをご覧ください。
問 日立市スポーツ協会 ☎36-6661



オレンジカフェ「脳いきいき」に参加してみませんか

脳と身体を使う運動体験や認知症の知識など、欲談しながら楽しいひとときを過ごしませんか。

時 11月5日(土) 午前10時~正午
場 日立梅ヶ丘病院新棟1階
問 日立梅ヶ丘病院新棟1階
対もの忘れが最近気になる方(認知症の診断をまだ受けてない方)

2022こながく祭

時 11月5日(土) 午前10時~午後4時
場 茨城大学工学部日立キャンパス
内 射的、スタンプリリ、弾き語り、ダンス、フォーミュラに、飛行機の模型作りや研究室紹介も。
問 茨城大学工学部学務グループ(橋本) ☎38-5011

元気カフェのイベント (11月)

Table with 3 columns: とき, 内容, 内容. Lists various events like health exercises, tea parties, and craft workshops.

*③⑤⑧⑫は事前に直接か電話で、申し込みを



日立市公式地域情報アプリ「ひたちナビ」
生活に密着した情報を「好きなときに好きな場所で確認できる」
便利なアプリです。ぜひご利用ください！

インストールは
右記QRから！



iPhone



Android

■若者会議全体会インスタライブ（ひたち若者がやき会議主催）

時 11月7日(月) 午後7時～

内 若者世代が集まり、「これからの日立市の話をしよう！」をテーマにディスカッションするインスタライブを視聴できます。開催当日時間になりましたら、下記QRからご覧ください。



問 女性若者支援課 ☎26-0315

■ブックパーティ

時 11月12日(土) 午前10時～正午

場 南部図書館創作室
内 参加者が自分の読んだ本を紹介し合い、新しい本と出会う場です。

問 南部図書館 ☎29-1125

■たかはら自然塾の催し

① 蜜ろうハンドクリーム作り

時 11月12日(土)、12月11日(日) 午前10時～正午

内 日本みつばちの蜜ろうを利用してハンドクリームを作ります。

料 1500円 *先着24人

② 里いも収穫体験

時 11月19日(土) 午前10時～正午

*雨天時は20日(日)

料 2000円（収穫後お持ち帰り芋付き）*先着10組

他 持ち物：軍手、長靴 *作業しや

すい服装で

①②とも10月28日(金)の午前9時から電話で、たかはら自然塾 ☎39-5391へ

■長者山遺跡ガイドツアー

国指定史跡長者山遺跡の現地ガイドを、郷土博物館職員が行います。

時 11月12日(土)・19日(土) 午前10時～11時 *小雨決行。荒天時は中止

場 長者山遺跡（十王町伊師2951周辺）*伊師町田園都市センター集合。各日先着15人

① 10月28日(金)の午前9時から電話で、郷土博物館 ☎23-3231へ

■日立Sun Nexus 茨城 無料観覧試合

日立市とホームタウン協定を締結したラグビーチーム「日立Sun Nexus 茨城」と「丸和運輸機関AZ-MOTORO'S」の試合を無料で、観覧できます。

時 11月13日(日) 正午試合開始

場 市民運動公園陸上競技場

申 当日会場にお越しください。

問 スポーツ振興課 ☎内線639

■ひたち国際文化まつり

20か所の体験ブース・展示コーナーを設け、国際交流や異文化への理解を深めることができます。さまざまなイベントを行います。

時 体験ブース 11月13日(日) 午前10時～午後4時

展示コーナー 11月8日(火)～13日(日) 午前10時～午後5時（最終日は午後4時まで）

場 日立シビックセンター

問 日立シビックセンター ☎24-7711

■映画で街を元気に「お終活」「オレの記念日」日立上映会

時 11月18日(金) ①午前10時30分～午後0時30分 ②午後2時～4時

場 多賀市民会館大ホール

①「お終活」 ②「オレの記念日」（桜井昌司さんの舞台トーク付き）

料 前売り1100円（当日1400円、中・高生800円）。チケットは日立・多賀市民会館、日立シビックセンター、ゆうゆう十王・Jホールで販売。*①②とも鑑賞する場合は、割引あり。

問 「お終活」「オレの記念日」日立上映実行委員会（青田） ☎090-1209-1776

■吉本芸人が語るSDGs 「未来へのバトンパス」

時 11月22日(火) 午後4時～5時30分

場 日立地区産業支援センター

内 講師：富所哲平さん（お笑いコンビ「アンカンミンカン」）*先着50人

時 11月28日(金)から11月18日(金)の午後5時30分までに、下記QRから申し込みを。

問 日立地区産業支援センター ☎25-6121



■生誕140年記念 歌と朗読で綴る「野口雨情物語」

時 11月26日(土) 午後2時～3時

場 久慈川日立南交流センター

内 茨城が生んだ偉大な詩人・野口雨情の生い立ちやその作品を歌と朗読で紹介いたします。出演：天下井朱海さん（ソプラノ）、水戸朗読の会

問 久慈川日立南交流センター ☎52-3155

■カラダとココロを整える バランスコーディネーション（日立市青少年イベント企画部主催）

時 11月26日(土) 午前10時～

場 市役所大屋根広場

対 おおむね18歳～39歳の方

内 楽しく運動しながら、心と体のバランスを整えます。

料 500円 *定員20人（多いときは抽選）

申 11月18日(金)の午後5時30分までに、下記QRから申し込みを。

問 女性若者支援課 ☎26-0315





日立市報 電子版
市報のバックナンバーや音
声版などを掲載しています。



日立市 インターネット放送局
行政放送番組や市政情報をお伝えするア
ニメーション動画などを視聴できます。



楽しく学ぼう！農業体験 （冬）

時 11月27日(日) 午前9時～正午
場 中里交流センターほか
対 市内在住の方 *先着20人
内 りんご狩りと冬野菜の収穫 持ち
物 2タオル、帽子、軍手 *汚れ
てもよい服装(長袖、長ズボン、
長靴)で。雨天時は、中里で採れ
たハーブなどの押し花でしおり作
りを行います。
料 大人1500円(保険・お土産代
込み)、小学生以下500円、3
歳以下無料 *大人のみ収穫した
りんごと野菜のお土産付き。
申 10月28日(金)の午前9時から電話で、
農林水産課 ☎内線402へ

講座

精神的DV(見えない暴力で 苦しむ被害者への理解と援助 の在り方)

時 11月11日(金) 午後1時30分～3時
30分
場 らぼーるひたち
内 モラルハラスメントについて、事
例を交えながら特徴や影響を学
び、被害者を支援する際の留意点
など理解を深めます。講師 本田

りえさん(武蔵野大学非常勤講師)
*先着50人
申 11月10日(木)までに電話で、日立市
らぼーる協会 ☎36-0554へ
(託児は11月2日(水)までに申し込
みを)

図書館ボランティアを楽しもう！
図書館ボランティアの活動紹介や
ボランティアの体験をします。
時 ①10月29日(土) 午前10時～11時30
分 ②11月26日(土) 午前9時30分
～午後4時(時間内いつでも)
場 南部図書館
対 中学生以上 *各日先着10人
申 10月27日(木)の午前9時30分から直
接か電話で、南部図書館 ☎29-
1125へ

高齢者はじめてICT
(初心者タブレット)教室
高年齢者はじめてICT
(初心者タブレット)教室

時 11月11日(金) 午後1時30分～3時30分
場 河原子交流センター
対 諏訪交流センター
申 11月8日(火) 午前9時30分～正午
21日(月)

とき	ところ
11月 8日(火) 午前9時30分～正午	河原子交流センター
21日(月)	諏訪交流センター

*内容：タブレットの初歩の使い方。
タブレット端末は市で用意します。
*対象：市内在住か通勤している65
歳以上の方で、初めてタブレッ
トに触れる程度の方。各日先着
15人。何回でも参加可。

申 各開催日の4日前までに電話で、
高齢福祉課 ☎内線290へ

タブレットで あなたの世界を広げよう

時 11月11日(金)・25日(金) 午後1時30
分～3時
場 元気カフェすけがわ
対 65歳以上で2回とも参加できる方
内 初歩的な操作方法とインターネット
検索などを体験 *先着5人。
タブレット端末は貸し出します。
申 直接か電話で、元気カフェすけがわ
☎050-5528-5138へ

高齢者はじめてICT (スマートフォン)教室

コース	とき	主な内容	ところ
① 入門	11月11日(金) 午後1時30分～3時30分	電話、カメラの使い方	市役所 305号室
② 基本	11月30日(水) 午前10時～正午	インターネット検索	元気カフェあゆかわ
③ 応用	12月8日(木) 午前10時～正午	LINEの使い方、マイナンバー申請	大久保交流センター

*対象：市内在住か通勤している65歳以上で、スマー
トフォンを持参できる方
*持ち物：飲み物、筆記用具、新型コロナウイルスワク
チン接種予約システムの設定を希望する方は接種券、
(応用コース=マイナンバーの申請を希望する方は、
マイナンバー交付申請書)
*定員：各日先着15人。何回でも参加可

申 各開催日の3日前(土・日曜日除
く)までに電話で、高齢福祉課
☎内線290へ

読み聞かせ講座「幼いお子さ んと楽しむ絵本・わらべうた」

時 11月16日(水) 午前10時～正午
場 南部図書館
対 読み聞かせに興味ある方 *先着
15人
内 3～7歳位の子に、わらべうたや
絵本を届けるコツを、実演を通し
てお伝えします。講師 原口な
おみさん(茨城キリスト教大学文
学部児童教育学科教授)
申 10月27日(木)から直接か電話で、南
部図書館 ☎29-1125へ

郷土博物館の講座

① 郷土ひたちの文化を学ぶ
「日立市域の庚申講」
時 11月21日(月) 午前10時～11時30分
内 日立市域で作神さまを祀り行われ
てきた庚申講の成り立ちや風習な
どを紹介いたします。講師 大森政
美さん(郷土ひたち文化研究会員)
*先着50人
② ふるさと教室 地学
「切迫する温暖化対策」
時 11月22日(火) 午前10時～11時30分
内 講師 田切美智雄 郷土博物館特別
専門員 *先着50人
場 ①②とも市役所多目的ホール
料 ①②とも各100円(資料代)
申 10月28日(金)の午前9時から電話で、
郷土博物館 ☎23-3231へ



募 集

■ 鞍掛山さくらの山づくり ボランティア

時 11月19日(土) 午前9時30分～11時30分 *雨天時は20日(日)

場 鞍掛山(丁X金属神峰野球場集合)
内 オオシマザクラが数多く生育する

鞍掛山の草刈りなどを行います。

申 11月9日(水)までに住所、氏名、電話番号をFAXかほかき、メールで、さくら課 FAX21-7750
メール sakura@city.hitachi.lg.jp
☎内線279へ



■ 自衛官など

■ 自衛官候補生

受付期間 年間通じて受付
陸上自衛隊高等工科学校生徒

受付期間 推薦 12月2日(金)まで
一般 来年1月6日(金)まで

*受験資格など、詳しくは下記QRをご覧ください。



問 自衛隊茨城地方協力本部日立出張所 ☎21-1524

健 康

■ PCR検査を平日毎日実施

時 月～金曜日(祝日を除く)

対 無症状の市民の方(療養期間中の濃厚接触者や既陽性者の陰性確認、発熱などの風邪の症状がある方は対象外)

内 自己負担金 1,000円 *生活保護を受けている方または世帯全員が住民税非課税の方は無料

他 検査の流れなど、詳しくは下記QRをご覧ください。

問 健康づくり推進課

☎21-3300 FAX27-2112



■ 口腔がん検診

時 11月27日(日) 午前9時40分、10時、10時20分、10時40分、11時、11時20分、午後1時20分、1時40分、2時、2時20分、2時40分、3時

場 保健センター

対 40歳以上の方 *定員120人

内 歯科医師による問診と視触診検査
申 事前に電話で、健康づくり推進課

☎21-3300 FAX27-2112へ



子 育 て

■ 日立特別支援学校「体験学習」

時 11月25日(金) 午前9時20分～11時50分

場 日立特別支援学校

対 来年度就学を希望するお子さんと保護者

申 11月4日(金)までに電話で、日立特別支援学校 ☎36-0530へ



■ 茨城キリスト教大学「スター・ペアレンティング・プログラム」

時 11月28日、12月5日・19日、来年1月23日の月曜日 午前10時～正午(全4回)

場 茨城キリスト教大学アンネローゼ

対 未就学児の保護者 *できるだけ全ての回に参加できる方。定員8人(多いときは抽選)。別室での保育あり。

内 親としてぶつかる問題のさまざまな解決法について考えます。進行役=中島美那子(茨城キリスト教大学教授)

料 2,000円(全4回分)

申 11月15日(火)までに右記QRから申し込みを。



問 茨城キリスト教大学カウンセリング子育て支援センター ☎52-3215

あそびにおいで!!もこちゃん広場 スペシャル

科学館で不思議体験してみませんか?ゲーム感覚で遊んだり、星空を見たり、大きなスクリーンでの絵本の読み聞かせもあります。

とき 12月19日(月) 午前10時～11時30分

ところ 日立シビックセンター科学館・天球劇場

対象 未就学児と保護者 *定員30組程度

申し込み 12月7日(水)まで右記QRからか直接、電話で、子どもセンター ☎36-0048へ





■ ひとちの子育て応援イベント
「ハレニコマルシェ」

時 10月29日(土)・30日(日) 午前10時～午後3時

場 Hiタッチらんど・ハレニコ！
子育てサポートエリア他

対 未就学児から小学生と保護者

内 小さなお子さんから楽しめる
ワークショップやおさがり交換会など。

問 Hiタッチらんど・ハレニコ！
☎ 87-6040

■ 伊師浜国民休養地
「親子 de 自然観察会」

時 11月3日(祝) 午前9時集合
*雨天中止

場 国民宿舎鶴の岬別館カントリープラザ

対 市内在住の親子 *先着20組

申 電話で、国民宿舎鶴の岬(根本)
☎ 39-2202 へ

■ かみね動物園「いい歯の日」
特別イベント

時 11月12日(土) 午後1時～2時30分

場 かみね動物園どうぶつ資料館

対 小学生以下 *定員7組(付き添いの方も含み1組3人まで)。多いときは抽選

内 いい歯の日(11月8日)にちなみ、動物の歯に注目したイベントです。歯から学ぶ動物の生態や食べ物によって歯の形は変わるなどをお伝えします。

申 10月31日(月)までに参加者全員(付き添いの方も含む)の氏名、年齢、電話番号をメールで、かみね動物園 メール kamine zoo@city.hitachi.lg.jp ☎ 22-5586 へ *参加決定は11月上旬にメールでお知らせします。

■ 11月のきら☆りんタイム
「～心がなごむ、笑い文字を書こう～」

時 11月16日(水) 午前10時30分～11時30分

場 子どもすくすくセンター

対 乳幼児の保護者 *定員6人程度(多いときは抽選)。無料託児あり。

内 かわいい笑い文字を書いてみましょう。初心者歓迎。

講師=弓野典子さん

料 200円(材料費)

申 11月8日(火)までに直接か電話で、子どもすくすくセンター ☎ 23-5522 へ *午前9時～午後5時



■ 子育てママシリーズ
「がんばるママのリフレッシュタイム」

とき	内容
11月17日(木) 午前10時～正午	表情筋トレーニング～表情を整える～ 講師=前田絵美さん(エステティシャン)
12月8日(木) 午前10時～正午	初めてのバルーンアート 講師=大森祐樹さん(バルーンアート講師)

場 らぼーるひたち

対 子育て中のお母さんで、両日とも参加できる方 *先着20人(無料託児あり、11月10日(木)までに来館して申し込みを)

料 500円(材料費)

申 10月27日(木)の午前9時30分から電話で、日立市らぼーる協会 ☎ 36-0554 へ

チビッコ集まれ! 保育園・認定こども園で遊ぼう

とき 11月10日(木)
午前9時30分～11時

ところ 右記施設

対象 0歳児～就学前の乳幼児(保護者同伴) *親子とも運動できる服装で。

申し込み 11月7日(月)から9日(水)までの午前9時から午後4時までに直接か電話で、各園へ *詳しくは各園へ問い合わせを。

問合せ 子ども施設課
☎ 内線 308

施設名	電話番号	施設名	電話番号
じゅうおう	39-2405	小木津聖徳	42-4328
かみね	22-5582	こどものいえ	43-6494
みやた	22-3953	田尻徳風	42-8218
おおもり	22-5584	滑川聖徳	22-7133
かみちょう	22-5583	せいじ園	22-0373
おおせ	35-5585	つくしんぼ	37-4278
ゆなご	33-1093	大久保幼稚園	33-2274
おおくぼ	33-0872	多賀さくら	59-3355
はなやま	36-2673	学びの森わかば園	33-8822
みずき	52-2608	森山聖徳	52-0774
くじ	52-5046	水木わかば幼稚園	52-5991
私立 いしまち	39-5250	みらい園	53-9412
私立 豊浦さくら	33-6111	南高野	52-1327

*みやた、はなやま認定こども園は「あそびのつどい」(開催時間は午前10時～11時)と同時開催

子育て支援センターの講座

施設	とき	内容	講師	定員
みやた ☎ 22-5592	11月10日(木)	子育てに関するおはなし会	こども発達相談センター相談員	先着8組
おおくぼ ☎ 33-1125	11月9日(水)	歯ブラシと歯磨き粉の選び方と使い方	健康づくり推進課	先着10組
はなやま ☎ 36-0526	11月8日(火)	おはなし会	ボランティア絵本の会	先着5組

*申し込みは、事前に電話で、各子育て支援センターへ

問合せ 子ども施設課 ☎ 内線 308



「ひたち母子手帳アプリ」をぜひご利用ください！

機能 予防接種スケジュール自動作成、電子母子手帳機能、市のイベントやお知らせ、医療機関検索、多言語表記

インストールは
右記QRから！



iPhone Android

子育て

ようこそ日立へ！ たのしく子育ていっしょに子育て

とき 12月13日(火) 午前10時15分～11時45分
ところ Hiタッチらんど・ハレニコ！子育てサポートエリア

対象 次のいずれかの条件を満たす親子（未就園児）

- ①日立市に転入されておおむね5年以内の方
- ②初めて子育てをしている方
*定員15組（多いときは抽選）
*転入された方を優先

内容 みんなで子育てトークや、日立シビックセンター「サクリエ」のスタッフと「親子かがくあそび」などを体験しませんか。

申し込み 12月1日(木)までに右記QRからか直接、電話で、子どもセンター ☎36-0048へ



子どもセンター相談日

対象 18歳未満の子どもと保護者
*申し込み不要

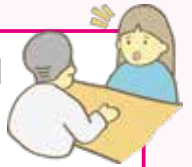

相談	とき
総合相談 子育てに関する相談全般 *オンライン相談も可。詳しくは右記QRをご覧ください。	毎日（月～日曜日） 午前9時～午後5時
保健師相談日（保健センター保健師） 発育や発達悩みなど	11月9日(水) 午前9時30分～11時30分
栄養士相談日（保健センター栄養士） 離乳食、お子さんの食事や栄養など	11月16日(水) 午前9時30分～11時30分
教育相談員相談日（こども発達相談センターの相談員） 発達の遅れの心配、落ち着きがないなど	11月1日(火)・15日(火) 午前10時～午後4時

問合せ 子どもセンター ☎36-0048

図書館の催し（11月）



おはなし会 絵本の読み聞かせや手遊びなどを行います。

	記念図書館			多賀図書館		十王図書館		南部図書館	
名称	らっこのおへや	ハレニコ！おはなし会	キトちゃんおはなし会	おいちに（0・1・2）おはなし会	ふわふわおはなし会	びよびよおはなしかい	テンちゃんおはなし会	おはなしのゆりかご	くじらちゃんおはなし会
対象	0歳から	おおむね0～3歳	おおむね3歳から	0歳から	おおむね3歳から	0歳から	おおむね3歳から	0歳から	おおむね3歳から
とき	16日(水) 30日(水)	10日(木)	5日(土)	10日(木) 18日(金)	17日(木)	24日(木)	12日(土)	15日(火)	26日(土)
	午前11時～11時30分	午後2時～2時30分		午前11時～11時30分	午後4時～4時30分	午前10時30分～11時		午前11時～11時30分	午後2時～2時40分

*全て申し込みが必要です。11月1日(火)の午前9時30分から直接か電話で、各図書館に申し込みを。

ブックスタート～赤ちゃん絵本との出会いは4か月頃から～

対象 市内在住のお子さん（下記のいずれかに該当）と保護者

- ①2歳になる誕生日までの方
- ②平成30年4月以降に生まれた方（受け取り期限：来年3月31日）

配布内容 絵本2冊、絵本のリストなど（無料。1回限り）

「てんじつき さわるえほん」もあります。

持ち物 母子健康手帳と現住所が分かるもの（健康保険証など）

記念図書館	5日(土)・8日(火) 午前10時30分～11時30分
多賀図書館	12日(土)・25日(金) 午前10時30分～11時30分
十王図書館	17日(木) 午前10時～11時30分
南部図書館	毎週日曜日 午前10時30分～11時30分
保健センター	9日(水) 1歳6か月児健診受診日にあたる方（健診時間にあわせて実施）

*日程に都合のつかない方は、事前に各図書館へ問い合わせてください。



問合せ

記念図書館 ☎24-7714
多賀図書館 ☎33-2655
十王図書館 ☎20-2345
南部図書館 ☎29-1125

*詳しくは、右記QRをご覧ください。
問い合わせてください。



11月の市民相談

* 日常生活の困りごとなどについて「どこに相談したらいいかわからない」ときは、市民相談室にお気軽にご相談ください。

【市民相談室（市役所2階山側）】

☎ 内線 511 直通 ☎ 22-4286

相談内容	とき
一般相談（市民相談室相談員が受けます） 悩みごとや困りごとなどの相談、市の仕事に対する陳情や苦情など *土曜日は事前に電話で予約を	月～金曜日（祝日を除く） 午前9時～午後5時 土曜日（事前予約制） 午前9時～午後4時
人権相談（人権擁護委員が受けます） セクハラ、いじめ、高齢者虐待、DV問題など * 午後は事前に電話で予約を	8日(火) 午前10時～午後3時
税務相談（税理士が受けます） * 事前に電話で予約を	10日(木) 午前10時～午後3時
行政相談（行政相談委員が受けます） * 午後は事前に電話で予約を	16日(水) 午前10時～午後3時
行政書士相談（行政書士が受けます） 相続や遺言、各種行政手続きに関する相談 * 事前に電話で予約を（10月20日(木)の午前9時から受付）。オンライン（Zoom）相談可。希望者は予約時に申し込みを。	9日(水)・24日(木) 午後1時～4時
法律相談（弁護士が受けます） * 市民相談室か多賀市民相談コーナーで相談希望日の前日までに話をお伺いして予約となります。電話予約は受け付けていません。	1日(火)・15日(火) 午後1時～4時 (1日7人まで。 1人25分程度)
巡回暴力相談（茨城県暴力追放推進センターの相談員が受けます） * 事前に電話で予約を	17日(木) 午前10時～午後4時
総合労働相談（社会保険労務士が受けます） 解雇、賃金、労働契約、年金に関することなど * 事前に電話で、県社会保険労務士会（☎029-350-4864）へ	24日(木) 午後1時30分～4時30分

【多賀市民相談（多賀支所内）】 ☎ 36-6221

相談内容	とき
一般相談(市民相談室相談員が受けます) 悩みごとや困りごとなどの相談	月～金曜日(祝日を除く) 午前9時～午後5時

【女性生活相談（らぼーるひたち内）】 ☎ 35-2215

相談内容	とき
女性の生活全般にわたる悩みごとや困りごとの相談（女性生活相談員が受けます）	月～金曜日(祝日を除く) 12日(土)・26日(土) 午前10時～午後4時

【女性若者支援課（日立シビックセンター6階）】 ☎ 26-0315

相談内容	とき
女性カウンセリング相談（女性相談員が受けます） 女性の生活全般にわたる悩みごとや困りごと * 事前に電話で予約を	16日(水)・19日(土) 午前10時～正午、 午後1時～4時
性的マイノリティ電話相談 性自認・性的指向に関する悩みごとや困りごと * 相談は☎35-2215へ	27日(日) 午前10時～正午、 午後1時～4時

【ボランティア情報相談（コミュニティ推進課内）】 ☎ 内線 488

相談内容	とき
ボランティア団体や活動に関する情報提供や相談	月～金曜日(祝日を除く) 午前8時30分～午後5時15分

【消費生活センター（日立シビックセンター6階）】 ☎ 26-0069

相談内容	とき
悪質商法などによるトラブルや消費生活知識、借金問題などの相談（消費生活相談員が受けます） * まずは電話でご相談ください。	月～土曜日(祝日を除く) 午前9時～午後5時(土曜日は午後4時まで) * 毎月最終月曜日は休所

献血にご協力をお願いします

■全血献血（400mlのみ）

とき 11月1日(火) 午前10時～11時45分、午後1時～4時

ところ 日立シビックセンター新都市広場

問合せ 県赤十字血液センター献血推進課 ☎029-246-5574

■成分献血については、水戸献血ルーム（☎0120-310-399）、つくば献血ルーム（☎0120-298-102）をご利用ください。

11月の休日緊急診療

【内科・小児科】

日立市休日緊急診療所（幸町1-17-1 旧イトーヨーカドー隣ピ・タッチ館2階 ☎・FAX 33-5353 * つながりにくい場合は、☎070-1051-6813 か ☎33-5733 へ）

* 駐車場は、ピ・タッチ館4～7階をご利用ください(無料)。

【外科】

日	病・医院名	電話
3日	聖麗メモリアル病院（茂宮町）	52-8500
6日	川崎病院（大和田町）	52-1170
13日	島田外科医院（大みか町）	53-4888
20日	寺岡整形外科クリニック（金沢町）	28-7766
23日	わだクリニック（東金沢町）	28-6015
27日	高山整形外科医院（滑川町）	24-5005

【受付時間】

各病院・医院、日立市休日緊急診療所とも午前9時～11時30分、午後1時～4時

健康に関する相談

相談	とき	申し込み	ところ
健康相談	平日の午前8時30分～午後5時15分	不要	保健センター
歯科相談	11月7日(月)	電話で健康づくり推進課へ	
栄養相談	11月17日(木)		

問合せ 健康づくり推進課 ☎21-3300

医療機関案内（24時間対応）

■日立市消防本部・消防医療情報問合せ

☎22-4199（よい救急）

■茨城おとな救急電話相談（#7119）

☎#7119 または 050-5445-2856

■茨城子ども救急電話相談（#8000）

☎#8000 または 050-5445-2856

「ひたち健康ナビ」11月の放送予定 FMひたち82.2MHz

放送日 毎週水曜日 午後6時33分から19分間

日	テーマ	担当医師など
2日	<再放送版> 歯ブラシ	日立歯科医師会・鯨岡歯科医院 鯨岡創一郎さん
9日	<再放送版> 高血圧	日立総合病院 山内理香子さん
16日	<再放送版> 肺がんCT検診	なわ内科・呼吸器クリニック 名和 健さん
23日	<再放送版> 新しい糖尿病治療	千葉クリニック 千葉一博さん
30日	<再放送版> 糖尿病と腎障害	日立総合病院 森川 亮さん

* 繰り返し放送は、翌週月曜日午後0時47分から。

問合せ 日立市医師会 ☎37-1014 FAX 36-3508

広告

広告内容に関する質問などについては、広告主に直接問い合わせてください。

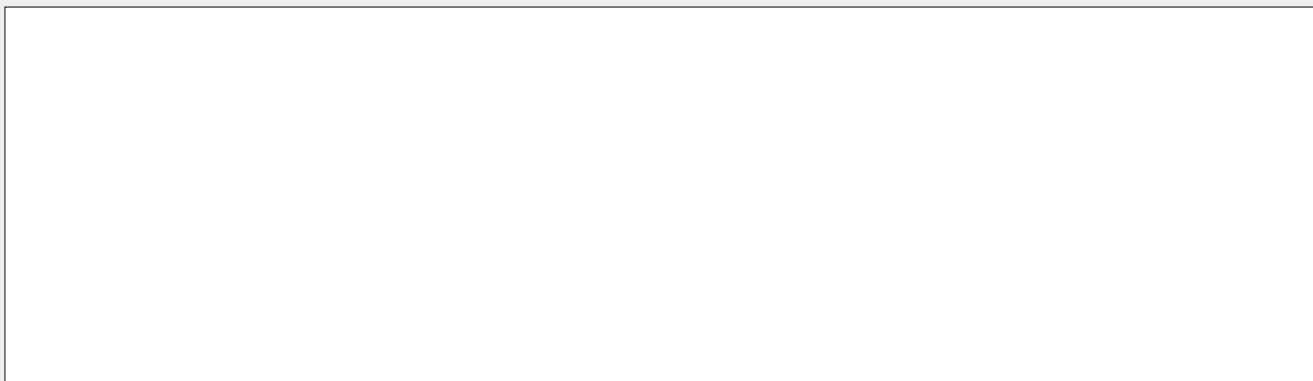
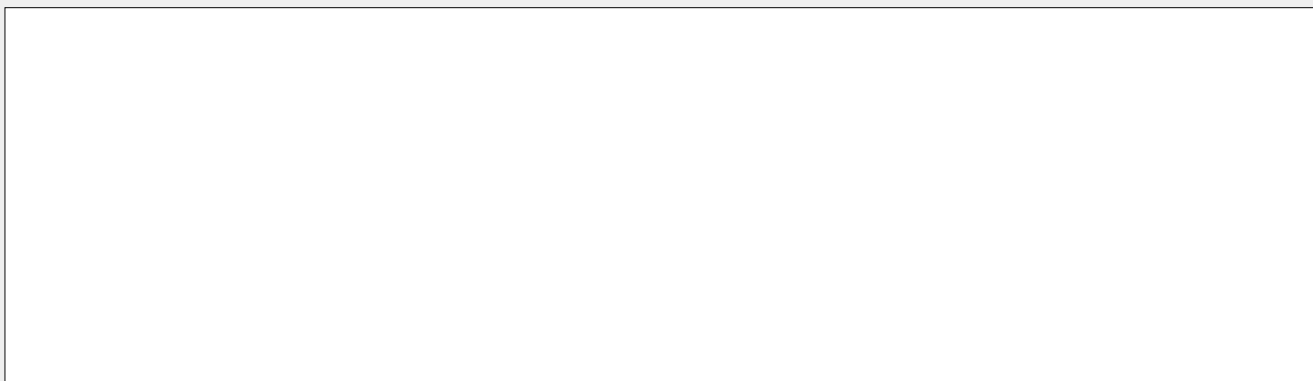
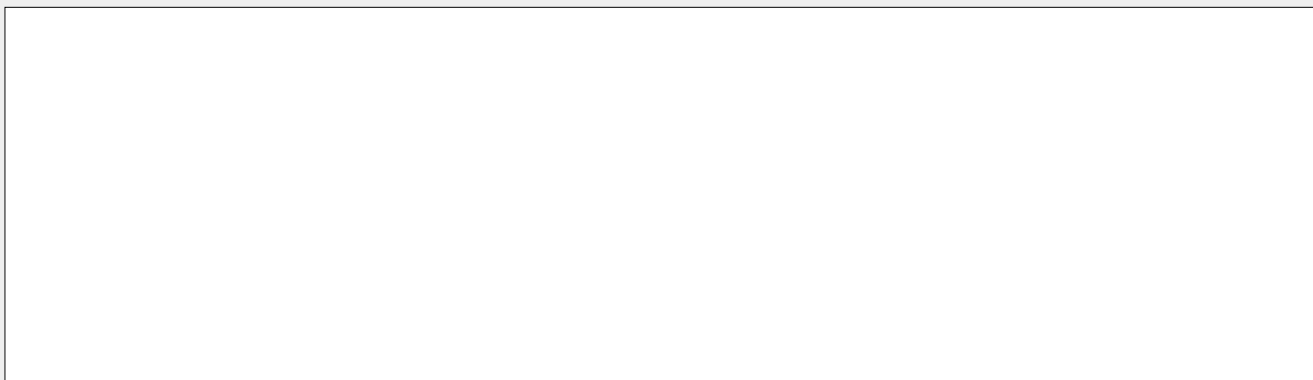
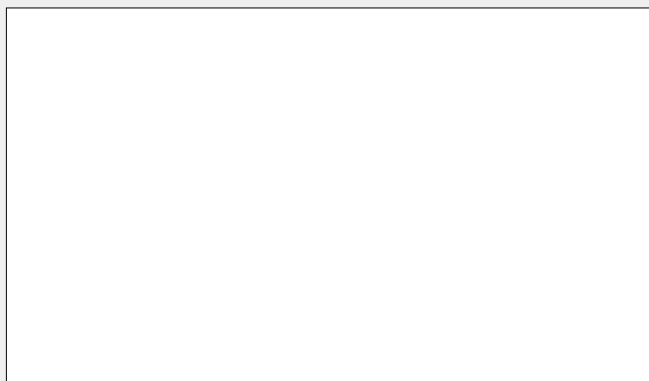
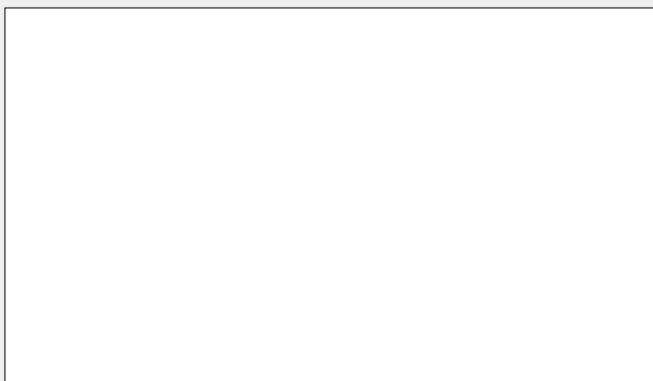
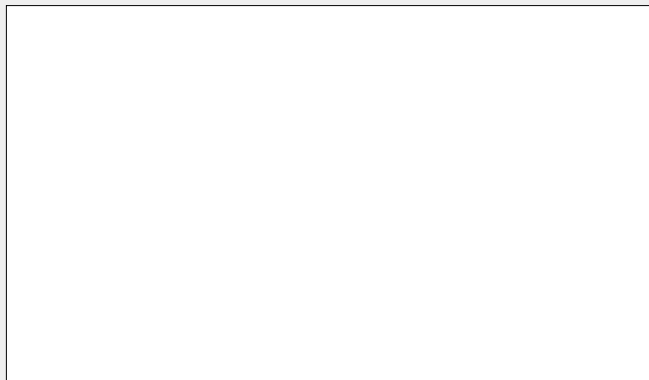
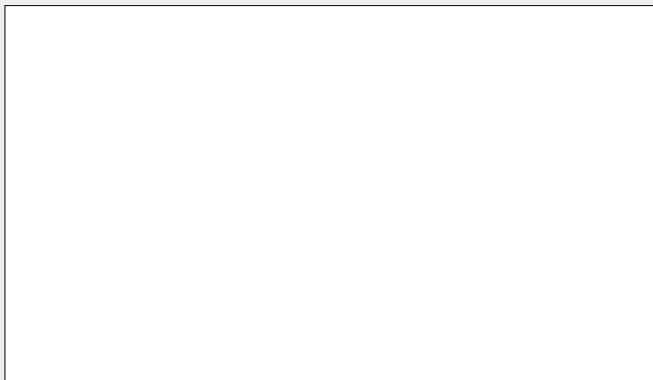

3年ぶりの開催
事前来場予約制

産業祭

令和元年以来、3年ぶりとなる産業祭を開催します！

地元産新鮮野菜や軽食などのグルメのほか、寝具類や家庭用の便利機器、国内親善都市の群馬県桐生市や国内友好都市の山形県山辺町の特産品もお買い求めいただける貴重な機会ですので、来場ご予約の上、ぜひご参加ください！

* 出展者の詳細は、産業祭 HP（下記 QR）か来場予約申込書でご確認ください。



11月12(Sat)・13(Sun)

午前9時 午後4時

ところ 日立市市民運動公園（日立市池の川さくらアリーナ前）



来場予約方法

産業祭 HP（右記 QR）からか、各支所や交流センターなどに置いてある来場予約申込書で、来場希望時間帯を選択して申し込みを。

* 予約申し込みの時点では予約は完了しておりません。予約が完了した方には、11月上旬に入場券を郵送します。

* 予約していない方、入場券をお持ちでない方、予約された来場時間帯以外に来場された方はご入場いただけませんのでご注意ください。

産業祭の申し込みや詳細などについては、下記QRをご覧ください。



オンライン販売特設サイト

当日会場にお越しになる方もお越しになれない方も、誰もが地元産新鮮野菜や水産加工品などのグルメの購入や、市内店舗でのエステ、整体などの利用予約ができる、産業祭特設オンラインサイトを開設します。ぜひご利用ください。

販売期間 11月上旬～1月31日(火) (予定)

利用方法

産業祭特設オンラインサイト（産業祭 HP 上部の「オンライン販売」から入れます）で店舗や商品を選択してください。

* 店舗によって、決済・商品受取方法が異なる場合がありますので、各店舗のページに記載された内容をよくご確認ください。



問合せ 日立市産業祭実行委員会（商工振興課内） ☎ 内線 471