

日立市公共施設 マネジメント 中期行動計画

— 個別施設計画 —

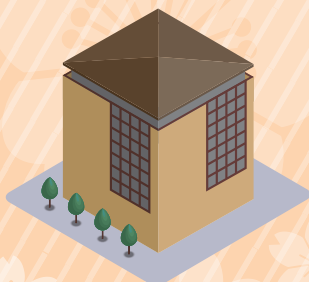
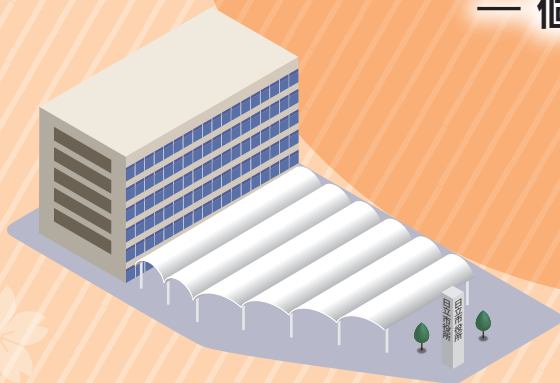

令和4年3月
日立市

目次

第1章 計画の位置付け等	1
1 計画の位置付け	2
2 対象施設	2
3 計画期間	2
第2章 施設分野別の行動計画	3
1 保全の考え方（ハコモノ）	4
（1）建物	4
（2）設備機器等	6
2 ハコモノ施設の行動計画	7
（1）市民文化系施設	8
ア 交流センター	8
イ 市民文化施設	9
ウ その他	10
（2）社会教育系施設	11
ア 図書館等	11
イ 市民ギャラリー等	12
ウ 博物館等	13
（3）スポーツ・レクリエーション施設	14
ア 屋内運動場等	14
イ 屋外運動場等	16
ウ プール	18
エ 観光レクリエーション施設	19
オ 保養施設	21
カ その他	22
（4）学校教育系施設	23
ア 小・中・義務教育・特別支援学校	23
イ 学校給食共同調理場	25
（5）子育て支援施設	26
ア 幼稚園・保育園・認定こども園	26
イ 児童福祉施設	29
（6）保健・福祉施設	30
ア 高齢福祉施設	30
イ 障害者福祉施設	33
ウ 保健施設	35
（7）市営住宅	36
（8）産業系施設	44

(9) 行政系施設	45
ア 庁舎	45
イ 消防施設	47
ウ 防災施設	49
エ その他	50
(10) その他の施設	51
ア 火葬場等	51
イ 団地利便施設等	52
ウ 情報交流施設、物産センター	53
エ その他	54
3 インフラ・プラント施設の行動計画	56
(1) 道路附属施設	56
(2) 道路舗装	56
(3) 橋りょう	57
(4) 公園	58
(5) 清掃センター等	59
(6) 水道施設	60
(7) 下水道施設	61
第3章 モデル事業	63
資料編	65
1 日立市公共施設台帳（令和2年度版）	66
2 前期行動計画の進捗状況	341

第1章 計画の位置付け等

第1章 計画の位置付け等

1 計画の位置付け

本計画は、「日立市公共施設マネジメント基本方針」で定めた施設分野別のマネジメント方針に基づき、施設ごとの具体的な取組内容、工程等を定めた計画で、国から策定を求められている「個別施設ごとの長寿命化計画（個別施設計画）」に位置付けるものとします。

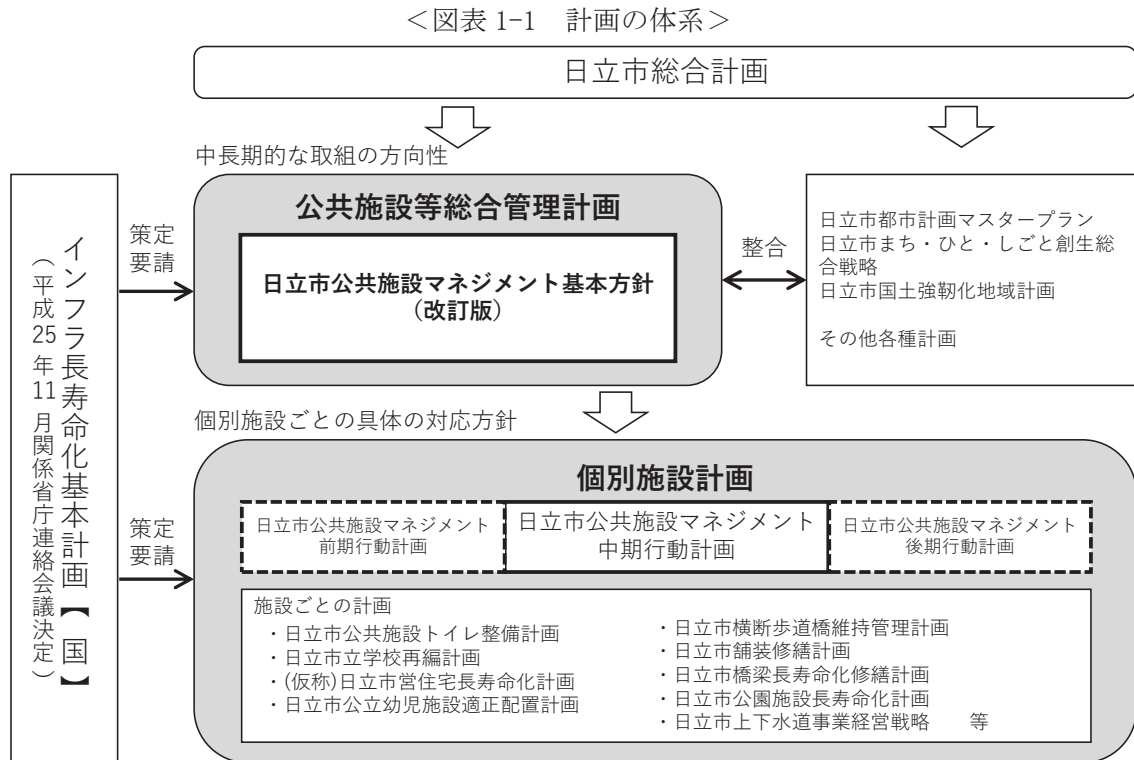

2 対象施設

日立市公共施設マネジメント基本方針の対象施設とし、ハコモノ施設のほか、インフラ・プラント施設を含むものとします。

なお、複数棟を有するハコモノ施設については、棟ごとに建築年などが異なるため、個々に管理する必要があることから、建物の保全計画においては、棟別に取り扱うこととします。

3 計画期間

令和4年度から令和13年度までの10年間とします。

上位計画である日立市総合計画（基本計画）や基本方針と連動しながら5年を目安に見直しを行います。

基本方針 H26～R22（27年間）			
行動計画			
期間	前期行動計画 H28～R3（6年間）	中期行動計画 R4～R13（10年間）	後期行動計画 R14～R22（9年間）

第2章 施設分野別の行動計画

第2章 施設分野別の行動計画

1 保全の考え方（ハコモノ）

公共施設マネジメント基本方針において、計画的な保全を行うことで事故等を未然に防止するとともに、建物のライフサイクルコストを削減するために長寿命化を推進することとしています。行動計画では、建物や設備機器の保全工事実施に当たっての考え方を以下のように定め、効率的かつ効果的な保全を推進します。

(1) 建物

ア 保全の現状と課題

これまでは、建物の不具合が発生してから修繕等を行って対応してきたため、劣化が進行して機能の回復が困難な場合があり、また、保全に係る費用も増加する傾向にあります。

そのため、従来どおりの手法では、全ての施設の保全を行うことが困難なため、保全に係る費用を削減・平準化するためのコストコントロールが必要です。

イ 保全方法の種類

保全方法には、不具合等が生じた後に修繕等を行う「事後保全」と不具合等が生じる前に修繕等を行う「予防保全」があります。さらに、予防保全は一定周期で修繕を行う「時間経過型予防保全」と、建物の劣化状況を把握しながら行う「状況監視型予防保全」があります。

ウ 保全方法の選択

本計画においては、保全に係るコストを可能な限り抑制するため、「時間経過型予防保全」ではなく「状況監視型予防保全」と、場合によっては「事後保全」を採用することとします。

このうち、「状況監視型予防保全」については、建物の状況により「標準」と「特別」の2つのタイプを設定し、「事後保全」と合わせて3つの保全方法を行います。これらの保全方法を適切に組み合わせることで、事後保全から予防保全へ切り替えた際に懸念される費用の集中を、可能な限り緩和することとします。

なお、状況監視型予防保全を適切に実施するため、目視等による一般的な点検に加え、劣化度を定量的に把握するための試料採取による試験（コンクリート中性化調査、コンクリート被り厚調査など）の結果も参考にします。

(ア) 状況監視型予防保全（標準）

点検等により建物の劣化状況を把握し、可能な限り工事周期を延長します。

(イ) 状況監視型予防保全（特別）

修繕工事において仮設工事等の間接的な費用負担の大きい建物（高層等）については、修繕に高耐久性材料を使用するなどして、より工事周期の長期化を図ることで間接的な費用を抑制します。

(ウ) 事後保全

既に劣化が進行し性能回復に多額な費用を要する建物や、小規模の建物については、従来どおりの事後保全を継続することを検討します。

<図表 2-1 保全方法の種類>

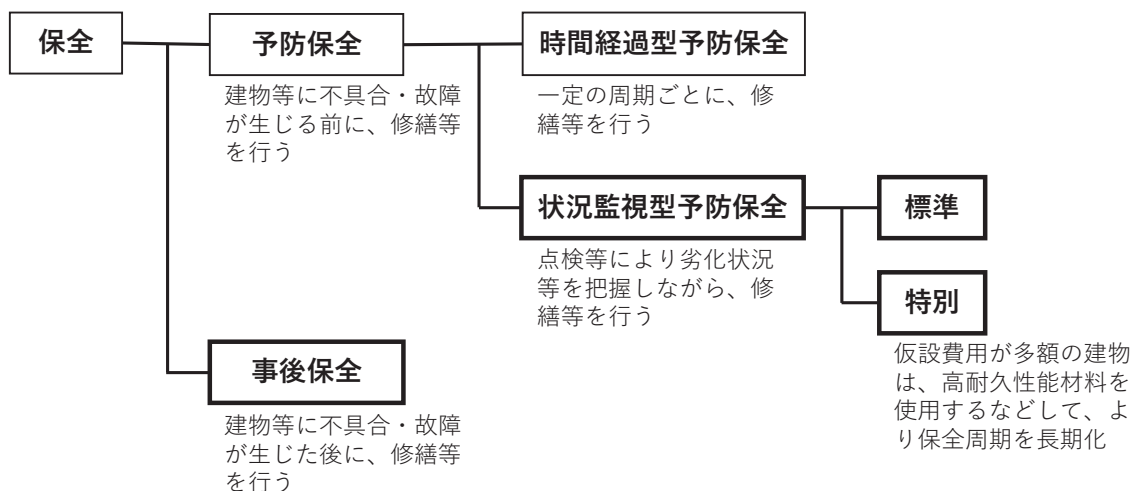

エ 保全方法の決定と実施について

- (ア) 保全方法の決定については、施設の重要度と劣化度により行います。(図表 2-2 参照)
- (イ) 状況監視型予防保全（特別）対象の建物の抽出は、公共施設マネジメント担当課が施設の状況等を調査し行うこととします。
- (ウ) 事後保全の対象となる建物の抽出は、点検結果、工事履歴、耐震診断における調査データ、試料採取による試験結果等を分析し、公共施設マネジメント担当課が行うこととします。
- (エ) (イ)と(ウ)の抽出結果について、施設所管課と協議の上、保全方法を決定します。
- (オ) 状況監視型予防保全（標準）については、(エ)で決定した建物以外に適用します。

<図表 2-2 保全方法の決定フローイメージ>

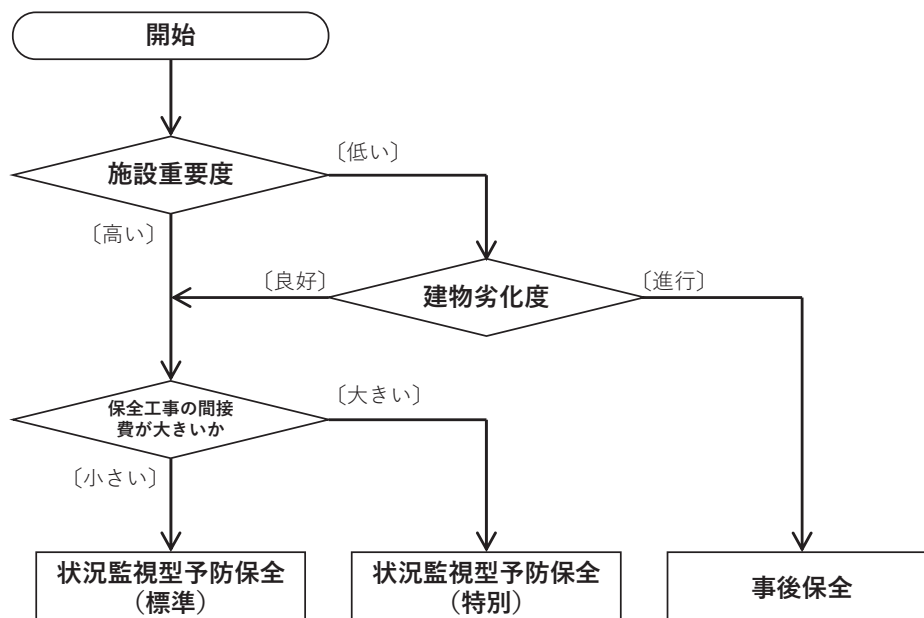

(2) 設備機器等

ア 保全の区分

設備機器等は、対象を絞り設備等の区分ごとに、図表 2-3 のとおり整理します。

特に、図表 2-3 の 1 の「更新等費用が比較的多額な設備」については、マネジメント効果がより期待できることから、可能な限り更新等の周期を延長する考えの下、取り組むこととします。

＜図表 2-3 設備機器等の保全の区分＞

設備等の区分		対象設備等	備考
1	更新等費用が比較的多額な設備	空調設備、電気設備（照明）など	ただし、機能維持に安全性が重視されないこと。
2	安全性が重視される設備	受変電設備、防火設備、消防設備、昇降機	有資格者による法定点検が必要
3	その他、破損・汚染等により更新が必要な設備等	内装材、建具、電気設備など	

イ 保全の方法

図表 2-3 の 1 の「更新等費用が比較的多額な設備」については、図表 2-4 のとおり更新周期の目安を設定し、目安の時期から前後 5 年（後 5 年は、猶予期間）における点検を重点的に行い、更新時期を適切に見極めながら更新周期を延長することで、保全費用の低減を図ります。

図表 2-3 の 2 「安全性が重視される設備」については、設備の特性から、各設備の点検結果に基づき、適切な時期に保全を図ります。

また、図表 2-3 の 3 の設備等については、破損等に対して補修工事を適宜行う「事後保全」で対応することとします。

＜図表 2-4 設備機器の更新周期の目安（例）＞

設備の種類	対象機器	更新周期
空調	パッケージ型空調機（屋内機）	20
	吸収式冷温水発生機、遠心冷凍機	20
電気	照明器具	25
給排水	給湯ボイラー	15

（参考 平成 31 年版 建築物のライフサイクルコスト（監修：国土交通省大臣官房営繕部、発行：（一財）建築保全センター））

2 ハコモノ施設の行動計画

基本方針で定めた施設分野別のマネジメント方針に基づき、個々の施設の具体的な取組、保全工事等の内容及び工程を定めました。

【凡例】

(1) 施設区分

ア 施設名

〔基本方針で定めた中期行動計画のマネジメント方針〕

基本方針における中期行動計画（令和4～13年度）の取組方針を記載しています。

■取組内容と工程

施設の方針検討や再整備・統廃合などの具体的な取組内容を記載しています。（R4～R8は年度ごと、R9～R13は5年間分を一括して記載）

対象施設	R4	R5	R6	R7	R8	R9～13
〇〇〇						

なお、矢印内の取組内容の分類は、具体の取組内容を下の表により7つに分け、主な分類として記載したものです。

	取組内容の分類	具体例
方針検討	①再整備・転用等の検討	主に建て替え、転用（用途変更して利活用）、リニューアル、耐震化等の検討
	②廃止・統廃合の検討	主に廃止、統廃合、縮小、譲渡の検討
	③利便性向上、利用者増等の検討	利便性向上、利用者増等の施設のソフト面の検討
	④在り方検討	現時点で未定である今後の施設の方向性を検討
実施	⑤再整備等	建て替え、新設、リニューアル、耐震補強等を実施
	⑥廃止・統廃合	廃止、統廃合、縮小、譲渡を実施
	⑦継続	計画的な修繕を行いながら、施設運営を継続

□保全時期の目安

おおむね100㎡以上の建物について、棟別に保全等の工事内容を記載しています。（R4～R8は年度ごと、R9～R13は5年間分を一括して記載）

施設名・棟名	建築年度	面積(㎡)	R4	R5	R6	R7	R8	R9～13	備考
〇〇〇A棟	1990	1,000	保全工事の種類を記載 改修（建築）…外壁、屋上防水改修、耐震補強工事等 改修（設備）…空調、照明、給排水設備改修工事等 建設 …改築、新築工事等 解体 …解体工事						補足説明
概算費用(千円)			20,000		30,000	50,000			

(1) 市民文化系施設

ア 交流センター

〔基本方針で定めた中期行動計画のマネジメント方針〕

- | |
|--|
| <p>① 計画的な維持補修を実施し、継続して運営していく。</p> <p>② 交流センターの今後の在り方等について庁内協議を進める。</p> |
|--|

■取組内容と工程

対象施設	R4	R5	R6	R7	R8	R9～13
交流センター (23)	<p>③利便性向上、利用者増等の検討</p>		実施、検証	→	→	
	予約システム導入検討 フリースペース検討	予約システム試行 フリースペース計画作成等				

□保全時期の目安

施設名・棟名	建築年度	面積(㎡)	R4	R5	R6	R7	R8	R9～13	備考
十王交流センター	2007	1,283		改修(設備)			改修(建築)		
豊浦交流センター	1976	728	改修(建築)	改修(設備)					
日高交流センター	1975	1,059	改修(設備)						
田尻交流センター	1995	615							
滑川交流センター	1987	848			改修(設備)				
宮田交流センター	2000	623		改修(設備)		改修(設備)			
中里交流センター	2001	436		改修(設備)		改修(建築)	改修(設備)		
仲町交流センター	1990	456		改修(建築) 改修(設備)					
中小路交流センター	1965	699							
助川交流センター	1993	1,696		改修(設備)					
会瀬交流センター	2002	632		改修(建築) 改修(設備)					
成沢交流センター	1983	666	改修(設備)	改修(建築)	改修(設備)				
油繩子交流センター	1993	647	改修(設備)	改修(建築)					
諏訪交流センター	1986	445			改修(建築)	改修(設備)			
大久保交流センター	2005	2,223		改修(設備)					
河原交流センター	1990	635	改修(建築)						
塙山交流センター	1984	493	改修(建築)			改修(設備)			
大沼交流センター	1982	1,469	改修(設備)				改修(設備)		
金沢交流センター	1989	495		改修(建築)			改修(設備)		
水木交流センター	1980	1,358		改修(設備)					
大みか交流センター	1997	767		改修(設備)	改修(建築)				
久慈交流センター	2002	685		改修(設備)		改修(設備)			
久慈川日立南交流センター	2003	867		改修(設備)	改修(建築)				
概算費用(千円)			159,368	250,513	54,900	51,200	35,900		

イ 市民文化施設

〔基本方針で定めた中期行動計画期間のマネジメント方針〕

- 日立市民会館、多賀市民会館
設備改修を計画的に進める。
- 日立シビックセンター
計画的な改修を進める。
- 十王総合健康福祉センター
施設の修繕計画を立て、継続的に施設の維持補修を行う。

■取組内容と工程

対象施設	R4	R5	R6	R7	R8	R9～13
日立市民会館 多賀市民会館	⑦継続					
日立シビックセンター	⑦継続					
十王総合健康福祉センター (Jホール)	⑦継続					

□保全時期の目安

施設名・棟名	建築年度	面積(㎡)	R4	R5	R6	R7	R8	R9～13	備考
日立市民会館	1965	5,889	改修(建築) 改修(設備)	改修(設備)	改修(建築) 改修(設備)	改修(設備)	改修(建築) 改修(設備)	改修(設備)	
多賀市民会館	2005	2,449	改修(建築)	改修(建築) 改修(設備)	改修(建築) 改修(設備)	改修(建築) 改修(設備)	改修(建築) 改修(設備)	改修(建築)	
日立シビックセンター	1990	34,671	改修(建築) 改修(設備)	改修(建築) 改修(設備)	改修(建築) 改修(設備)	改修(建築) 改修(設備)		改修(設備)	
十王総合健康福祉センター (Jホール)	1996	-	改修(設備)						費用は保健施設に含む
概算費用(千円)			124,660	481,536	400,650	413,822	220,046		

ウ その他（女性センター（らぼーるひたち））

〔基本方針で定めた中期行動計画のマネジメント方針〕

必要に応じて維持補修を実施し、継続して運営していく。

■取組内容と工程

対象施設	R4	R5	R6	R7	R8	R9～13
女性センター （らぼーるひたち）	⑦継続					

□保全時期の目安

施設名・棟名	建築年度	面積(m ²)	R4	R5	R6	R7	R8	R9～13	備考
女性センター （らぼーるひたち）	1993	2,012	改修(建築) 改修(設備)	改修(設備)	改修(建築) 改修(設備)	改修(設備)	改修(設備)	改修(建築) 改修(設備)	
概算費用(千円)			1,390	32,440	15,000	10,765	10,000		

(2) 社会教育系施設

ア 図書館等

〔基本方針で定めた中期行動計画のマネジメント方針〕

○図書館
① 4館それぞれの特徴をいかしながら、時代の流れに対応し、バランスの取れた蔵書構成を図り、市民に生涯学習及び文化・交流活動の場所と機会を提供する。
② デジタル社会に対応したシステムの整備や電子書籍の充実等を図り、利用促進を図る。
○視聴覚センター
① 施設機能再編及び貸出管理システム統合を検討する。
② 映像資料アーカイブ化の方法を検討する。

■取組内容と工程

対象施設	R4	R5	R6	R7	R8	R9～13
多賀図書館 記念図書館 十王図書館 南部図書館	⑦継続					
	(多賀図書館) 関連計画を踏まえた在り方検討					
視聴覚センター	⑦継続					

□保全時期の目安

施設名・棟名	建築年度	面積(㎡)	R4	R5	R6	R7	R8	R9～13	備考
記念図書館	1990	3,384							共用部分はシビックセンターに含む
多賀図書館	1981	3,455	改修(設備)	改修(設備)				改修(設備)	
十王図書館	2001	1,127		改修(設備)					
南部図書館	2012	1,398						改修(設備)	
視聴覚センター	1990	417							共用部分はシビックセンターに含む
概算費用(千円)			16,000	82,512					

イ 市民ギャラリー等

〔基本方針で定めた中期行動計画のマネジメント方針〕

○吉田正音楽記念館

開館から20年が経過することから、展示物等のリニューアル時期に合わせて老朽化している建物及び設備等を改修する。

○角記念市民ギャラリー

- ① 市内に民間事業者が運営するギャラリーが少ないこと及び中心市街地に立地していることから、維持補修を行い継続して運営していく。
- ② 来館者の増加及び貸館率アップのための方策検討とともに、運営内容の見直しを行う。

■取組内容と工程

対象施設	R4	R5	R6	R7	R8	R9～13
吉田正音楽記念館	⑦継続 					
角記念市民ギャラリー	③利便性向上、利用者増等の検討  在り方方針検討・決定（利活用）					

□保全時期の目安

施設名・棟名	建築年度	面積(m ²)	R4	R5	R6	R7	R8	R9～13	備考
吉田正音楽記念館	2003	801	改修(設備)	改修(建築)	改修(設備)	改修(建築)	改修(設備)	改修(建築) 改修(設備)	
角記念市民ギャラリー	1990	880	改修(建築)						
概算費用(千円)			1,450	46,965	23,540	8,000	6,000		

ウ 博物館等

〔基本方針で定めた中期行動計画のマネジメント方針〕

○郷土博物館

- ① 文化財保存活用地域計画における位置付け等を踏まえ、常設展示の更新とともに、計画的な施設の維持補修を行う。
- ② 日立風流物山車の収蔵庫は、経年劣化、庫内や搬出入口の狭あい等の危険性が指摘されているため、安全かつ効率的に保管する収蔵庫及び常時展示・公開できる施設整備を検討する。

○暇修館

文化財保存活用地域計画における位置付け等を踏まえ、計画的な修繕等を行い、利用者の安全性や利便性を高める。

■取組内容と工程

対象施設	R4	R5	R6	R7	R8	R9～13
郷土博物館		⑤再整備等				
		風流物収蔵庫等整備設計	建設工事	→	利用開始	
暇修館	⑦継続					

□保全時期の目安

施設名・棟名	建築年度	面積(㎡)	R4	R5	R6	R7	R8	R9～13	備考
郷土博物館	1974	2,804			改修(設備)			改修(設備)	
郷土博物館 倉庫	1962	139							
郷土博物館 館外収蔵施設	2011	656							風流物収蔵庫等整備は含まない
暇修館	1973	128							
概算費用(千円)					106,938				

(3) スポーツ・レクリエーション施設

ア 屋内運動場等

〔基本方針で定めた中期行動計画のマネジメント方針〕

○武道館（日立・多賀）

計画的な修繕を行う。

○市民運動公園（総合体育館）、十王スポーツ広場（体育館）

① 総合体育館（池の川さくらアリーナ）に大型映像装置を設置し、大会や文化イベント開催時に活用する。

② 十王スポーツ広場（体育館）は、床面塗装工事等、計画的な修繕を実施する。

○久慈サンピア日立スポーツセンター（体育館）

① 指定管理者制度の活用による効率的かつ効果的な運営を行う。

② 施設の計画的な維持補修を行う。

○地域体育館

① 高齢化が進行する中、生涯スポーツや介護予防の受け皿としての地域体育館の在り方について、スポーツ振興や地域福祉の観点から検討する。

② 引き続き、計画的な維持補修を行う。

■取組内容と工程

対象施設	R4	R5	R6	R7	R8	R9～13
日立武道館	⑦継続					
多賀武道館	⑦継続					
市民運動公園 (総合体育館)	⑦継続					
十王スポーツ広 場(体育館)	⑦継続					
久慈サンピア日 立スポーツセン ター(体育館)	⑦継続					
地域体育館 (滑川、東金 沢、泉が森、日 高、豊浦)	<div style="text-align: center;">  </div>					
	予約システム導 入検討	予約システム試 行	実施、検証	→	→	
鮎川体育館	⑦継続					

□保全時期の目安

施設名・棟名	建築年度	面積(m ²)	R4	R5	R6	R7	R8	R9～13	備考
日立武道館	1917	1,597						改修(建築)	
多賀武道館	1979	458			改修(建築)				
市民運動公園(総合体育館)	2016	9,749				改修(建築)		改修(設備)	
十王スポーツ広 場 体育館	1978	1,987	改修(設備)		改修(建築)	改修(建築)			
久慈サンピア日 立スポーツセン ター 体育館	1987	3,892						改修(建築)	
滑川体育館	1973	742		改修(設備)					
東金沢体育館	1982	1,138							
泉が森体育館	1986	1,325			改修(建築)				
日高体育館	1979	1,000							
豊浦体育館	1980	1,041							
鮎川体育館	1974	878							
概算費用(千円)			18,271	1,400	34,200	170,000			

イ 屋外運動場等

〔基本方針で定めた中期行動計画のマネジメント方針〕

○市民運動公園、スポーツ広場、市民広場等

- ① トイレの洋式化や自由広場等の芝生化など、計画的な施設整備を進める。
- ② 野球場は、メイン及び内野スタンドの改築、フィールドの拡張、夜間照明整備等を行う。また、運動公園と一体的に活用できる（仮称）会瀬スポーツ広場の整備を行う。

○久慈サンピア日立スポーツセンター（テニスコート）

- ① 指定管理者制度の活用による効率的かつ効果的な運営を行う。
- ② 施設の計画的な維持補修を行う

■取組内容と工程

対象施設	R4	R5	R6	R7	R8	R9～13
市民運動公園 （陸上競技場、 野球場、テニス コート）		⑤再整備等				
		野球場スタンド 改築等	→	→		
スポーツ広場 （折笠、諏訪、 十王、河原子北 浜、中里）	⑦継続					
（仮称）会瀬ス ポーツ広場	⑤再整備等					
	整備					
市民広場（滑 川、十王、坂 下）、高鈴少年 広場、久慈川河 川敷運動場、浜 の宮広場	⑦継続					
	（※池の川処理場屋上公園の利活用検討を含む。）					
久慈サンピア日 立スポーツセン ター（テニス コート）	⑦継続					

□保全時期の目安

施設名・棟名	建築年度	面積(m ²)	R4	R5	R6	R7	R8	R9～13	備考
市民運動公園(陸上競技場) メインスタンド	1989	2,525	改修(建築)					改修(建築)	
倉庫	1989	369							
市民運動公園(野球場) 事務所・内・外野スタンド	1972	2,250		建設	建設	建設		改修(建築)	
市民運動公園(テニスコート)	2020	109			改修(建築) 改修(設備)				
折笠スポーツ広場 管理棟	1992	298		改修(設備)					
諏訪スポーツ広場 管理棟	1996	204		改修(設備)					
十王スポーツ広場 休憩室	1977	194							
河原子北浜スポーツ広場 管理棟	2006	256		改修(設備)					
中里スポーツ広場 管理棟・作業棟	1982	709							
(仮称)会瀬スポーツ広場			建設						
概算費用(千円)			256,300	1,300,202	1,246,000	1,100,000			

ウ プール

〔基本方針で定めた中期行動計画のマネジメント方針〕

<p>○じゅうおう市民プール</p> <p>① 必要な修繕を行いながら、施設の維持に努める。</p> <p>② 管理棟は、耐震診断・補強などの耐震化への対応を検討する。</p> <p>○かみね市民プール</p> <p>① 指定管理者制度の活用による効率的かつ効果的な運営を行う。</p> <p>② 施設の計画的な維持補修を行う。</p> <p>③ かみね公園活性化基本計画を踏まえて施設の在り方を検討する。</p> <p>○久慈サンピア日立スポーツセンター（プール）</p> <p>① 指定管理者制度の活用による効率的かつ効果的な運営を行う。</p> <p>② 施設の計画的な維持補修を行う。</p>
--

■取組内容と工程

対象施設	R4	R5	R6	R7	R8	R9～13
じゅうおう市民プール	①再整備・転用等の検討					
	耐震化の対応検討					
かみね市民プール						④在り方検討 在り方方針検討・決定
久慈サンピア日立スポーツセンター（プール）	⑦継続					

□保全時期の目安

施設名・棟名	建築年度	面積(㎡)	R4	R5	R6	R7	R8	R9～13	備考
じゅうおう市民プール管理棟	1980	214							
かみね市民プール	1982	2,123	改修(設備)	改修(設備)	改修(設備)	改修(設備)	改修(建築)	改修(設備)	
概算費用(千円)			2,761	7,993	1,000	1,000	23,357		

エ 観光レクリエーション施設

〔基本方針で定めた中期行動計画のマネジメント方針〕

- かみね動物園
- ① 築50年以上経過し老朽化した大型獣舎を中心とした第3次整備計画を策定、推進する。
 - ② 既存施設（獣舎、園路など）の適正な維持管理を行う。
- 奥日立きららの里
- ① 在り方報告書に基づく施設機能の整備及び利用促進のための魅力づくりを進める。
 - ② 指定管理者制度の活用による効率的かつ効果的な運営を行う。
- 久慈サンピア日立
- ① 指定管理者制度の活用による効率的かつ効果的な運営を行う。
 - ② スポーツセンターと一体となった効率的な維持管理を行う。
- たかはら自然体験交流施設
- ① 施設の在り方方針を検討・決定する。
 - ② 指定管理者制度の活用による効率的かつ効果的な運営を行う。
 - ③ 施設の計画的な維持補修を行う。

■取組内容と工程

対象施設	R4	R5	R6	R7	R8	R9～13
かみね動物園	⑤再整備等					
	第三次再整備方針・計画策定	設計	工事	→	→	→
奥日立きららの里						④在り方検討 在り方方針検討・決定
久慈サンピア日立	⑦継続					
たかはら自然体験交流施設						④在り方検討 在り方方針検討・決定

□保全時期の目安

施設名・棟名	建築年度	面積(m ²)	R4	R5	R6	R7	R8	R9～13	備考
かみね動物園 管理事務所	2009	872	改修(設備)	改修(建築)					
チンパンジー舎	2008	224		改修(設備)				改修(建築)	
飼育事務所・調理室	1996	336					改修(建築)		
ゾウ舎	1958	209							再整備計画に基づき実施
キリン舎	2013	198			改修(建築)			改修(設備)	
サイ・カバ舎	1968	287							再整備計画に基づき実施
類人猿舎	1969	362							再整備計画に基づき実施
はちゆうるい館	2018	362							
ニホンザル舎	2020	175						改修(建築)	
レッサーパンダ舎	2021	130						改修(建築)	
猛獣舎	2022	684	建設					改修(建築)	
奥日立きらの里 管理棟	1992	206					改修(建築)		
食堂	1993	347					改修(建築)		
きらら館他	1993	1,947	改修(設備)	改修(設備)	改修(設備)	改修(設備)	改修(設備)	改修(設備)	
久慈サンピア日立 ホテル	1987	6,558						改修(建築)	
車庫	1988	111							
たかはら自然体験交流施設 宿泊棟	1965	796	改修(建築)		改修(設備)			改修(建築)	
体育館	1982	538	改修(建築)						
交流棟	2009	273			改修(設備)			改修(建築)	
倉庫	1982	211							
概算費用(千円)			243,269	16,000	60,148	1,000	52,021		

オ 保養施設（ホリゾンかみね、鶴来来の湯十王）

〔基本方針で定めた中期行動計画のマネジメント方針〕

○ホリゾンかみね

- ① 指定管理者制度の活用による効率的かつ効果的な運営を行う。
- ② 施設の計画的な維持補修を行う。
- ③ かみね公園活性化基本計画を踏まえて施設の在り方を検討する。

○鶴来来の湯十王

- ① 指定管理者制度の活用による効率的かつ効果的な運営を行う。
- ② 施設の計画的な維持補修を行う。

■取組内容と工程

対象施設	R4	R5	R6	R7	R8	R9～13
ホリゾンかみね						④在り方検討 在り方方針検討・決定
鶴来来の湯十王						④在り方検討 在り方方針検討・決定

□保全時期の目安

施設名・棟名	建築年度	面積(m ²)	R4	R5	R6	R7	R8	R9～13	備考
ホリゾンかみね	1985	2,491	改修(設備)	改修(設備)	改修(設備)	改修(設備)	改修(設備)	改修(設備)	
鶴来来の湯十王	2001	2,701	改修(建築) 改修(設備)	改修(設備)	改修(設備)	改修(設備)	改修(設備)		
概算費用(千円)			31,552	53,525	2,000	2,000	2,000		

カ その他（かみすわ山荘、会瀬青少年の家）

〔基本方針で定めた中期行動計画のマネジメント方針〕

前期に引き続き計画的な予防保全、維持管理を行う。

■取組内容と工程

対象施設	R4	R5	R6	R7	R8	R9～13
かみすわ山荘	⑦継続					
会瀬青少年の家	⑦継続					

□保全時期の目安

施設名・棟名	建築年度	面積(m ²)	R4	R5	R6	R7	R8	R9～13	備考
かみすわ山荘	1990	498		改修(建築) 改修(設備)				改修(設備)	
会瀬青少年の家 研修施設	1984	1,047		改修(建築)		改修(設備)	改修(建築)		
食堂	1991	129						改修(建築)	
概算費用(千円)				42,982		51,325	18,854		

(4) 学校教育系施設

ア 小・中・義務教育・特別支援学校

〔基本方針で定めた中期行動計画のマネジメント方針〕

○小学校・中学校・義務教育学校

- ① 学校再編計画に基づき、統合を進める。
- ② 統合により閉校となる学校の跡地活用も含め、施設の在り方を検討する。

○特別支援学校

- ① 今後の学校の在り方を踏まえ、児童生徒のより良い学習環境を整えるため、学校の建て替えを検討する。
- ② 県立化に向けた県移管について、県との協議・調整を進める。

■取組内容と工程

対象施設	R4	R5	R6	R7	R8	R9～13
山部小 櫛形小	⑥廃止・統廃合					
統合に向けた取組	→		→	→		
平沢中 駒王中	⑥廃止・統廃合					
統合に向けた取組	→		→	→	→	
宮田小 仲町小 中小路小	⑥廃止・統廃合					
統合に向けた取組	→		→	→	→	
河原子中 泉丘中					⑥廃止・統廃合	
統合に向けた取組					→	
河原子小 大沼小 水木小		⑥廃止・統廃合				
統合に向けた取組		→		→	→	→
久慈中 坂本中	⑥廃止・統廃合					
統合に向けた取組	→		→	→	→	
久慈小 東小沢小 坂本小	⑥廃止・統廃合					
統合に向けた取組	→		→	→		
中里小中 (義務教育学校)	⑥廃止・統廃合					
旧中学校校舎解体						
上記以外の小学校(13)、 中学校(8)	⑦継続					
日立特別支援学校	①再整備・転用等の検討					

□保全時期の目安

※学校再編計画の進捗状況を踏まえて検討・決定する。

イ 学校給食共同調理場

〔基本方針で定めた中期行動計画のマネジメント方針〕

- ① 北部調理場については、安定した米飯給食を提供するため、敷地内に炊飯施設の増設を検討する。
- ② 南高野調理場については、蒸気配管設備等経年劣化した施設設備の計画的な更新を行う。

■取組内容と工程

対象施設	R4	R5	R6	R7	R8	R9～13
北部学校給食共同調理場 南高野学校給食共同調理場	⑦継続					
	(北部調理場) 米飯施設の整備 検討 →					

□保全時期の目安

施設名・棟名	建築年度	面積(m ²)	R4	R5	R6	R7	R8	R9～13	備考
北部学校給食共同調理場	2018	3,161							
南高野学校給食共同調理場	2006	3,607	改修(建築) 改修(設備)	改修(設備)	改修(設備)	改修(設備)	改修(設備)	改修(設備)	
概算費用(千円)			29,356	83,656	34,356	4,356	4,356		

(5) 子育て支援施設

ア 幼稚園・保育園・認定こども園

〔基本方針で定めた中期行動計画のマネジメント方針〕

- ① 令和 22 年度までの施設の方向性※に基づき、引き続き、適正配置を進める。
- ② 児童の減少に伴う施設の存廃については、園児の教育環境（1 学級 10 人程度以上）の確保や学校再編計画との整合性を図りながら取り組んでいく。

※ 令和 22 年度までの施設の方向性

- ① 公から民への移行を前提として、少子化の進行に合わせ、公立の幼児施設において児童の受入枠を調整する形態とする。
- ② 地域や保護者のニーズを踏まえ、定員の見直しや統合、認定こども園化（幼稚園と保育園の一元化）等により、地域の拠点とする施設を残しつつ、適正配置を進める。
- ③ 拠点とする施設については、地域の幼児施設、子育て支援の拠点として機能を充実していくほか、特別な支援が必要な園児を積極的に受け入れる体制などを整備する。

■取組内容と工程

対象施設	R4	R5	R6	R7	R8	R9～13
中小路幼稚園	閉園	⑥廃止・統廃合			旧園舎解体	
会瀬幼稚園	休園	閉園予定	⑥廃止・統廃合			
滑川幼稚園	閉園・解体	⑥廃止・統廃合				
金沢幼稚園	閉園	解体	⑥廃止・統廃合			
大沼幼稚園	在り方方針検討	④在り方検討				
旧水木幼稚園		解体	⑥廃止・統廃合			
田尻幼稚園	在り方方針検討	④在り方検討				
豊浦幼稚園	閉園		解体	⑥廃止・統廃合		
櫛形幼稚園	在り方方針検討	④在り方検討				
保育園 (かみね、 かみちょう、 おおもり、 おおせ、 おおくぼ、 みずき、 ゆなご、 くじ、 じゅうおう)	⑦継続					
認定こども園 (みやた、 はなやま)	⑦継続					

□保全時期の目安

施設名・棟名	建築年度	面積(m ²)	R4	R5	R6	R7	R8	R9～13	備考
中小路幼稚園 園舎1	1964	138				解体			
園舎3	1977	424							
園舎4	1978	157							
会瀬幼稚園 園舎	2011	482							
滑川幼稚園 園舎1	1968	297	解体						
金沢幼稚園 園舎1	1975	347		解体					
園舎2	1975	135		解体					
大沼幼稚園 園舎	1974	755			改修(設備)			改修(設備)	
水木幼稚園 園舎1	1968	134		解体					
園舎2	1968	261		解体					
園舎3	1968	131		解体					
田尻幼稚園 園舎1	1976	532		改修(建築)		改修(建築)		改修(設備)	
園舎2	1978	172		改修(建築)		改修(建築)		改修(設備)	
豊浦幼稚園 園舎1	1968	367			解体				
園舎2	1972	115			解体				
櫛形幼稚園 園舎1	1982	457		改修(建築)				改修(設備)	
かみね保育園 園舎	1984	500	改修(設備)				改修(建築) 改修(設備)		
かみちよう保育園 園舎	1974	671							
おおもり保育園 園舎	1980	554	改修(設備)		改修(建築) 改修(設備)				
おおせ保育園 園舎	1980	655	改修(設備)	改修(建築) 改修(設備)					
おおくぼ保育園 園舎	2017	1,292							
みずき保育園 園舎	1986	561	改修(建築) 改修(設備)					改修(建築) 改修(設備)	
ゆなご保育園 園舎	1981	649	改修(設備)			改修(建築) 改修(設備)			
くじ保育園 園舎	2012	594						改修(建築)	
じゅうおう保育園 園舎	1998	510						改修(建築)	
みやた認定こども園 園舎(旧園舎1)	1988	584						改修(設備)	
園舎(旧園舎2)	2013	193							
園舎(新園舎)	2021	1,294							
はなやま認定こども園 園舎	2019	1,081							
概算費用(千円)			75,228	110,000	70,000	54,000	45,000		

イ 児童福祉施設

〔基本方針で定めた中期行動計画のマネジメント方針〕

計画的な維持補修を実施し、継続して運営していく。

■取組内容と工程

対象施設	R4	R5	R6	R7	R8	R9～13
子どもセンター	⑦継続					
子どもすくすくセンター	⑦継続					

□保全時期の目安

施設名・棟名	建築年度	面積(m ²)	R4	R5	R6	R7	R8	R9～13	備考
子どもセンター	1980	586	改修(建築)	改修(建築)	改修(建築)	改修(建築)			
子どもすくすくセンター	2005	345				改修(建築)			
概算費用(千円)			2,321	9,592	1,221	21,461			

(6) 保健・福祉施設

ア 高齢福祉施設

〔基本方針で定めた中期行動計画のマネジメント方針〕

○萬春園、かねはた老人ホーム、かねはた短期入所施設

- ① (新) 萬春園は、令和5年度の供用開始に向けて建設工事を進める。
- ② (旧) 萬春園の特養棟は解体する。デイサービスセンター棟は用途を廃止し、建物の利活用について整理検討する。
- ③ かねはた老人ホーム及びかねはた短期入所施設は、本格的な超高齢社会の到来を見据えた施設の在り方について検討し、方針を決定する。

○福祉作業所

施設の老朽化等を考慮し、今後の施設の在り方について検討する。

○老人福祉センター

施設の老朽化等を考慮し、今後の施設の在り方について検討する。

○デイサービスセンター

- ① 萬春園デイサービスセンターは、新施設開設に合わせ廃止する。
- ② 中長期的な計画(経営戦略)に基づき、デイサービスを含めた公設施設での介護サービスを提供していく。
- ③ 十王デイサービスセンターについては、今後の介護サービスのニーズを見極めながら、在り方を検討する。

○老人いこいの家

施設の老朽化等を考慮し、今後の施設の在り方について検討する。

■取組内容と工程

対象施設	R4	R5	R6	R7	R8	R9～13
萬春園		⑤再整備等 再整備計画に基づく整備 →				
かねはた老人ホーム、かねはた短期入所施設						⑦継続
本宮福祉作業所						
金沢福祉作業所 滑川福祉作業所						
金沢老人福祉センター						
老人福祉センター（本宮、吹上荘、はまぎく荘）						
萬春園デイサービスセンター						
かねはたデイサービスセンター						
十王デイサービスセンター						
はまぎく荘デイサービスセンター						
かしま老人の家						
老人の家（なかさと、東小沢、砂沢）						

□保全時期の目安

施設名・棟名	建築年度	面積(m ²)	R4	R5	R6	R7	R8	R9~13	備考
(新) 萬春園	2022	5,674	建設						
萬春園 宿舎1	1974	1,681		解体					
宿舎2	1975	778		解体					
宿舎3	1975	170		解体					
病棟	1980	137		解体					
萬春園デｲザﾞビﾞﾞﾝﾀﾞ	1994	909			改修(建築)				
かねはた老人ホーム かねはた短期入所施設 かねはたデｲザﾞビﾞﾞﾝﾀﾞ	1999	5,031	改修(設備)				改修(建築)	改修(設備)	
十王デｲザﾞビﾞﾞﾝﾀﾞ	1996	-							
金沢老人福祉センター	1968	793							
本宮老人福祉センター	1977	190	改修(建築)						
老人福祉センター吹上荘	1980	495	改修(設備)						
老人福祉センターはまぎく荘 はまぎく荘デｲザﾞビﾞﾞﾝﾀﾞ	1987	1,163	改修(設備)						
本宮福祉作業所	1978	218							
金沢福祉作業所	1981	197							
滑川福祉作業所	2001	182							
かしま老人の家	1974	265							
なかさと老人の家	1981	103	改修(建築)						
			改修(設備)						
東小沢老人の家	1995	193							
砂沢老人の家	1999	193							
概算費用(千円)			1,627,781	84,044	154,469		135,844		

イ 障害者福祉施設

〔基本方針で定めた中期行動計画のマネジメント方針〕

○大みかけやしき荘 築39年が経過しているとともに、施設が担う役割にも変化が生じていることから、今後の在り方を検討する。
○ひまわり学園、太陽の家、母子療育ホーム 必要な維持補修を実施し、指定管理者制度の活用による効率的かつ効果的な運営を行う。
○障害者就労支援施設 ① 大みか福祉作業所は、大みかけやしき荘の在り方の検討に合わせ、整理する。 ② 必要な維持補修を実施し、指定管理者制度の活用による効率的かつ効果的な運営を行う。 ③ 市内の民間事業者の参入や、同種サービスの必要量の充足の状況を確認しながら、統廃合を含めた今後の在り方を検討する。
○障害者共同生活援助施設 必要な維持補修を実施し、指定管理者制度の活用による効率的かつ効果的な運営を行う。

■取組内容と工程

対象施設	R4	R5	R6	R7	R8	R9～13
大みかけやしき荘	①再整備・転用等の検討 在り方方針検討(再整備)	→				
ひまわり学園、太陽の家、母子療育ホーム しいの木学園	⑦継続					
大みか福祉作業所	①再整備・転用等の検討 在り方方針検討	→	方針決定			
福祉作業所(桐木田、滑川、十王)	④在り方検討 在り方方針検討	→	→	方針決定		
障害者共同生活援助施設(グループホーム)	⑦継続					

□保全時期の目安

施設名・棟名	建築年度	面積(m ²)	R4	R5	R6	R7	R8	R9～13	備考
大みかけやき荘 宿舎1(ききょう・あやめ)	1981	507							在り方方針に基づき実施
宿舎2(すみれ)	1981	382							在り方方針に基づき実施
管理棟	1981	823							在り方方針に基づき実施
作業所	1981	205							在り方方針に基づき実施
大みか福祉作業所	1981	165							在り方方針に基づき実施
鳩が丘障害者福祉施設 ひまわり学園 太陽の家 母子療育ホーム しいの木学園	2018	2,190							
桐木田福祉作業所	1991	405							
滑川福祉作業所	2001	408							
十王福祉作業所	1992	217							
障害者共同生活援助施設 (グループホーム)	2019	248							
概算費用(千円)									

ウ 保健施設

〔基本方針で定めた中期行動計画のマネジメント方針〕

○保健センター

計画的な維持補修を実施し、継続して運営していく。

○十王総合健康福祉センター

① 施設の修繕計画を立て、継続的に施設の維持補修を行う

② 前期行動計画からの在り方検討による方向性に基づき、管理運営していく。

■取組内容と工程

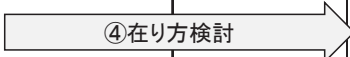
対象施設	R4	R5	R6	R7	R8	R9～13
保健センター	⑦継続 					
十王総合健康福祉センター	④在り方検討 					
	在り方方針検討	方針決定				

□保全時期の目安

施設名・棟名	建築年度	面積(m ²)	R4	R5	R6	R7	R8	R9～13	備考
保健センター 事務所	2000	3,461	改修(設備)			改修(建築)			
駐車場棟	2000	735							
十王総合健康福祉センター 施設1	1996	4,077	改修(設備)						
施設2 (いきいき健康プラザ)	2003	144			改修(建築)				
車庫	1996	375							
概算費用(千円)			143,410		2,000	30,940			

(7) 市営住宅

〔基本方針で定めた中期行動計画のマネジメント方針〕

令和4年度に策定を予定している(仮称)日立市営住宅長寿命化計画に基づき、用途廃止等を進める。

■取組内容と工程

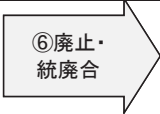
対象施設	R4	R5	R6	R7	R8	R9～13
南江団地 小木津団地	 ⑥廃止・統廃合 解体（小木津団地は一部）					
その他の市営住宅（30）	 ④在り方検討 在り方方針決定（(仮称)日立市営住宅長寿命化計画策定）	計画に基づく建て替え、用途廃止、長寿命化等	→	→	→	→

□保全時期の目安

施設名・棟名	建築年度	面積(m ²)	R4	R5	R6	R7	R8	R9～13	備考
天神前団地 1号棟	1988	878	改修(建築)					改修(設備)	(共通) R5以降は 改定計画に 基づき見直し
2号棟	1987	835	改修(建築)					改修(設備)	
3号棟	1986	835						改修(設備)	
4号棟	1986	835						改修(設備)	
5号棟	1987	438	改修(建築)					改修(設備)	
上相田団地 1号棟	1973	136							
2号棟	1973	119							
3号棟	1973	109							
4号棟	1973	119							
5号棟	1973	146							
6号棟	1973	146							
7号棟	1973	1,487							
11号棟	1973	182							
12号棟	1973	182							
13号棟	1973	109							
14号棟	1973	219							
15号棟	1973	146							
16号棟	1973	182							
18号棟	1973	835							
19号棟	1974	1,078							
20号棟	1974	1,160							
21号棟	1974	1,740							
22号棟	1973	159							
23号棟	1973	159							
24号棟	1973	159							
30号棟	1973	136							
32号棟	1973	102							
33号棟	1973	170							
渡志団地 1号棟	1977	1,290							
2号棟	1977	1,935			改修(設備)				
3号棟	1980	2,107				改修(設備)			
4号棟	1981	2,107					改修(設備)		
5号棟	1981	1,990					改修(設備)		
6号棟	1980	1,990					改修(設備)		
7号棟	1979	1,379				改修(設備)			
8号棟	1979	1,379				改修(設備)			
9号棟	1978	1,950			改修(設備)				
10号棟	1979	1,950			改修(設備)				
11号棟	1979	1,243				改修(設備)			
12号棟	1979	1,379				改修(設備)			
集会所	1978	135							
田尻浜団地 21号棟	1976	1,002							
22号棟	1976	1,002							
23号棟	1976	1,002							
24号棟	1976	1,417							
25号棟	1976	1,417							

□保全時期の目安

施設名・棟名	建築年度	面積(㎡)	R4	R5	R6	R7	R8	R9～13	備考
上の代団地 51号棟	1973	1,062							(共通) R5以降は 改定計画に 基づき見直し
52号棟	1973	1,062							
53号棟	1973	1,593							
54号棟	1973	1,593							
小木津団地 1号棟	1975	1,025							
2号棟	1975	1,063							
3号棟	1976	149							
4号棟	1976	149							
5号棟	1975	1,772							
6号棟	1975	709							
8号棟	1976	149	解体						
10号棟	1975	139	解体						
11号棟	1975	139	解体						
12号棟	1976	149	解体						
13号棟	1976	149	解体						
田中団地 21号棟	1971	146							
22号棟	1971	182							
23号棟	1970	182							
31号棟	1970	109							
32号棟	1970	146							
33号棟	1970	109							
34号棟	1970	109							
35号棟	1970	146							
36号棟	1970	109							
37号棟	1970	170							
38号棟	1970	102							
39号棟	1970	102							
41号棟	1970	279							
42号棟	1970	372							
43号棟	1970	279							
44号棟	1970	170							
45号棟	1970	170							
46号棟	1970	170							
47号棟	1970	170							
48号棟	1970	204							
49号棟	1970	204							
410号棟	1970	102							

□保全時期の目安

施設名・棟名	建築年度	面積(m ²)	R4	R5	R6	R7	R8	R9～13	備考
オボ内団地 1号棟	1971	893							(共通) R5以降は 改定計画に 基づき見直し
2号棟	1970	1,307							
5号棟	1970	1,307							
6号棟	1970	898							
7号棟	1970	898							
集会所	1970	100							
滑川団地 1号棟	1999	1,388							
2号棟	1999	837							
3号棟	1999	1,388							
4号棟	1999	822							
5号棟	2002	1,149							
6号棟	2002	1,149							
7号棟	2020	1,253							
8号棟	2020	1,253							
9号棟	2020	1,253							
10号棟	2020	1,253							
51号棟	1968	635							
52号棟	1968	953							
53号棟	1968	663							
54号棟	1969	662							
61号棟	1968	953							
62号棟	1968	995							
63号棟	1968	995							
64号棟	1969	994							
神峰団地 1号棟	1968	634							
2号棟	1968	943							
3号棟	1968	634							
4号棟	1968	635							
5号棟	1968	635							
6号棟	1969	635							
7号棟	1968	988							
8号棟	1969	660							
9号棟	1969	660	改修(設備)						
10号棟	1969	662	改修(設備)						
11号棟	1969	697							
12号棟	1969	697							
13号棟	1969	1,043							
14号棟	1970	1,045							
大平団地 1号棟	1974	1,189							
2号棟	1973	966							
3号棟	1973	1,207							
4号棟	1973	966							
5号棟	1974	1,713							
6号棟	1974	1,713							
7号棟	1974	1,370							
8号棟	1974	1,044							
9号棟	1974	853							
10号棟	1974	940							
11号棟	1974	1,253							
12号棟	1974	853							
13号棟	1976	692							

□保全時期の目安

施設名・棟名	建築年度	面積(m ²)	R4	R5	R6	R7	R8	R9～13	備考
原前団地 1号棟	1958	333							(共通) R5以降は 改定計画に 基づき見直し
2号棟	1958	333							
3号棟	1958	333							
4号棟	1960	714							
5号棟	1958	478							
桐木田団地 1号棟	1991	1,413		改修(建築)					
2号棟	1991	1,115		改修(建築)					
3号棟	1993	1,285		改修(建築)					
4号棟	1993	819		改修(建築)					
5号棟	1994	1,330		改修(建築)					
集会所	1991	116		改修(建築)					
高松台団地 1号棟	1999	3,183							
前塚団地 A号棟	1963	476							
B号棟	1962	952							
C号棟	1961	638							
御殿山団地 1号棟	1970	844							
2号棟	1970	563							
3号棟	1971	702							
4号棟	1971	1,053							
5号棟	1972	1,322							
6号棟	1973	1,062							
8号棟	1974	1,253							
9号棟	1973	1,062							
10号棟	1973	1,207							
11号棟	1974	1,487							
12号棟	1974	1,044							
13号棟	1974	1,566							
城南団地 1号棟	1975	1,136		改修(設備)					
2号棟	1974	1,617		改修(設備)					
3号棟	1977	1,460		改修(設備)					
4号棟	1979	1,492		改修(設備)					
5号棟	1980	862			改修(設備)				
6号棟	1977	1,935		改修(設備)					
7号棟	1979	1,560			改修(設備)				
山田団地 1号棟	1985	722							
2号棟	1983	874	改修(設備)						
3号棟	1983	874	改修(設備)						
池の川団地 1号棟	1980	285							
2号棟	1980	507							
表田団地	2005	2,660							
戸崎団地 1号棟	1959	173							
2号棟	1959	347							
A-1号棟	1958	478							
A-2号棟	1958	478							
B-1号棟	1958	343							
B-2号棟	1958	343							
B-3号棟	1958	343							
B-4号棟	1958	343							

□保全時期の目安

施設名・棟名	建築年度	面積(㎡)	R4	R5	R6	R7	R8	R9～13	備考
南江団地 1号棟	1958	430	解体						(共通) R5以降は 改定計画に 基づき見直し
2号棟	1958	344	解体						
A棟	1958	344	解体						
B棟	1958	344	解体						
沢目団地 A棟	1958	170		解体					
B棟	1958	170		解体					
C棟	1958	170		解体					
戸沢団地 1号棟	1961	118							
2号棟	1961	118							
3号棟	1961	118							
B-1号棟	1960	166							
B-2号棟	1960	166							
B-3号棟	1960	166							
B-4号棟	1960	166							
B-5号棟	1960	166							
B-6号棟	1960	166							
B-7号棟	1960	166							
B-8号棟	1960	166							
B-9号棟	1960	166							
B-10号棟	1960	166							
B-11号棟	1960	166							
B-12号棟	1960	166							
森下団地 1号棟	1986	438			改修(建築)			改修(設備)	
2号棟	1986	435			改修(建築)			改修(設備)	
3号棟	1986	878			改修(建築)			改修(設備)	
4号棟	1986	1,123				改修(建築)		改修(設備)	
5号棟	1985	433	改修(建築)				改修(設備)		
6号棟	1985	1,154	改修(建築)				改修(設備)		
7号棟	1985	867	改修(建築)					改修(設備)	
8号棟	1989	1,159						改修(建築)	
9号棟	1989	1,159						改修(建築)	
10号棟	1990	1,159							
11号棟	1989	835						改修(建築)	
12号棟	1988	1,123						改修(建築)	
13号棟	1988	1,123						改修(建築)	
14号棟	1971	1,346		改修(設備)					
15号棟	1971	947		改修(設備)					
16号棟	1987	835				改修(建築)			
17号棟	1987	588				改修(建築)			
18号棟	1987	1,153					改修(建築)		
19号棟	1989	1,159							
20号棟	1989	1,159							
21号棟	1987	1,153					改修(建築)		
22号棟	1987	438					改修(建築)		
23号棟	1988	1,153						改修(建築)	
24号棟	1964	953	改修(設備)						
25号棟	1963	635	改修(設備)						
集会所	1990	129							
磯坪団地 1号棟	1971	1,349							
2号棟	1971	1,079							
3号棟	1971	1,321							

□保全時期の目安

施設名・棟名	建築年度	面積(m ²)	R4	R5	R6	R7	R8	R9～13	備考
道師内団地 11号棟	1965	189							(共通) R5以降は 改定計画に 基づき見直し
12号棟	1965	189							
13号棟	1965	189							
14号棟	1965	189							
15号棟	1965	189							
16号棟	1965	189							
21号棟	1965	126							
22号棟	1965	157							
23号棟	1965	189							
24号棟	1965	157							
25号棟	1965	126							
26号棟	1965	126							
27号棟	1965	157							
28号棟	1965	189							
29号棟	1965	189							
32号棟	1965	126							
33号棟	1965	126							
34号棟	1965	189							
41号棟	1965	145							
42号棟	1965	109							
43号棟	1965	109							
44号棟	1965	145							
45号棟	1965	145							
46号棟	1966	145							
47号棟	1966	145							
48号棟	1966	145							
49号棟	1966	145							
51号棟	1967	345							
52号棟	1967	345							
53号棟	1967	345							
54号棟	1967	109							
55号棟	1967	145							
61号棟	1966	173							
62号棟	1966	345							
63号棟	1967	173							
64号棟	1967	173							
211号棟	1965	126							
410号棟	1966	145							
弥平台団地 1号棟	1982	1,312							
2号棟	1983	823							
3号棟	1984	823							
4号棟	1984	1,312							
5号棟	1983	1,312							
6号棟	1982	874							
金畑団地 1号棟	1994	1,040							
2号棟	1994	1,394							
3号棟	1994	1,394							
4号棟	1996	1,394							
6号棟	2001	1,305							
7号棟	1996	1,040							
8号棟	1996	1,040							

□保全時期の目安

施設名・棟名	建築年度	面積(m ²)	R4	R5	R6	R7	R8	R9～13	備考
南高野団地 41号棟	1966	1,083							(共通) R5以降は 改定計画に 基づき見直し
42号棟	1965	1,444							
43号棟	1965	1,444							
44号棟	1966	1,486							
51号棟	1963	953							
52号棟	1963	476							
53号棟	1965	476							
54号棟	1966	1,429							
61号棟	1967	1,445							
62号棟	1967	836							
63号棟	1968	1,444							
64号棟	1968	722							
是也団地 1号棟	1997	497							
2号棟	1997	497							
十王台団地 1号棟	1999	881							
2号棟	2001	881							
3号棟	2004	441							
4号棟	2004	441							
5号棟	2004	441							
概算費用(千円)			390,709	298,871	165,656	186,547	196,353		

(8) 産業系施設

〔基本方針で定めた中期行動計画のマネジメント方針〕

<p>○日立地区産業支援センター 指定管理者制度を活用しながら、効率的かつ効果的な運営を行う。</p> <p>○旧公設地方卸売市場 ① 空き店舗になっている荷捌き施設の活用を検討する。 ② 関連店舗棟は、令和3年度内を目安に判断する施設の方向性に基づき対応する。 ③ 保全方針を決定する。</p> <p>○計量検査所 本来の目的を妨げない範囲において、機能の整理を進める。</p>
--

■取組内容と工程

対象施設	R4	R5	R6	R7	R8	R9～13	
日立地区産業支援センター	⑦継続						→
旧公設地方卸売市場	①再整備・転用等の検討						→
	(荷捌き施設) 施設の利活用	→	→	→	→	→	
	(関連店舗棟) 施設の方向性に基づく対応	→	→	→	→		
計量検査所						④在り方検討 → 在り方方針検討・決定	

□保全時期の目安

施設名・棟名	建築年度	面積(m ²)	R4	R5	R6	R7	R8	R9～13	備考
日立地区産業支援センター 事務所1	1998	1,854	改修(建築)	改修(建築) 改修(設備)				改修(設備)	
事務所2	2002	389		改修(建築) 改修(設備)				改修(設備)	
旧公設地方卸売市場 関連店舗棟	1979	2,363							
荷捌き施設	2014	1,460							
計量検査所	1983	279			改修(建築)		改修(建築)		
概算費用(千円)			7,172	14,937	3,073		7,542		

(9) 行政系施設

ア 庁舎

〔基本方針で定めた中期行動計画のマネジメント方針〕

○本庁 新庁舎の計画的な予防保全、維持管理を行う。
○支所、南部支所多目的室 計画的な維持補修と、適切な保守業務により施設の長寿命化を図りながら、継続して運営していく。
○旧企業局庁舎 計画的な予防保全、維持管理を行う。
○教育プラザ ① 施設の維持管理に努めながら、継続して運営していく。 ② 利用者の安全性確保や快適性向上のため、修繕や改修を行っていく。

■取組内容と工程

対象施設	R4	R5	R6	R7	R8	R9～13
本庁	⑦継続					
南部支所	⑤再整備等					
南部支所多目的室	整備	→				
多賀支所 豊浦支所 日高支所 西部支所	⑦継続					
十王支所	④在り方検討					
	在り方方針決定					
旧企業局庁舎	⑦継続					
教育プラザ	⑦継続					

□保全時期の目安

施設名・棟名	建築年度	面積(m ²)	R4	R5	R6	R7	R8	R9～13	備考
本庁舎 事務所	2017	25,083	改修(建築)					改修(設備)	
大屋根広場	2018	2,999	改修(建築)	改修(建築)	改修(建築)	改修(建築)	改修(建築)		
多目的ホール棟	2018	527					改修(建築)		
公用車駐車場棟	2020	391							
ひさし(北側、西側)	2019	794							
多賀支所	2005	460				改修(建築)		改修(建築)	
南部支所	1966	355	改修(建築)	改修(建築)					
南部支所多目的室	1966	1,037	改修(設備)						
豊浦支所	1976	109	改修(建築)	改修(設備)					費用は交流センターに含む
日高支所	1975	173	改修(設備)						費用は交流センターに含む
西部支所	1970	187						改修(建築)	
十王支所 庁舎	1990	637	改修(建築)	改修(設備)					
車庫	1990	233							
旧企業局庁舎 庁舎1	1989	340							
庁舎2	2007	335						改修(設備)	
教育プラザ	1962	2,031							
概算費用(千円)			140,795	7,209	300	24,363	800		

イ 消防施設

〔基本方針で定めた中期行動計画のマネジメント方針〕

- ① 北部地区施設は、消防体制見直しの中で、津波浸水予想範囲等の地理的条件や老朽の度合、人口減少社会を見据えた消防サービスの需給バランス等を総合的に検討して方針を決定し、地域住民との調整を図りながら適正な施設配置を図る。
- ② 旧大沼出張所は、建物の利活用の方針を決定し、耐震化、転用、除却等の必要な対応を行う。

■取組内容と工程

対象施設	R4	R5	R6	R7	R8	R9～13
消防拠点施設 多賀消防署 南部消防署	⑦継続					
北部消防署		設計	設計・建設	建設	旧庁舎解体	
日立消防署田沢出張所	⑦継続					
旧多賀消防署大沼出張所	④在り方検討 在り方方針検討・決定					
旧臨港消防署久慈出張所	①再整備・転用等の検討 在り方方針検討・決定（転用）					
北部消防署十王出張所				①再整備・転用等の検討 在り方方針検討	→	方針決定
西部機関員派出所						④在り方検討 在り方方針検討・決定

□保全時期の目安

施設名・棟名	建築年度	面積(m ²)	R4	R5	R6	R7	R8	R9～13	備考
消防拠点施設 庁舎棟	2007	3,480		改修(設備)					
車庫棟	2007	1,799						改修(建築)	
訓練棟	2007	410							
多賀消防署	2016	1,777							
南部消防署	2019	2,821							
北部消防署	1976	472							再整備は 含まない
日立消防署田沢出張所	1994	603					改修(設備)		
旧多賀消防署大沼出張所	1978	414							
旧臨港消防署久慈出張所	1966	490							
北部消防署十王出張所 庁舎1	1979	372							在り方針に 基づき実施
庁舎2	2000	156							在り方針に 基づき実施
西部機関員派出所	1970	328							
概算費用(千円)				160,083			34,389		

ウ 防災施設

〔基本方針で定めた中期行動計画のマネジメント方針〕

- ① 南部地区については、旧臨港消防署久慈出張所の使用を予定しており、必要に応じて維持補修を行う。
- ② 本庁地区については、地区内への倉庫整備の検討を進める。

■取組内容と工程

対象施設	R4	R5	R6	R7	R8	R9～13
北部防災備蓄拠点倉庫	⑦継続 					
南部・本庁地区への整備検討						

□保全時期の目安

施設名・棟名	建築年度	面積(m ²)	R4	R5	R6	R7	R8	R9～13	備考
北部防災備蓄拠点倉庫	2001	695							
概算費用(千円)									

エ その他

〔基本方針で定めた中期行動計画のマネジメント方針〕

○道路センター
 旧道路センターは、国道 245 号の道路拡幅の進捗を注視しながら、災害対応の資材保管場所、小規模ストックヤードとして使用する。

○旧緑化センター
 適切な維持管理に努めながら、規模縮小を含めた在り方を検討する。

■取組内容と工程

対象施設	R4	R5	R6	R7	R8	R9～13
道路センター	⑦継続					
旧緑化センター	②廃止・統廃合の検討					
	在り方方針検討 (規模縮小) →	→	→	→	→	

□保全時期の目安

施設名・棟名	建築年度	面積(m ²)	R4	R5	R6	R7	R8	R9～13	備考
道路センター 事務所	2013	478						改修(設備)	
工作室	2013	136						改修(設備)	
旧道路センター 車庫	1971	208							
旧緑化センター 公園係倉庫	1971	158							
概算費用(千円)									

(10) その他の施設

ア 火葬場等

〔基本方針で定めた中期行動計画のマネジメント方針〕

○金沢葬祭場

- ① 施設の在り方方針について、日立市葬祭場運営委員会に諮問する。
- ② 決定した方針を踏まえ、必要な対応を行う。

○火葬場

- ① 決定した金沢火葬場の在り方の方針に沿った、他2火葬場の運用を検討する。
- ② 方針に基づき合理的な火葬場営繕工事等を計画する。

○鞍掛山霊園（合葬式墓地）

鞍掛山霊園施設整備計画に基づき、合葬式墓地の運営に必要な納骨壇・記名板の増設や空調設備更新等の整備を行う。

■取組内容と工程

対象施設	R4	R5	R6	R7	R8	R9～13
金沢葬祭場		④在り方検討				
	在り方方針検討	在り方方針検討・決定				
金沢火葬場		④在り方検討				
	在り方方針検討	在り方方針検討・決定				
中央斎場 鞍掛山斎場	⑦継続					
鞍掛山霊園 (合葬式墓地)	⑦継続					

□保全時期の目安

施設名・棟名	建築年度	面積(m ²)	R4	R5	R6	R7	R8	R9～13	備考
金沢葬祭場 葬祭ホール	1976	791		改修(設備)	改修(建築)			改修(建築) 改修(設備)	
待合室	1998	138			改修(建築)			改修(建築) 改修(設備)	
中央斎場	1983	1,271		改修(建築) 改修(設備)	改修(設備)	改修(建築) 改修(設備)			
金沢火葬場	1953	97						改修(建築)	
鞍掛山斎場	2007	567		改修(設備)				改修(建築) 改修(設備)	
鞍掛山霊園 合葬式墓地	2019	338						改修(建築) 改修(設備)	
概算費用(千円)				39,757	101,675	66,097			

イ 団地利便施設等

〔基本方針で定めた中期行動計画のマネジメント方針〕

○団地利便施設

- ① 大規模修繕等が必要になった時点で、方針（廃止、有償譲渡）の検討を開始する。
- ② 金沢団地利便施設は、旧耐震基準の建物であることから、耐震化の対応検討及び借受者等との協議を進める。

○地域集会施設

- ① 大規模修繕等が必要になった時点で、方針（廃止、機能移転）の検討を開始する。
- ② 旧多賀公民館河原子分館、相賀町集会所は、旧耐震基準の建物であることから、耐震化の対応検討及び借受者との協議を進める。

■取組内容と工程

対象施設	R4	R5	R6	R7	R8	R9～13
上合団地利便施設 台原団地利便施設	⑦継続					
金沢団地利便施設 旧多賀公民館河 原子分館 相賀町集会所	②廃止・統廃合の検討					
	耐震化の対応等 検討	→	→	→	→	
旧黒坂生活改善 センター 上神田生活改善 センター	⑦継続					

□保全時期の目安

施設名・棟名	建築年度	面積(m ²)	R4	R5	R6	R7	R8	R9～13	備考
上合団地利便施設	1995	866							
台原団地利便施設	1982	641							
金沢団地利便施設	1975	331							
多賀公民館河原子分館	1974	251							
相賀町集会所	1963	136							
旧黒坂生活改善センター	1984	222		改修(設備)					
上神田生活改善センター	1981	168							
概算費用(千円)				1,750					

ウ 情報交流施設、物産センター

〔基本方針で定めた中期行動計画のマネジメント方針〕

- 日立駅情報交流プラザ
施設の管理運営者との連携により、効率的かつ効果的な運営及び維持補修を行う。
- 地産地消施設(鶉喜鶉喜)
自然災害や老朽化による破損、故障等に対応するため計画的な修繕を実施していく。

■取組内容と工程

対象施設	R4	R5	R6	R7	R8	R9～13
日立駅情報交流プラザ	⑦継続					
地産地消施設(鶉喜鶉喜)	⑦継続					

□保全時期の目安

施設名・棟名	建築年度	面積(㎡)	R4	R5	R6	R7	R8	R9～13	備考
日立駅交流支援施設 多目的施設西口	2012	257		改修(設備)					
多目的施設東口	2011	212		改修(設備)					
地産地消施設(鶉喜鶉喜) 売店	2003	353		改修(建築)					
倉庫	2004	126							
作業所	2003	209		改修(建築)					
概算費用(千円)				31,974					

エ その他

〔基本方針で定めた中期行動計画のマネジメント方針〕

○福祉プラザ
① 再整備構想及び再整備計画を策定する。
② 移転先がない場合は耐震診断を行い、施設の維持に必要な修繕等を実施する。
○十王支所庁舎（県北生涯学習センター）
十王支所の在り方や県北生涯学習センターの動向を踏まえながら、必要な修繕を行う。
○職員住宅施設（ALT公舎）
建て替え又は大規模修繕等以外の修繕の必要が生じた場合は、速やかに対応する。
○旧中里診療所
大規模修繕等が必要になった時点で、廃止、機能移転等の方針検討を開始する。
○青少年センター分室
利用団体の移転について引き続き調整を進め、移転先が決まり次第、施設の廃止を行う。なお、令和8年に築60年を経過することから耐震改修工事は行わない。

■取組内容と工程

対象施設	R4	R5	R6	R7	R8	R9～13
福祉プラザ	①再整備・転用等の検討					
	在り方方針検討 (再整備)	→	→	→	→	
十王支所庁舎 (県北生涯学習センター)	⑦継続					
職員住宅施設 (ALT公舎)	⑦継続					
旧中里診療所	⑦継続					
青少年センター分室	⑥廃止・統廃合					
	移転調整	→	→	→	施設の廃止	

□保全時期の目安

施設名・棟名	建築年度	面積(㎡)	R4	R5	R6	R7	R8	R9～13	備考
福祉プラザ 事務所1	1963	1,561							在り方針に 基づき設定
事務所2(体育館)	1963	331							在り方針に 基づき設定
県北生涯学習センター	1990	2,556	改修(建築)	改修(設備)					費用は支所に 含む
A L T 公舎	1985	158							
旧中里診療所 住宅	1987	166							
診療所	1990	223							
青少年センター分室	1966	417							
概算費用(千円)									

3 インフラ・プラント施設の行動計画

(1) 道路附属施設

■取組内容と工程

対象施設	R4	R5	R6	R7	R8	R9～13
横断歩道橋等 (15橋)	<ul style="list-style-type: none"> 健全度の把握及び日常的な維持管理（日常パトロール、定期点検の実施） 長寿命化の推進（事後保全型管理から予防保全型管理への転換）など 					
	<ul style="list-style-type: none"> 点検(3橋) 計画策定 	<ul style="list-style-type: none"> 撤去工事 (1橋) 	→	→	<ul style="list-style-type: none"> 点検(2橋) 	<ul style="list-style-type: none"> 点検(2橋)
対象施設	R4	R5	R6	R7	R8	R9～13
街路樹 (6,198本)	<ul style="list-style-type: none"> 日常的な維持管理（日常パトロール、定期的な剪定） 樹勢診断の実施 日立市街路樹再生指針に基づいた更新 					
	<ul style="list-style-type: none"> 管理 (74路線) 更新 (2路線) 	<ul style="list-style-type: none"> 管理 (74路線) 更新 (1路線) 	→	→	→	→

(2) 道路舗装

■取組内容と工程

対象施設	R4	R5	R6	R7	R8	R9～13
道路舗装 (8,446路線)	<ul style="list-style-type: none"> 健全度の把握及び日常的な維持管理（日常パトロール、定期点検の実施） 日立市舗装修繕計画に基づく長寿命化の推進 維持修繕費の縮減など 					
	<ul style="list-style-type: none"> 修繕 	→	→	→	→	→

(3) 橋りょう

■取組内容と工程

対象施設	R4	R5	R6	R7	R8	R9～13
市道橋りょう (430橋)	<ul style="list-style-type: none"> ・日常的な維持管理（日常パトロール） ・定期点検の実施（5年に1度） ・長寿命化の推進（「日立市橋梁長寿命化修繕計画」に基づく予防保全型の修繕等） 					
	<ul style="list-style-type: none"> ・点検 ・設計 ・修繕 	→	<ul style="list-style-type: none"> ・設計 ・修繕 	<ul style="list-style-type: none"> ・点検 ・設計 ・修繕 ・更新 	→	→
対象施設	R4	R5	R6	R7	R8	R9～13
林道橋りょう (8橋)	<ul style="list-style-type: none"> ・日常的な維持管理（日常パトロール） ・定期点検の実施（5年に1度） ・長寿命化の推進（「日立市林道施設長寿命化計画」に基づく一般管理型の修繕等） 					
		<ul style="list-style-type: none"> ・修繕 		<ul style="list-style-type: none"> ・点検 		<ul style="list-style-type: none"> ・点検

(4) 公園

■取組内容と工程

対象施設	R4	R5	R6	R7	R8	R9～13
全体	<ul style="list-style-type: none"> ・地域の拠点となりうる公園を選定し、公園ごとの特色、長所や課題を整理したリニューアル計画を作成し、計画に基づく再整備や維持管理を進める。 ・身近な公園については、地域のニーズを第一に考えながら整備を進める。 					
遊具、展望台、トイレ、東屋等の建築物 (10㎡以上)	<p>【予防保全型管理】</p> <ul style="list-style-type: none"> ・健全度の把握及び日常的な維持管理（日常パトロール、定期点検の実施） ・長寿命化の推進（耐久性の高い遊具への更新、予防保全型の修繕） 					
フェンス	<p>【事後保全型管理】</p> <ul style="list-style-type: none"> ・日常的な維持管理（日常パトロール、定期点検の実施） ・損傷箇所の部分修繕 ・長期的コストの抑制（高耐久性のフェンスへの更新） 					
その他の施設（園路、10㎡未満の建築物、ベンチ、車止め等）	<p>【事後保全型管理】</p> <ul style="list-style-type: none"> ・日常的な維持管理（日常パトロール、定期点検の実施） ・機能しなくなった段階での撤去又は更新 					
植栽	<p>【その他の管理】</p> <ul style="list-style-type: none"> ・倒木や落枝のリスク低減 ・防犯・安全性の向上（低木撤去や樹木伐採による周辺からの見通し確保） ・コスト縮減（樹木の間引き、中木への更新など） ・除草作業の強化 					

(5) 清掃センター等

■取組内容と工程

対象施設	R4	R5	R6	R7	R8	R9～13
清掃センター	定期的な点検により設備の劣化状況を把握し、必要な補修を行うことにより機能を維持する。					
粗大ごみ処理施設 (リサイクルセンター、ストックヤードを含む)						
滑川山公共工事等 廃棄物処理施設 (計量棟事務所)						
滑川山一般廃棄物 最終処分場 (浸出水集水槽・調整槽・ろ過施設)						
東大沼処分場 (浸出水処理施設)						
滑川クリーンセンター	設備改修計画の策定	策定した計画の年次計画に沿って改修を進め、併せて機器の保守点検を実施する。				

(6) 水道施設

■取組内容と工程

対象施設	R4	R5	R6	R7	R8	R9～13
管路	<ul style="list-style-type: none"> ・「上下水道事業経営戦略」に基づく改築更新及び耐震化の推進 (予防保全と長寿命化を基本とし、優先順位に基づき老朽化施設の改築更新及び耐震化を実施) ・適切な維持管理による有収率の向上 (漏水調査による漏水の早期発見及び修繕、主要管路における腐食土壌等への対策) ・安定水源確保策に基づく、将来の水道施設の在り方を踏まえた経営戦略の見直しと事業推進 					
	<ul style="list-style-type: none"> ・点検 ・修繕 ・更新 	→	→	→	→	→
浄水場 配水場（ポンプ場合 む） 管理棟	<ul style="list-style-type: none"> ・「上下水道事業経営戦略」に基づく改築更新及び耐震化の推進 (予防保全と長寿命化を基本とし、優先順位に基づき老朽化施設の改築更新及び耐震化を実施) ・水道施設の長寿命化 (定期点検及び計画的修繕による適切な維持管理) ・安定水源確保策に基づく、将来の水道施設の在り方を踏まえた経営戦略の見直しと事業推進 					
	<ul style="list-style-type: none"> ・点検 ・修繕 ・更新 	→	→	→	→	→

(7) 下水道施設

■取組内容と工程

対象施設	R4	R5	R6	R7	R8	R9～13
管渠 (下水道管) 処理場 (管理棟含む) ポンプ場	<ul style="list-style-type: none"> ・「上下水道事業経営戦略」に基づく改築更新及び耐震化の推進 (予防保全と長寿命化を基本とし、管渠、処理場、ポンプ場の施設ごとに設定した優先順位に基づき実施) ・適切な維持管理による有収率の向上 (管渠内TVカメラ調査結果を踏まえた異常箇所への修繕) ・下水道施設の長寿命化 (定期点検及び計画的修繕による適切な維持管理) ・将来の下水道施設の在り方を勘案した経営戦略の見直し 					
管渠	予防保全 (調査、修繕) ストックマネジメント見直し	→ 地震対策見直し	→	→	→	→ ストックマネジメント・ 地震対策見直し
処理場 (管理棟含む) ポンプ場	・点検 ・修繕 ・更新	→	→	→	→	→
管渠 (雨水排水管) ポンプ場	<ul style="list-style-type: none"> ・「公共下水道雨水基本構想」に基づく雨水施設整備の推進 ・「下水道ストックマネジメント計画」に基づく老朽化対策の推進 ・雨水排水施設の長寿命化 (保守点検及び計画的修繕による適切な維持管理) ・雨水対策の拡充等を勘案した経営戦略の見直し 					
	予防保全 (調査、修繕)	→	→	→	→	→

第3章 モデル事業

第3章 モデル事業

本行動計画の実効性をより高めるため、中期行動計画の中に位置付けた事業の中から、マネジメントの模範となる先導的な取組をモデル事業として定め、事業成果等を他の取組の参考としていきます。

事業名	学校再編推進事業	事業区分	1 複合化
			○ 2 統廃合・集約化
3 廃止（民間譲渡、跡地活用等）			
4 その他（公民連携等）			
概要	①学校再編計画に基づき、統合を進める。 ②統合により廃校となる学校の跡地活用を含め、施設の在り方を検討する。		

対象施設		主な建築年度 (築年数)	配置図
①	山部小学校	1957年(64年)	
	榎形小学校	1975年(46年)	
②	宮田小学校	1970年(51年)	
	仲町小学校	1978年(43年)	
	中小路小学校	1977年(44年)	
③	平沢中学校	1972年(49年)	
	駒王中学校	2003年(18年)	
④	久慈小学校	2019年(2年)	
	東小沢小学校	1975年(46年)	
	坂本小学校	1972年(49年)	
⑤	久慈中学校	1977年(44年)	
	坂本中学校	1982年(39年)	

取組内容と工程

		R4	R5	R6	R7	R8	R9~R13
① ④	【統合準備委員会】 ○基本事項の合意、新校に関する協議					○新校への通学開始	
	【校舎整備】 ○調査・設計 ○改修又は建て替え						
② ③ ⑤	【統合準備委員会】 ○基本事項の合意、新校に関する協議					○新校への通学開始	
	【校舎整備】 ○調査・設計 ○改修又は建て替え						
期待する成果	○ 1 延床面積の削減	予想される課題等				跡地（土地、建物）活用 ①山部小学校 ②仲町、中小路小学校 ④東小沢小学校 ⑤坂本中学校	
	○ 2 ランニングコストの縮減						
	○ 3 効率的な管理運営						
	○ 4 利用者の利便性向上						
	○ 5 跡地の有効活用						
	○ 6 公民連携（PPP）の推進						

資料編

- 1 日立市公共施設台帳（令和2年度版）
- 2 前期行動計画の推進状況

日立市公共施設台帳

令和2年度版

目次

1	地区別・分類別配置一覧	69
2	施設台帳の見方	70
3	個票	72
(1)	市民文化系施設	72
ア	交流センター	72
イ	市民文化施設	95
ウ	その他	98
(2)	社会教育系施設	99
ア	図書館等	99
イ	市民ギャラリー等	104
ウ	博物館等	106
(3)	スポーツ・レクリエーション施設	108
ア	屋内運動場等	108
イ	屋外運動場等	118
ウ	プール	126
エ	観光レクリエーション施設	128
オ	保養施設	134
カ	その他	136
(4)	学校教育系施設	138
ア	小・中・特別支援学校	138
イ	学校給食共同調理場	203
(5)	子育て支援施設	205
ア	幼稚園・保育園・認定こども園	205
イ	児童福祉施設	219
(6)	保健・福祉施設	221
ア	高齢福祉施設	221
イ	障害者福祉施設	239
ウ	保健施設	249
(7)	市営住宅	251
(8)	産業系施設	298
(9)	行政系施設	301
ア	庁舎	301
イ	消防施設	311
ウ	防災施設	318
エ	その他	319
(10)	その他の施設	321
ア	火葬場等	321
イ	団地利便施設等	326
ウ	情報交流施設、物産センター	333
エ	その他	335

1 地区別・分類別配置一覧

施設分類		施設数	南部	多賀	本庁	日高	豊浦	十王	西部
分野	種類								
市民文化施設	交流センター	23	大みか 久慈 久慈川日立南	油繩子 諏訪 大久保 河原子 瑞山 大沼 金沢 水木	滑川 宮田 仲町 中小路 助川 会瀬 成沢	日高 田尻	豊浦	十王	中里
	市民文化施設	3		多賀市民会館	日立市民会館 日立シビックセンター			十王総合健康福祉センター (ほ-ル)	
	その他	1		女性センター					
社会教育施設	図書館等	5	南部図書館	多賀図書館	記念図書館 視聴覚センター			十王図書館	
	市民ギャラリー等	2			吉田正音楽記念館 角記念市民ギャラリー				
	博物館等	2		暇修館	郷土博物館				
スポーツ・レクリエーション施設	屋内運動場等	10	久慈サピア日立(体育館)	多賀武道館 泉が森体育館 東金沢体育館 鮎川体育館	日立武道館 市民運動公園(総合体育館) 滑川体育館	日高体育館	豊浦体育館	十王サピア日立(体育館)	
	屋外運動場等	11	坂下市民広場 久慈川河川敷運動場 久慈サピア日立(テニスコート)	諏訪サピア日立(テニスコート) 河原子北浜サピア日立(テニスコート)	市民運動公園(陸上競技場) 市民運動公園(テニスコート) 市民運動公園(野球場) 滑川市民広場 高鈴少年広場 浜の宮広場		折笠サピア日立(テニスコート)	十王市民広場 十王サピア日立(テニスコート)	中里サピア日立(テニスコート)
	プール	2	久慈サピア日立(プール)		かみね市民プール			じゅうおう市民プール	
	観光レクリエーション施設	4	久慈サピア日立		かみね動物園			たかはら自然体験交流施設	奥日立きららの里
	保養施設	2			初ツツかみね			鶴来来の湯十王	
	その他	2		かみすわ山荘	会瀬青少年の家				
学校教育系施設	小学校	25	大みか 久慈 坂本 東小沢	大久保 河原子 諏訪 水木 大沼 金沢 瑞山 油繩子	助川 会瀬 宮田 滑川 仲町 中小路 成沢	田尻 日高	豊浦	楡形 山部	中里
	中学校	15	久慈 坂本	多賀 大久保 河原子 泉丘 台原	助川 平沢 駒王 滑川	日高	豊浦	十王	中里
	特別支援学校	1		日立特別支援学校					
	学校給食共同調理場	2	南高野学校給食共同調理場					北部学校給食共同調理場	
子育て支援施設	幼稚園	8		金沢 大沼	中小路 会瀬 滑川	田尻	豊浦	楡形	
	保育園	9	みずき くじ	おおくぼ ゆなご	かみね かみちよう おおもり おおせ			じゅうおう	
	認定こども園	2		はなやま認定こども園					
	児童福祉施設	2			子どもセンター 子どもすくすくセンター				
保健・福祉施設	高齢福祉施設	18	老人福祉センター吹上荘 東小沢老人の家	萬春園 かねはた老人ホーム かねはた短期入所施設 金沢福祉作業所 金沢老人福祉センター 萬春園デイ かねはたデイ	本宮福祉作業所 滑川福祉作業所 本宮老人福祉センター かしま老人の家	老人福祉センターはまぎく荘 はまぎく荘デイ	砂沢老人の家	十王デイ	なかさと老人の家
	障害者福祉施設	10	大みかけやき荘 大みか福祉作業所		ひまわり学園 太陽の家 母子療育ホーム しいの木学園 桐木田福祉作業所 滑川福祉作業所 障害者共同生活援助施設			十王福祉作業所	
	保健施設	2			保健センター			十王総合健康福祉センター	
市営住宅	32	南高野	南江 沢目 戸沢 森下 磯坪 道師内 赤平台 金畑	田中 オホ内 滑川 神峰 大平 原前 桐木田 高松台 前塚 御殿山 城南 山田 池の川 表田 戸崎	天神前 上相田 渡志 田尻浜 上の代 小木津		是也 十王台		
産業系施設	3		計量検査所	日立地区産業支援センター 旧公設地方卸売市場					
行政系施設	庁舎	10	南部支所 南部支所多目的室	多賀支所	本庁 旧企業局庁舎 教育アザ	日高支所	豊浦支所	十王支所	西部支所
	消防施設	9	南部消防署 旧久慈出張所	多賀消防署 旧大沼出張所	消防拠点施設	北部消防署 田沢出張所		十王出張所	西部機関員派出所
	防災施設	1						北部防災備蓄拠点倉庫	
	その他	2		旧道路センター	道路センター 旧緑化センター				
その他の施設	火葬場等	5		金沢葬祭場 金沢火葬場 中央斎場	鞍掛山斎場 鞍掛山霊園(合葬式墓地)				
	団地利便施設等	7	上神田生活改善センター	台原団地利便施設 金沢団地利便施設 旧多賀公民館河原子分館	相賀町集会所	上合団地利便施設		旧黒坂生活改善センター	
	情報交流施設・物産センター	2			日立駅情報交流アザ			地産地消施設(鶴喜鶴喜)	
	その他	5			福祉アザ 職員住宅施設(ALT公舎) 青少年センター分室			十王支所庁舎(東北生涯学習センター)	旧中里診療所

★スポーツ施設、十王総合健康福祉センターは、種類を細分化して掲載し、施設数は主な種類に計上

2 施設台帳の見方

基本情報												
施設名称	●●●センター						No.	00-00-00				
施設分野	市民文化系施設	施設種類	交流センター									
所在地	●●町1-1-1	地区	本庁									
所管課	●●課	開設年度	昭和●年度									
設置根拠法令												
設置条例	●●●センター設置及び管理に関する条例											
複合施設												
主な用途・目的	●●●●●●●●●●●●●●											
諸室	多目的ホール/浴室/大広間/娯楽室/トレーニングルーム/研修室/調理実習室/相談室											
災害予想						避難所指定			○			
津波	○	洪水	-	土砂	-	備蓄倉庫			-			
土地情報												
敷地面積	20,000.00㎡		借地面積	10,000.00㎡		駐車台数	100台					
			借地率	50%		車椅子用	5台					
建物情報												
建築年度	昭和●年度			バリアフリー対応								
経過年数	●年			出入口スロープ	○	エレベータ	○					
延床面積	4,000.00㎡			ト	洋便器	○	ト	ベビーチェア	○			
構造	RC造			イ	車椅子用	○	イ	おむつ交換台	○			
階数	地上	2階		レ	オストメイト	○	レ					
	地下	1階		太陽光発電設備								
A E D	○			太陽光パネル	○	蓄電池	○					
運営・利用情報												
開館時間	9:00～17:00		利用状況									
休館日	年末年始		項目	単位	平成30年度	令和元年度	令和2年度	対前年度比				
運営形態	直営		利用者数（ホール）	人	18,000	19,000	20,000	105.3%				
運営人員			利用者数（浴室）	人	30,500	31,000	30,000	96.8%				
			利用者数（大広間）	人	9,300	8,500	10,000	117.6%				
正職員	1人											
再任用職員	1人											
会計年度任用職員	8人											
その他	0人											
合計	10人											
棟別情報												
No	棟名称	構造	階数		延床面積 (㎡)	建築年度	耐震情報					
			地上	地下			新/旧	耐震性/改修				
1	●●●センター	鉄筋コンクリート	1		4,000.00	昭和●年度	旧	済				
2	●●●センター車庫	鉄骨造	1		250.00	平成●年度	新					
3	●●●センター増築棟	鉄骨造	1		150.00	平成●年度	新					
4	●●●センター倉庫	鉄骨造	1		50.00	平成●年度	新					
5	●●●センター自転車駐輪場	鉄筋コンクリート	1		30.00	平成●年度	新					
6												
7												
8												
9												
10												
11												
12												

記載事項の説明

共通事項	
対象施設	市で保有する公共施設のうち下記施設を除いたものを対象としています。 ・解体予定の施設 ・小規模施設（あずまや、倉庫、トイレ等） ・インフラ施設（道路、橋りょう、上下水道施設等） ・建物がない施設（市民広場等）
施設単位	同敷地や同建物内に機能（用途）の異なる施設がある場合は、別の施設として扱っています。 （大沼交流センターと東金沢体育館、日高支所と日高交流センター等） 同敷地内に複数棟ある場合、機能（用途）が同じ施設であれば、1つの施設として扱っています。 （学校の校舎と体育館等）
基準日	令和3年3月31日時点
基本情報	
施設分野	公共施設マネジメント基本方針における施設の分類を表示しています。
施設種類	
地区	施設の所在地ごとに7つの地区に分類して表示しています。 （本庁、多賀、南部、日高、豊浦、西部、十王）
開設年度	当該施設として供用開始した年度を表示しています。
複合施設	同敷地内・同建物内にある別の施設を表示しています。（市以外の団体が運営する施設も含む）
主な用途・目的	設置及び管理条例に記載されている目的等を表示しています。
諸室	施設の主要な部屋の名称を表示しています。
災害予想	津波・洪水・土砂災害ハザードマップにおいて災害が予想される区域にあるかを表示しています。
土地情報	
敷地面積	市有地及び借地の合計面積を表示しています。
借地面積、借地率	敷地面積のうち、借地している面積（有償、無償）と割合を表示しています。
駐車台数	一般の方が利用できる駐車可能な台数を表示しています。
建物情報	
建築年度	複数棟で構成される施設については、主要な建物の情報としています。
経過年数	複数棟で構成される施設については、主要な建物の情報としています。
延床面積	複数棟で構成される施設については、合計の面積を表示しています。
構造	複数棟で構成される施設については、主要な建物の情報としています。 （凡例）SRC造：鉄骨鉄筋コンクリート造、RC造：鉄筋コンクリート造、 S造：鉄骨造、CB造：コンクリートブロック造、W造：木造
階数	複数棟で構成される施設については、主要な建物の情報としています。
バリアフリー対応	
出入口スロープ	主な出入口にスロープ等が設けられていて段差がない施設であるかの有無を表示しています。
エレベータ	エレベータの設置の有無を表示しています。
トイレ	洋便器、車椅子用トイレ、オストメイト、ベビーチェア、おむつ交換台の有無を表示しています。
太陽光発電設備	施設敷地内に設置している太陽光パネル、蓄電池設備の有無を表示しています。
運営・利用情報	
運営形態	直営・指定管理の別を表示しています。
運営人員	施設に直接従事する職員の人数を表示しています。（指定管理者の場合は、その他の欄に表示）
利用状況	年間利用人数、図書貸出者数、入居者数など施設の用途に合わせた利用数を表示しています。
棟別情報	
（共通）	財産台帳に記載されている建物1棟ごとの情報を表示しており、延床面積が大きい順に表示しています。
耐震情報	延べ床面積が10㎡以上の建物について、新耐震基準の建物（1982年以降に建設された建物）は「新」、旧耐震基準の建物は「旧」と表示しています。旧耐震基準の建物のうち、耐震診断の結果、耐震性能を有している建物は「有」、耐震補強工事を実施済みの建物は「済」と表示しています。

(1)市民文化系施設

基本情報									
施設名称	十王交流センター				No.	01-01-01			
施設分野	市民文化系施設	施設種類	交流センター						
所在地	十王町友部129-2	地区	十王						
所管課	コミュニティ推進課	開設年度	平成20年度						
設置根拠法令									
設置条例	日立市交流センター設置及び管理に関する条例								
複合施設									
主な用途・目的	地域活動、生涯学習及び介護予防等地域福祉の拠点施設として交流センターを設置することにより、市民相互の交流の促進を図り、もって地域の活性化に寄与する								
諸室	ホール/会議室/和室/調理室/児童室								
災害予想					避難所指定		○		
津波	-	洪水	-	土砂	-	備蓄倉庫	○		
土地情報									
敷地面積	4,093.18㎡		借地面積	0.00㎡		駐車台数	55台		
			借地率	0.0%		車椅子用	2台		
建物情報									
建築年度	平成20年度			バリアフリー対応					
経過年数	12年			出入口スロープ	○	エレベータ	-		
延床面積	1,401.76㎡			ト	洋便器	○	ト	ベビーチェア	○
構造	RC造			イ	車椅子用	○	イ	おむつ交換台	○
階数	地上	1		レ	オストメイト	○	レ		
	地下	0		太陽光発電設備					
AED	○			太陽光パネル	○	蓄電池	○		
運営・利用情報									
開館時間	9:00~21:00			利用状況					
休館日	年末年始			項目	単位	平成30年度	令和元年度	令和2年度	対前年度比
運営形態	指定管理			利用者数	人	47,606	47,925	14,155	30%
運営人員									
正職員	0人								
再任用職員	0人								
会計年度任用職員	0人								
その他	3人								
合計	3人								
棟別情報									
No	棟名称	構造	階数		延床面積 (㎡)	建築年度	耐震情報		
			地上	地下			新/旧	耐震性/改修	
1	交流センター	鉄筋コンクリート造	1		1,283.24	2007	新		
2	倉庫	木造	1		62.52	1977	旧		
3	カーポート	鉄骨造	1		50.00	2012	新		
4	倉庫	木造	1		6.00	1977			
5									
6									
7									
8									
9									
10									
11									
12									

基本情報									
施設名称	豊浦交流センター				No.	01-01-02			
施設分野	市民文化系施設	施設種類	交流センター						
所在地	川尻町1-40-1	地区	豊浦						
所管課	コミュニティ推進課	開設年度	昭和51年度						
設置根拠法令									
設置条例	日立市交流センター設置及び管理に関する条例								
複合施設	豊浦支所、豊浦体育館								
主な用途・目的	地域活動、生涯学習及び介護予防等地域福祉の拠点施設として交流センターを設置することにより、市民相互の交流の促進を図り、もって地域の活性化に寄与する								
諸室	健康増進室/会議室/和室/調理室/図書室								
災害予想					避難所指定		○		
津波	○	洪水	-	土砂	-	備蓄倉庫	-		
土地情報									
敷地面積	3,026.04㎡		借地面積	628.79㎡		駐車台数	50台		
			借地率	20.8%		車椅子用	1台		
建物情報									
建築年度	昭和51年度			バリアフリー対応					
経過年数	44年			出入口スロープ	○	エレベータ	-		
延床面積	752.10㎡			ト	洋便器	○	ト	ベビーチェア	-
構造	RC造			イ	車椅子用	-	イ	おむつ交換台	○
階数	地上	2			レ	オストメイト	○	レ	
	地下	0			太陽光発電設備				
AED	○			太陽光パネル	○	蓄電池	○		
運営・利用情報									
開館時間	9:00～21:00			利用状況					
休館日	年末年始			項目	単位	平成30年度	令和元年度	令和2年度	対前年度比
運営形態	指定管理			利用者数	人	26,763	19,047	7,912	42%
運営人員									
正職員	0人								
再任用職員	0人								
会計年度任用職員	0人								
その他	4人								
合計	4人								
棟別情報									
No	棟名称	構造	階数		延床面積 (㎡)	建築年度	耐震情報		
			地上	地下			新/旧	耐震性/改修	
1	交流センター	鉄筋コンクリート造	2		657.64	1976	旧		
2	交流センター	鉄骨造	1		70.37	2001	新		
3	倉庫	鉄骨造	1		20.12	2004	新		
4	プロパン庫	コンクリートブロック造	1		3.97	1976			
5									
6									
7									
8									
9									
10									
11									
12									

基本情報									
施設名称	日高交流センター				No.	01-01-03			
施設分野	市民文化系施設	施設種類	交流センター						
所在地	日高町2-2-1	地区	日高						
所管課	コミュニティ推進課	開設年度	昭和50年度						
設置根拠法令									
設置条例	日立市交流センター設置及び管理に関する条例								
複合施設	日高支所、日高体育館								
主な用途・目的	地域活動、生涯学習及び介護予防等地域福祉の拠点施設として交流センターを設置することにより、市民相互の交流の促進を図り、もって地域の活性化に寄与する								
諸室	ホール/会議室/和室/調理室/図書室								
災害予想					避難所指定		○		
津波	-	洪水	-	土砂	-	備蓄倉庫	○		
土地情報									
敷地面積	7,587.15㎡		借地面積	282.78㎡		駐車台数	60台		
			借地率	3.7%		車椅子用	1台		
建物情報									
建築年度	昭和51年度			バリアフリー対応					
経過年数	44年			出入口スロープ	○	エレベータ	-		
延床面積	1,178.54㎡			ト	洋便器	○	ト	ベビーチェア	-
構造	RC造			イ	車椅子用	-	イ	おむつ交換台	○
階数	地上	2		レ	オストメイト	○	レ		
	地下	0		太陽光発電設備					
AED	○			太陽光パネル	○	蓄電池	○		
運営・利用情報									
開館時間	9:00～21:00			利用状況					
休館日	年末年始			項目	単位	平成30年度	令和元年度	令和2年度	対前年度比
運営形態	指定管理			利用者数	人	40,950	35,760	16,965	47%
運営人員									
正職員	0人								
再任用職員	0人								
会計年度任用職員	0人								
その他	4人								
合計	4人								
棟別情報									
No	棟名称	構造	階数		延床面積 (㎡)	建築年度	耐震情報		
			地上	地下			新/旧	耐震性/改修	
1	交流センター	鉄筋コンクリート造	2		872.40	1975	旧		
2	交流センター	鉄骨造	2		186.80	1990	旧		
3	カーポート	鉄骨造	1		69.00	2014	新		
4	倉庫	軽量鉄骨造	1		46.37	1991	新		
5	倉庫	コンクリートブロック造	1		3.97	1978			
6									
7									
8									
9									
10									
11									
12									

基本情報										
施設名称	田尻交流センター					No.	01-01-04			
施設分野	市民文化系施設	施設種類	交流センター							
所在地	田尻町1-35-1	地区	日高							
所管課	コミュニティ推進課	開設年度	平成7年度							
設置根拠法令										
設置条例	日立市交流センター設置及び管理に関する条例									
複合施設										
主な用途・目的	地域活動、生涯学習及び介護予防等地域福祉の拠点施設として交流センターを設置することにより、市民相互の交流の促進を図り、もって地域の活性化に寄与する									
諸室	ホール/会議室/和室/料理室/児童室									
災害予想					避難所指定		○			
津波	-	洪水	-	土砂	-	備蓄倉庫	○			
土地情報										
敷地面積	2,709.01㎡		借地面積	2,709.01㎡		駐車台数	31台			
			借地率	100.0%		車椅子用	1台			
建物情報										
建築年度	平成7年度			バリアフリー対応						
経過年数	25年			出入口スロープ	○	エレベータ	-			
延床面積	665.05㎡			ト	洋便器	○	ト	ベビーチェア	○	
構造	RC造			イ	車椅子用	○	イ	おむつ交換台	○	
階数	地上	2			レ	オストメイト	-	レ		
	地下	0			太陽光発電設備					
AED	○			太陽光パネル	○	蓄電池	○			
運営・利用情報										
開館時間	9:00～21:00			利用状況						
休館日	年末年始			項目	単位	平成30年度	令和元年度	令和2年度	対前年度比	
運営形態	指定管理			利用者数	人	19,080	15,797	5,333	34%	
運営人員										
正職員	0人									
再任用職員	0人									
会計年度任用職員	0人									
その他	3人									
合計	3人									
棟別情報										
No	棟名称	構造	階数		延床面積 (㎡)	建築年度	耐震情報			
			地上	地下			新/旧	耐震性/改修		
1	交流センター	鉄筋コンクリート造	2		615.05	1995	新			
2	カーポート	鉄骨造	1		50.00	2012	新			
3										
4										
5										
6										
7										
8										
9										
10										
11										
12										

基本情報										
施設名称	滑川交流センター					No.	01-01-05			
施設分野	市民文化系施設	施設種類	交流センター							
所在地	滑川本町1-21-1	地区	本庁							
所管課	コミュニティ推進課	開設年度	昭和62年度							
設置根拠法令										
設置条例	日立市交流センター設置及び管理に関する条例									
複合施設	滑川体育館									
主な用途・目的	地域活動、生涯学習及び介護予防等地域福祉の拠点施設として交流センターを設置することにより、市民相互の交流の促進を図り、もって地域の活性化に寄与する									
諸室	交流室/会議室/和室/調理室/図書室									
災害予想					避難所指定		○			
津波	-	洪水	-	土砂	-	備蓄倉庫	○			
土地情報										
敷地面積	4,861.33㎡		借地面積	2,623.00㎡		駐車台数	90台			
			借地率	54.0%		車椅子用	1台			
建物情報										
建築年度	昭和63年度			バリアフリー対応						
経過年数	32年			出入口スロープ	○	エレベータ	-			
延床面積	888.54㎡			ト	洋便器	○	ト	ベビーチェア	-	
構造	RC造			イ	車椅子用	○	イ	おむつ交換台	-	
階数	地上	2		レ	オストメイト	-	レ			
	地下	0		太陽光発電設備						
AED	○			太陽光パネル	○	蓄電池	○			
運営・利用情報										
開館時間	9:00~21:00			利用状況						
休館日	年末年始			項目	単位	平成30年度	令和元年度	令和2年度	対前年度比	
運営形態	指定管理			利用者数	人	29,625	28,927	14,135	49%	
運営人員										
正職員	0人									
再任用職員	0人									
会計年度任用職員	0人									
その他	4人									
合計	4人									
棟別情報										
No	棟名称	構造	階数		延床面積 (㎡)	建築年度	耐震情報			
			地上	地下			新/旧	耐震性/改修		
1	交流センター	鉄筋コンクリート造	2		753.14	1987	新			
2	交流センター (増築分)	鉄筋コンクリート造一部鉄骨造	1		95.40	2000	新			
3	住宅	木造	1		40.00	1972	旧			
4										
5										
6										
7										
8										
9										
10										
11										
12										

基本情報									
施設名称	宮田交流センター				No.	01-01-06			
施設分野	市民文化系施設	施設種類	交流センター						
所在地	本宮町1-70-1	地区	本庁						
所管課	コミュニティ推進課	開設年度	平成13年度						
設置根拠法令									
設置条例	日立市交流センター設置及び管理に関する条例								
複合施設									
主な用途・目的	地域活動、生涯学習及び介護予防等地域福祉の拠点施設として交流センターを設置することにより、市民相互の交流の促進を図り、もって地域の活性化に寄与する								
諸室	健康増進室/会議室/和室/調理実習室/ホール								
災害予想					避難所指定		○		
津波	-	洪水	-	土砂	-	備蓄倉庫	○		
土地情報									
敷地面積	1,922.71㎡		借地面積	0.00㎡		駐車台数	30台		
			借地率	0.0%		車椅子用	2台		
建物情報									
建築年度	平成13年度			バリアフリー対応					
経過年数	19年			出入口スロープ	○	エレベータ	○		
延床面積	623.96㎡			ト	洋便器	○	ト	ベビーチェア	○
構造	RC造			イ	車椅子用	○	イ	おむつ交換台	-
階数	地上	2			レ	オストメイト	-	レ	
	地下	0			太陽光発電設備				
AED	○			太陽光パネル	○	蓄電池	○		
運営・利用情報									
開館時間	9:00～21:00			利用状況					
休館日	年末年始			項目	単位	平成30年度	令和元年度	令和2年度	対前年度比
運営形態	指定管理			利用者数	人	19,569	16,932	5,377	32%
運営人員									
正職員	0人								
再任用職員	0人								
会計年度任用職員	0人								
その他	3人								
合計	3人								
棟別情報									
No	棟名称	構造	階数		延床面積 (㎡)	建築年度	耐震情報		
			地上	地下			新/旧	耐震性/改修	
1	交流センター	鉄筋コンクリート造	2		623.96	2000	新		
2									
3									
4									
5									
6									
7									
8									
9									
10									
11									
12									

基本情報										
施設名称	中里交流センター					No.	01-01-07			
施設分野	市民文化系施設	施設種類	交流センター							
所在地	東河内町1953-2	地区	西部							
所管課	コミュニティ推進課	開設年度	平成14年度							
設置根拠法令										
設置条例	日立市交流センター設置及び管理に関する条例									
複合施設										
主な用途・目的	地域活動、生涯学習及び介護予防等地域福祉の拠点施設として交流センターを設置することにより、市民相互の交流の促進を図り、もって地域の活性化に寄与する									
諸室	健康増進室/会議室/和室/調理室/ホール									
災害予想					避難所指定		○			
津波	-	洪水	-	土砂	-	備蓄倉庫	-			
土地情報										
敷地面積	1,180.38㎡		借地面積	0.00㎡		駐車台数	15台			
			借地率	0.0%		車椅子用	1台			
建物情報										
建築年度	平成13年度			バリアフリー対応						
経過年数	19年			出入口スロープ	○	エレベータ	-			
延床面積	547.79㎡			ト	洋便器	○	ト	ベビーチェア	-	
構造	W造			イ	車椅子用	○	イ	おむつ交換台	-	
階数	地上	1		レ	オストメイト	-	レ			
	地下	0		太陽光発電設備						
AED	○			太陽光パネル	○	蓄電池	○			
運営・利用情報										
開館時間	9:00~21:00			利用状況						
休館日	年末年始		項目	単位	平成30年度	令和元年度	令和2年度	対前年度比		
運営形態	指定管理		利用者数	人	11,063	8,837	3,722	42%		
運営人員										
正職員	0人									
再任用職員	0人									
会計年度任用職員	0人									
その他	3人									
合計	3人									
棟別情報										
No	棟名称	構造	階数		延床面積 (㎡)	建築年度	耐震情報			
			地上	地下			新/旧	耐震性/改修		
1	交流センター	木造	1		436.05	2001	新			
2	カーポート	鉄骨造	1		69.00	2013	新			
3	倉庫	木造	1		39.74	1992	新			
4	ガスボンベ庫	鉄骨造	1		3.00	2001				
5										
6										
7										
8										
9										
10										
11										
12										

基本情報										
施設名称	仲町交流センター					No.	01-01-08			
施設分野	市民文化系施設	施設種類	交流センター							
所在地	宮田町4-4-15	地区	本庁							
所管課	コミュニティ推進課	開設年度	平成3年度							
設置根拠法令										
設置条例	日立市交流センター設置及び管理に関する条例									
複合施設										
主な用途・目的	地域活動、生涯学習及び介護予防等地域福祉の拠点施設として交流センターを設置することにより、市民相互の交流の促進を図り、もって地域の活性化に寄与する									
諸室	ホール/会議室/和室/料理室/児童室									
災害予想					避難所指定		○			
津波	-	洪水	-	土砂	-	備蓄倉庫	○			
土地情報										
敷地面積	2,950.36㎡		借地面積	18.50㎡		駐車台数	22台			
			借地率	0.6%		車椅子用	1台			
建物情報										
建築年度	平成3年度			バリアフリー対応						
経過年数	29年			出入口スロープ	○	エレベータ	-			
延床面積	545.67㎡			ト	洋便器	○	ト	ベビーチェア	-	
構造	RC造			イ	車椅子用	○	イ	おむつ交換台	○	
階数	地上	1		レ	オストメイト	-	レ			
	地下	0		太陽光発電設備						
AED	○			太陽光パネル	○	蓄電池	○			
運営・利用情報										
開館時間	9:00~21:00			利用状況						
休館日	年末年始			項目	単位	平成30年度	令和元年度	令和2年度	対前年度比	
運営形態	指定管理			利用者数	人	14,723	14,136	5,237	37%	
運営人員										
正職員	0人									
再任用職員	0人									
会計年度任用職員	0人									
その他	3人									
合計	3人									
棟別情報										
No	棟名称	構造	階数		延床面積 (㎡)	建築年度	耐震情報			
			地上	地下			新/旧	耐震性/改修		
1	交流センター	鉄筋コンクリート造	1		456.80	1990	新			
2	カーポート	鉄骨造	1		69.00	1950	旧			
3	倉庫	木造	1		19.87	2008	新			
4										
5										
6										
7										
8										
9										
10										
11										
12										

基本情報										
施設名称	中小路交流センター				No.	01-01-09				
施設分野	市民文化系施設	施設種類	交流センター							
所在地	若葉町1-5-8	地区	本庁							
所管課	コミュニティ推進課	開設年度	昭和40年度							
設置根拠法令										
設置条例	日立市交流センター設置及び管理に関する条例									
複合施設	日立市民会館									
主な用途・目的	地域活動、生涯学習及び介護予防等地域福祉の拠点施設として交流センターを設置することにより、市民相互の交流の促進を図り、もって地域の活性化に寄与する									
諸室	会議室/和室/料理室									
災害予想					避難所指定	○				
津波	-	洪水	-	土砂	-	備蓄倉庫	○			
土地情報										
敷地面積	日立市民会館に集約		借地面積	日立市民会館に集約		駐車台数	50台			
			借地率	-		車椅子用	1台			
建物情報										
建築年度	昭和40年度			バリアフリー対応						
経過年数	55年			出入口スロープ	○	エレベータ	○			
延床面積	698.95㎡			ト	洋便器	○	ト	ベビーチェア	-	
構造	RC造			イ	車椅子用	○	イ	おむつ交換台	○	
階数	地上	4		レ	オストメイト	-	レ			
	地下	1		太陽光発電設備						
AED	○			太陽光パネル	○	蓄電池	○			
運営・利用情報										
開館時間	9:00～21:00			利用状況						
				項目	単位	平成30年度	令和元年度	令和2年度	対前年度比	
休館日	年末年始		利用者数	人	22,435	20,314	5,858	29%		
運営形態	指定管理									
運営人員										
正職員	0人									
再任用職員	0人									
会計年度任用職員	0人									
その他	3人									
合計	3人									
棟別情報										
No	棟名称	構造	階数		延床面積 (㎡)	建築年度	耐震情報			
			地上	地下			新/旧	耐震性/改修		
1	交流センター	鉄骨鉄筋コンクリート造	1		698.95	1965	旧	済		
2										
3										
4										
5										
6										
7										
8										
9										
10										
11										
12										

基本情報										
施設名称	助川交流センター					No.	01-01-10			
施設分野	市民文化系施設	施設種類	交流センター							
所在地	鹿島町1-21-7	地区	本庁							
所管課	コミュニティ推進課	開設年度	平成5年度							
設置根拠法令										
設置条例	日立市交流センター設置及び管理に関する条例									
複合施設										
主な用途・目的	地域活動、生涯学習及び介護予防等地域福祉の拠点施設として交流センターを設置することにより、市民相互の交流の促進を図り、もって地域の活性化に寄与する									
諸室	ホール/会議室/和室/料理室/児童室									
災害予想					避難所指定		○			
津波	-	洪水	-	土砂	-	備蓄倉庫	○			
土地情報										
敷地面積	734.93㎡		借地面積	0.00㎡		駐車台数	9台			
			借地率	0.0%		車椅子用	0台			
建物情報										
建築年度	平成5年度			バリアフリー対応						
経過年数	27年			出入口スロープ	○	エレベータ	○			
延床面積	1,707.15㎡			ト	洋便器	○	ト	ベビーチェア	-	
構造	RC造			イ	車椅子用	-	イ	おむつ交換台	○	
階数	地上	4		レ	オストメイト	-	レ			
	地下	0		太陽光発電設備						
AED	○			太陽光パネル	○	蓄電池	○			
運営・利用情報										
開館時間	9:00～21:00			利用状況						
休館日	年末年始			項目	単位	平成30年度	令和元年度	令和2年度	対前年度比	
運営形態	指定管理			利用者数	人	26,035	23,507	7,543	32%	
運営人員										
正職員	0人									
再任用職員	0人									
会計年度任用職員	0人									
その他	3人									
合計	3人									
棟別情報										
No	棟名称	構造	階数		延床面積 (㎡)	建築年度	耐震情報			
			地上	地下			新/旧	耐震性/改修		
1	交流センター	鉄筋コンクリート造	4		1,696.59	1993	新			
2	キューピクル上屋	鉄骨造	1		10.56	1993	新			
3										
4										
5										
6										
7										
8										
9										
10										
11										
12										

基本情報									
施設名称	会瀬交流センター				No.	01-01-11			
施設分野	市民文化系施設	施設種類	交流センター						
所在地	会瀬町1-1-18	地区	本庁						
所管課	コミュニティ推進課	開設年度	平成15年度						
設置根拠法令									
設置条例	日立市交流センター設置及び管理に関する条例								
複合施設									
主な用途・目的	地域活動、生涯学習及び介護予防等地域福祉の拠点施設として交流センターを設置することにより、市民相互の交流の促進を図り、もって地域の活性化に寄与する								
諸室	健康増進室/会議室/和室/調理室								
災害予想					避難所指定		○		
津波	○	洪水	-	土砂	-	備蓄倉庫	-		
土地情報									
敷地面積	1,848.34㎡	借地面積	0.00㎡			駐車台数	7台		
		借地率	0.0%			車椅子用	1台		
建物情報									
建築年度	平成15年度			バリアフリー対応					
経過年数	17年			出入口スロープ	○	エレベータ	-		
延床面積	632.23㎡			ト	洋便器	○	ト	ベビーチェア	-
構造	W造			イ	車椅子用	○	イ	おむつ交換台	-
階数	地上	1			レ	オストメイト	-	レ	
	地下	0			太陽光発電設備				
AED	○			太陽光パネル	○	蓄電池	○		
運営・利用情報									
開館時間	9:00~21:00			利用状況					
休館日	年末年始			項目	単位	平成30年度	令和元年度	令和2年度	対前年度比
運営形態	指定管理			利用者数	人	25,638	23,526	9,763	41%
運営人員									
正職員	0人								
再任用職員	0人								
会計年度任用職員	0人								
その他	3人								
合計	3人								
棟別情報									
No	棟名称	構造	階数		延床面積 (㎡)	建築年度	耐震情報		
			地上	地下			新/旧	耐震性/改修	
1	交流センター	木造一部鉄筋コンクリート造	1		632.23	2002	新		
2									
3									
4									
5									
6									
7									
8									
9									
10									
11									
12									

基本情報										
施設名称	成沢交流センター					No.	01-01-12			
施設分野	市民文化系施設	施設種類	交流センター							
所在地	中成沢町3-6-10	地区	本庁							
所管課	コミュニティ推進課	開設年度	昭和58年度							
設置根拠法令										
設置条例	日立市交流センター設置及び管理に関する条例									
複合施設										
主な用途・目的	地域活動、生涯学習及び介護予防等地域福祉の拠点施設として交流センターを設置することにより、市民相互の交流の促進を図り、もって地域の活性化に寄与する									
諸室	ホール/会議室/和室/料理室									
災害予想					避難所指定		○			
津波	-	洪水	-	土砂	-	備蓄倉庫	○			
土地情報										
敷地面積	2,835.17㎡		借地面積	2,835.17㎡		駐車台数	30台			
			借地率	100.0%		車椅子用	0台			
建物情報										
建築年度	昭和59年度			バリアフリー対応						
経過年数	36年			出入口スロープ	○	エレベータ	-			
延床面積	711.46㎡			ト	洋便器	○	ト	ベビーチェア	○	
構造	RC造			イ	車椅子用	○	イ	おむつ交換台	-	
階数	地上	2		レ	オストメイト	-	レ			
	地下	0		太陽光発電設備						
AED	○			太陽光パネル	○	蓄電池	○			
運営・利用情報										
開館時間	9:00～21:00			利用状況						
休館日	年末年始			項目	単位	平成30年度	令和元年度	令和2年度	対前年度比	
運営形態	指定管理			利用者数	人	41,266	26,064	10,709	41%	
運営人員										
正職員	0人									
再任用職員	0人									
会計年度任用職員	0人									
その他	3人									
合計	3人									
棟別情報										
No	棟名称	構造	階数		延床面積 (㎡)	建築年度	耐震情報			
			地上	地下			新/旧	耐震性/改修		
1	交流センター	鉄筋コンクリート造	2		445.09	1983	新			
2	交流センター	鉄筋コンクリート造一部鉄骨造	1		148.34	2003	新			
3	交流センター（増築分）	鉄筋コンクリート造	1		73.20	2001	新			
4	倉庫	軽量鉄骨造	1		34.90	2003	新			
5	倉庫	木造	1		9.93	1988				
6										
7										
8										
9										
10										
11										
12										

基本情報									
施設名称	油繩子交流センター				No.	01-01-13			
施設分野	市民文化系施設	施設種類	交流センター						
所在地	鮎川町2-6-1	地区	多賀						
所管課	コミュニティ推進課	開設年度	平成5年度						
設置根拠法令									
設置条例	日立市交流センター設置及び管理に関する条例								
複合施設									
主な用途・目的	地域活動、生涯学習及び介護予防等地域福祉の拠点施設として交流センターを設置することにより、市民相互の交流の促進を図り、もって地域の活性化に寄与する								
諸室	ホール/会議室/和室/調理室/児童室								
災害予想					避難所指定		○		
津波	-	洪水	-	土砂	-	備蓄倉庫	○		
土地情報									
敷地面積	2,566.37㎡		借地面積	0.00㎡		駐車台数	30台		
			借地率	0.0%		車椅子用	0台		
建物情報									
建築年度	平成5年度			バリアフリー対応					
経過年数	27年			出入口スロープ	○	エレベータ	-		
延床面積	647.76㎡			ト	洋便器	○	ト	ベビーチェア	-
構造	RC造			イ	車椅子用	○	イ	おむつ交換台	-
階数	地上	1		レ	オストメイト	-	レ		
	地下	1		太陽光発電設備					
AED	○			太陽光パネル	○	蓄電池	○		
運営・利用情報									
開館時間	9:00~21:00			利用状況					
休館日	年末年始			項目	単位	平成30年度	令和元年度	令和2年度	対前年度比
運営形態	指定管理			利用者数	人	22,641	18,403	7,424	40%
運営人員									
正職員	0人								
再任用職員	0人								
会計年度任用職員	0人								
その他	3人								
合計	3人								
棟別情報									
No	棟名称	構造	階数		延床面積 (㎡)	建築年度	耐震情報		
			地上	地下			新/旧	耐震性/改修	
1	交流センター	鉄筋コンクリート造	1	1	610.34	1993	新		
2	交流センター	鉄筋コンクリート造	1		37.42	2008	新		
3									
4									
5									
6									
7									
8									
9									
10									
11									
12									

基本情報									
施設名称	諏訪交流センター				No.	01-01-14			
施設分野	市民文化系施設	施設種類	交流センター						
所在地	諏訪町4-11-1	地区	多賀						
所管課	コミュニティ推進課	開設年度	昭和62年度						
設置根拠法令									
設置条例	日立市交流センター設置及び管理に関する条例								
複合施設									
主な用途・目的	地域活動、生涯学習及び介護予防等地域福祉の拠点施設として交流センターを設置することにより、市民相互の交流の促進を図り、もって地域の活性化に寄与する								
諸室	ホール/会議室/和室/調理室								
災害予想					避難所指定		○		
津波	-	洪水	-	土砂	-	備蓄倉庫	○		
土地情報									
敷地面積	3,239.38㎡		借地面積	0.00㎡		駐車台数	20台		
			借地率	0.0%		車椅子用	0台		
建物情報									
建築年度	昭和62年度			バリアフリー対応					
経過年数	33年			出入口スロープ	○	エレベータ	-		
延床面積	514.88㎡			ト	洋便器	○	ト	ベビーチェア	-
構造	RC造			イ	車椅子用	○	イ	おむつ交換台	○
階数	地上	1		レ	オストメイト	-	レ		
	地下	0		太陽光発電設備					
AED	○			太陽光パネル	○	蓄電池	○		
運営・利用情報									
開館時間	9:00～21:00			利用状況					
休館日	年末年始		項目	単位	平成30年度	令和元年度	令和2年度	対前年度比	
運営形態	指定管理		利用者数	人	33,298	30,714	10,951	36%	
運営人員									
正職員	0人								
再任用職員	0人								
会計年度任用職員	0人								
その他	3人								
合計	3人								
棟別情報									
No	棟名称	構造	階数		延床面積 (㎡)	建築年度	耐震情報		
			地上	地下			新/旧	耐震性/改修	
1	交流センター	鉄筋コンクリート造一部鉄骨造	1		397.71	1986	新		
2	カーポート	鉄骨造	1		69.00	2013	新		
3	交流センター	鉄筋コンクリート造	1		48.17	2007	新		
4									
5									
6									
7									
8									
9									
10									
11									
12									

基本情報										
施設名称	大久保交流センター					No.	01-01-15			
施設分野	市民文化系施設	施設種類	交流センター							
所在地	千石町2-4-20	地区	多賀							
所管課	コミュニティ推進課	開設年度	平成18年度							
設置根拠法令										
設置条例	日立市交流センター設置及び管理に関する条例									
複合施設	多賀支所、多賀市民会館									
主な用途・目的	地域活動、生涯学習及び介護予防等地域福祉の拠点施設として交流センターを設置することにより、市民相互の交流の促進を図り、もって地域の活性化に寄与する									
諸室	ギャラリー/会議室/和室/調理室/児童室/工芸室									
災害予想					避難所指定		○			
津波	-	洪水	-	土砂	-	備蓄倉庫	○			
土地情報										
敷地面積	多賀支所に集約		借地面積	多賀支所に集約		駐車台数	96台			
			借地率	-		車椅子用	3台			
建物情報										
建築年度	平成18年度			バリアフリー対応						
経過年数	14年			出入口スロープ	○	エレベータ	○			
延床面積	2,292.25㎡			ト	洋便器	○	ト	ベビーチェア	-	
構造	RC造			イ	車椅子用	○	イ	おむつ交換台	○	
階数	地上	6		レ	オストメイト	○	レ			
	地下	0		太陽光発電設備						
AED	○			太陽光パネル	○	蓄電池	○			
運営・利用情報										
開館時間	9:00～21:00			利用状況						
休館日	年末年始			項目	単位	平成30年度	令和元年度	令和2年度	対前年度比	
運営形態	指定管理			利用者数	人	65,256	68,879	28,847	42%	
運営人員										
正職員	0人									
再任用職員	0人									
会計年度任用職員	0人									
その他	4人									
合計	4人									
棟別情報										
No	棟名称	構造	階数		延床面積 (㎡)	建築年度	耐震情報			
			地上	地下			新/旧	耐震性/改修		
1	交流センター	鉄筋コンクリート造一部鉄骨造	6		2,223.25	2005	新			
2	カーポート	鉄骨造	1		69.00	2013	新			
3										
4										
5										
6										
7										
8										
9										
10										
11										
12										

基本情報										
施設名称	河原子交流センター					No.	01-01-16			
施設分野	市民文化系施設	施設種類	交流センター							
所在地	東多賀町3-7-5	地区	多賀							
所管課	コミュニティ推進課	開設年度	平成2年度							
設置根拠法令										
設置条例	日立市交流センター設置及び管理に関する条例									
複合施設										
主な用途・目的	地域活動、生涯学習及び介護予防等地域福祉の拠点施設として交流センターを設置することにより、市民相互の交流の促進を図り、もって地域の活性化に寄与する									
諸室	ホール/和室/調理室									
災害予想					避難所指定		○			
津波	-	洪水	-	土砂	-	備蓄倉庫	○			
土地情報										
敷地面積	2,601.81㎡		借地面積	1,942.81㎡		駐車台数	50台			
			借地率	74.7%		車椅子用	0台			
建物情報										
建築年度	平成2年度			バリアフリー対応						
経過年数	30年			出入口スロープ	○	エレベータ	-			
延床面積	635.60㎡			ト	洋便器	○	ト	ベビーチェア	-	
構造	RC造			イ	車椅子用	○	イ	おむつ交換台	○	
階数	地上	1			レ	オストメイト	-	レ		
	地下	0			太陽光発電設備					
AED	○			太陽光パネル	○	蓄電池	○			
運営・利用情報										
開館時間	9:00~21:00			利用状況						
休館日	年末年始			項目	単位	平成30年度	令和元年度	令和2年度	対前年度比	
運営形態	指定管理			利用者数	人	19,801	17,807	7,832	44%	
運営人員										
正職員	0人									
再任用職員	0人									
会計年度任用職員	0人									
その他	3人									
合計	3人									
棟別情報										
No	棟名称	構造	階数		延床面積 (㎡)	建築年度	耐震情報			
			地上	地下			新/旧	耐震性/改修		
1	交流センター	鉄筋コンクリート造	1	1	635.60	1990	新			
2										
3										
4										
5										
6										
7										
8										
9										
10										
11										
12										

基本情報										
施設名称	塙山交流センター					No.	01-01-17			
施設分野	市民文化系施設	施設種類	交流センター							
所在地	金沢町2-11-5	地区	多賀							
所管課	コミュニティ推進課	開設年度	昭和59年度							
設置根拠法令										
設置条例	日立市交流センター設置及び管理に関する条例									
複合施設										
主な用途・目的	地域活動、生涯学習及び介護予防等地域福祉の拠点施設として交流センターを設置することにより、市民相互の交流の促進を図り、もって地域の活性化に寄与する									
諸室	ホール/会議室/和室/調理室									
災害予想					避難所指定		○			
津波	-	洪水	-	土砂	-	備蓄倉庫	○			
土地情報										
敷地面積	2,905.02㎡		借地面積	0.00㎡		駐車台数	50台			
			借地率	0.0%		車椅子用	1台			
建物情報										
建築年度	昭和59年度			バリアフリー対応						
経過年数	36年			出入口スロープ	○	エレベータ	-			
延床面積	579.68㎡			ト	洋便器	○	ト	ベビーチェア	-	
構造	RC造			イ	車椅子用	○	イ	おむつ交換台	-	
階数	地上	1			レ	オストメイト	-	レ		
	地下	0			太陽光発電設備					
AED	○			太陽光パネル	○	蓄電池	○			
運営・利用情報										
開館時間	9:00～21:00			利用状況						
休館日	年末年始			項目	単位	平成30年度	令和元年度	令和2年度	対前年度比	
運営形態	指定管理			利用者数	人	40,736	43,462	25,902	60%	
運営人員										
正職員	0人									
再任用職員	0人									
会計年度任用職員	0人									
その他	3人									
合計	3人									
棟別情報										
No	棟名称	構造	階数		延床面積 (㎡)	建築年度	耐震情報			
			地上	地下			新/旧	耐震性/改修		
1	交流センター	鉄筋コンクリート造	1		366.44	1984	新			
2	交流センター	鉄骨造	1		127.35	2006	新			
3	集会場	鉄骨造	1		26.90	2019	新			
4	カーポート	鉄骨造	1		25.00	2012	新			
5	ウッドデッキ	鉄骨造	1		19.41	2019	新			
6	倉庫	鉄骨造	1		14.58	1986	新			
7										
8										
9										
10										
11										
12										

基本情報										
施設名称	大沼交流センター					No.	01-01-18			
施設分野	市民文化系施設	施設種類	交流センター							
所在地	東金沢町5-7-1	地区	多賀							
所管課	コミュニティ推進課	開設年度	昭和57年度							
設置根拠法令										
設置条例	日立市交流センター設置及び管理に関する条例									
複合施設	東金沢体育館									
主な用途・目的	地域活動、生涯学習及び介護予防等地域福祉の拠点施設として交流センターを設置することにより、市民相互の交流の促進を図り、もって地域の活性化に寄与する									
諸室	音楽室/会議室/和室/調理室/児童室/茶室									
災害予想					避難所指定		○			
津波	-	洪水	-	土砂	-	備蓄倉庫	○			
土地情報										
敷地面積	6,086.29㎡		借地面積	0.00㎡		駐車台数	45台			
			借地率	0.0%		車椅子用	1台			
建物情報										
建築年度	昭和58年度			バリアフリー対応						
経過年数	37年			出入口スロープ	○	エレベータ	-			
延床面積	1,538.65㎡			ト	洋便器	○	ト	ベビーチェア	-	
構造	RC造			イ	車椅子用	○	イ	おむつ交換台	-	
階数	地上	2		レ	オストメイト	-	レ			
	地下	0		太陽光発電設備						
AED	○			太陽光パネル	○	蓄電池	○			
運営・利用情報										
開館時間	9:00～21:00			利用状況						
休館日	年末年始			項目	単位	平成30年度	令和元年度	令和2年度	対前年度比	
運営形態	指定管理			利用者数	人	47,556	42,810	8,477	20%	
運営人員										
正職員	0人									
再任用職員	0人									
会計年度任用職員	0人									
その他	4人									
合計	4人									
棟別情報										
No	棟名称	構造	階数		延床面積 (㎡)	建築年度	耐震情報			
			地上	地下			新/旧	耐震性/改修		
1	交流センター	鉄筋コンクリート造	2		1,469.65	1982	新			
2	カーポート	鉄骨造	1		69.00	2012	新			
3										
4										
5										
6										
7										
8										
9										
10										
11										
12										

基本情報									
施設名称	金沢交流センター				No.	01-01-19			
施設分野	市民文化系施設	施設種類	交流センター						
所在地	大沼町2-3-5	地区	多賀						
所管課	コミュニティ推進課	開設年度	平成元年度						
設置根拠法令									
設置条例	日立市交流センター設置及び管理に関する条例								
複合施設									
主な用途・目的	地域活動、生涯学習及び介護予防等地域福祉の拠点施設として交流センターを設置することにより、市民相互の交流の促進を図り、もって地域の活性化に寄与する								
諸室	ホール/和室/調理室/児童室								
災害予想					避難所指定		○		
津波	-	洪水	-	土砂	-	備蓄倉庫	○		
土地情報									
敷地面積	2,541.68㎡		借地面積	0.00㎡		駐車台数	25台		
			借地率	0.0%		車椅子用	0台		
建物情報									
建築年度	平成元年度			バリアフリー対応					
経過年数	31年			出入口スロープ	○	エレベータ	-		
延床面積	564.07㎡			ト	洋便器	○	ト	ベビーチェア	-
構造	RC造			イ	車椅子用	○	イ	おむつ交換台	○
階数	地上	1		レ	オストメイト	-	レ		
	地下	0		太陽光発電設備					
AED	○			太陽光パネル	○	蓄電池	○		
運営・利用情報									
開館時間	9:00～21:00			利用状況					
休館日	年末年始		項目	単位	平成30年度	令和元年度	令和2年度	対前年度比	
運営形態	指定管理		利用者数	人	23,678	20,652	10,120	49%	
運営人員									
正職員	0人								
再任用職員	0人								
会計年度任用職員	0人								
その他	3人								
合計	3人								
棟別情報									
No	棟名称	構造	階数		延床面積 (㎡)	建築年度	耐震情報		
			地上	地下			新/旧	耐震性/改修	
1	交流センター	鉄骨鉄筋コンクリート造	1		487.87	1989	新		
2	カーポート	鉄骨造	1		50.00	1949	旧		
3	倉庫	木造	1		18.60	2008	新		
4	交流センター（増築部）	軽量鉄骨造	1		7.60	2008	新		
5									
6									
7									
8									
9									
10									
11									
12									

基本情報										
施設名称	水木交流センター					No.	01-01-20			
施設分野	市民文化系施設	施設種類	交流センター							
所在地	水木町2-23-20	地区	多賀							
所管課	コミュニティ推進課	開設年度	昭和55年度							
設置根拠法令										
設置条例	日立市交流センター設置及び管理に関する条例									
複合施設	泉が森体育館									
主な用途・目的	地域活動、生涯学習及び介護予防等地域福祉の拠点施設として交流センターを設置することにより、市民相互の交流の促進を図り、もって地域の活性化に寄与する									
諸室	音楽室/会議室/和室/調理室/交流室									
災害予想					避難所指定		○			
津波	-	洪水	-	土砂	-	備蓄倉庫	○			
土地情報										
敷地面積	8,958.09㎡		借地面積	86.00㎡		駐車台数	80台			
			借地率	1.0%		車椅子用	1台			
建物情報										
建築年度	昭和55年度			バリアフリー対応						
経過年数	40年			出入口スロープ	○	エレベータ	○			
延床面積	1,471.32㎡			ト	洋便器	○	ト	ベビーチェア	○	
構造	RC造			イ	車椅子用	○	イ	おむつ交換台	○	
階数	地上	2			レ	オストメイト	-	レ		
	地下	0			太陽光発電設備					
AED	○			太陽光パネル	○	蓄電池	○			
運営・利用情報										
開館時間	9:00～21:00			利用状況						
休館日	年末年始			項目	単位	平成30年度	令和元年度	令和2年度	対前年度比	
運営形態	指定管理			利用者数	人	28,926	30,608	9,601	31%	
運営人員										
正職員	0人									
再任用職員	0人									
会計年度任用職員	0人									
その他	4人									
合計	4人									
棟別情報										
No	棟名称	構造	階数		延床面積 (㎡)	建築年度	耐震情報			
			地上	地下			新/旧	耐震性/改修		
1	交流センター	鉄筋コンクリート造	2		1,279.79	1980	旧	済		
2	交流センター	鉄骨造	1		79.20	2001	新			
3	カーポート	鉄骨造	1		69.00	2014	新			
4	エレベーター棟	鉄筋コンクリート造	2		43.33	2018	新			
5										
6										
7										
8										
9										
10										
11										
12										

基本情報										
施設名称	大みか交流センター					No.	01-01-21			
施設分野	市民文化系施設	施設種類	交流センター							
所在地	大みか町3-10-16	地区	南部							
所管課	コミュニティ推進課	開設年度	平成10年度							
設置根拠法令										
設置条例	日立市交流センター設置及び管理に関する条例									
複合施設										
主な用途・目的	地域活動、生涯学習及び介護予防等地域福祉の拠点施設として交流センターを設置することにより、市民相互の交流の促進を図り、もって地域の活性化に寄与する									
諸室	ホール/和室/料理室/児童室/交流サロン									
災害予想					避難所指定		○			
津波	-	洪水	-	土砂	-	備蓄倉庫	○			
土地情報										
敷地面積	2,403.31㎡		借地面積	1,239.10㎡		駐車台数	20台			
			借地率	51.6%		車椅子用	1台			
建物情報										
建築年度	平成10年度			バリアフリー対応						
経過年数	22年			出入口スロープ	○	エレベータ	-			
延床面積	851.37㎡			ト	洋便器	○	ト	ベビーチェア	-	
構造	RC造			イ	車椅子用	○	イ	おむつ交換台	-	
階数	地上	2		レ	オストメイト	-	レ			
	地下	0		太陽光発電設備						
AED	○			太陽光パネル	○	蓄電池	○			
運営・利用情報										
開館時間	9:00~21:00			利用状況						
休館日	年末年始		項目	単位	平成30年度	令和元年度	令和2年度	対前年度比		
運営形態	指定管理		利用者数	人	32,887	25,105	15,299	61%		
運営人員										
正職員	0人									
再任用職員	0人									
会計年度任用職員	0人									
その他	3人									
合計	3人									
棟別情報										
No	棟名称	構造	階数		延床面積 (㎡)	建築年度	耐震情報			
			地上	地下			新/旧	耐震性/改修		
1	交流センター	鉄筋コンクリート造	2		767.27	1997	新			
2	カーポート	鉄骨造	1		50.00	2012	新			
3	渡り廊下	鉄骨造	1		34.10	1998	新			
4										
5										
6										
7										
8										
9										
10										
11										
12										

基本情報										
施設名称	久慈交流センター					No.	01-01-22			
施設分野	市民文化系施設	施設種類	交流センター							
所在地	みなと町3-10	地区	南部							
所管課	コミュニティ推進課	開設年度	平成15年度							
設置根拠法令										
設置条例	日立市交流センター設置及び管理に関する条例									
複合施設										
主な用途・目的	地域活動、生涯学習及び介護予防等地域福祉の拠点施設として交流センターを設置することにより、市民相互の交流の促進を図り、もって地域の活性化に寄与する									
諸室	ホール/会議室/和室/料理室/児童室									
災害予想					避難所指定		○			
津波	○	洪水	○	土砂	-	備蓄倉庫	-			
土地情報										
敷地面積	4,540.11㎡	借地面積	1,646.79㎡		駐車台数	30台				
		借地率	36.3%		車椅子用	2台				
建物情報										
建築年度	平成14年度			バリアフリー対応						
経過年数	18年			出入口スロープ	○	エレベータ	○			
延床面積	753.09㎡			ト	洋便器	○	ト	ベビーチェア	-	
構造	RC造			イ	車椅子用	○	イ	おむつ交換台	○	
階数	地上	2			レ	オストメイト	-	レ		
	地下	0			太陽光発電設備					
AED	○			太陽光パネル	○	蓄電池	○			
運営・利用情報										
開館時間	9:00~21:00			利用状況						
休館日	年末年始			項目	単位	平成30年度	令和元年度	令和2年度	対前年度比	
運営形態	指定管理			利用者数	人	35,554	36,785	9,514	26%	
運営人員										
正職員	0人									
再任用職員	0人									
会計年度任用職員	0人									
その他	3人									
合計	3人									
棟別情報										
No	棟名称	構造	階数		延床面積 (㎡)	建築年度	耐震情報			
			地上	地下			新/旧	耐震性/改修		
1	交流センター	鉄筋コンクリート造	2		685.61	2002	新			
2	射場棟	木造	1		46.37	1991	新			
3	的場棟	木造	1		21.11	1991	新			
4										
5										
6										
7										
8										
9										
10										
11										
12										

基本情報										
施設名称	久慈川日立南交流センター				No.	01-01-23				
施設分野	市民文化系施設	施設種類	交流センター							
所在地	大和田町2208	地区	南部							
所管課	コミュニティ推進課	開設年度	平成15年度							
設置根拠法令										
設置条例	日立市久慈川日立南交流センターの設置及び管理に関する条例									
複合施設										
主な用途・目的	地域活動、生涯学習及び介護予防等地域福祉の拠点施設として交流センターを設置することにより、市民相互の交流の促進を図り、もって地域の活性化に寄与する									
諸室	ホール/会議室/和室/調理室/児童室									
災害予想					避難所指定		○			
津波	-	洪水	○	土砂	-	備蓄倉庫	-			
土地情報										
敷地面積	9,053.77㎡		借地面積	0.00㎡		駐車台数	70台			
			借地率	0.0%		車椅子用	4台			
建物情報										
建築年度	平成15年度			バリアフリー対応						
経過年数	17年			出入口スロープ	○	エレベータ	-			
延床面積	936.41㎡			ト	洋便器	○	ト	ベビーチェア	-	
構造	RC造			イ	車椅子用	○	イ	おむつ交換台	○	
階数	地上	1		レ	オストメイト	-	レ			
	地下	0		太陽光発電設備						
AED	○			太陽光パネル	○	蓄電池	○			
運営・利用情報										
開館時間	9:00～21:00			利用状況						
休館日	年末年始			項目	単位	平成30年度	令和元年度	令和2年度	対前年度比	
運営形態	指定管理			利用者数	人	31,749	29,462	9,774	33%	
運営人員										
正職員	0人									
再任用職員	0人									
会計年度任用職員	0人									
その他	3人									
合計	3人									
棟別情報										
No	棟名称	構造	階数		延床面積 (㎡)	建築年度	耐震情報			
			地上	地下			新/旧	耐震性/改修		
1	交流センター	鉄筋コンクリート造一部鉄骨造	1		867.41	2003	新			
2	カーポート	鉄骨造	1		69.00	2014	新			
3										
4										
5										
6										
7										
8										
9										
10										
11										
12										

基本情報										
施設名称	日立市民会館				No.	01-02-01				
施設分野	市民文化系施設	施設種類	市民文化施設							
所在地	若葉町1-5-8	地区	本庁							
所管課	文化・国際課	開設年度	昭和40年度							
設置根拠法令										
設置条例	日立市市民会館設置及び管理等に関する条例									
複合施設	中小路交流センター									
主な用途・目的	地域社会の文化向上及び市民福祉増進を図る									
諸室	ホール/楽屋/シャワー室/ホール及び各階ロビー/機械室/音響室/照明室/便所/倉庫/会議室/和室/事務室/ロビー/食堂/厨房/									
災害予想					避難所指定			○		
津波	-	洪水	-	土砂	-	備蓄倉庫	-			
土地情報										
敷地面積	5,131.77㎡	借地面積	0.00㎡			駐車台数	50台			
		借地率	0.0%			車椅子用	1台			
建物情報										
建築年度	昭和40年度				バリアフリー対応					
経過年数	55年				出入口スロープ	○	エレベータ	○		
延床面積	5,899.19㎡				ト	洋便器	○	ト	ベビーチェア	○
構造	SRC造				イ	車椅子用	○	イ	おむつ交換台	○
階数	地上	4			レ	オストメイト	-	レ		
	地下	1			太陽光発電設備					
AED	○				太陽光パネル	-	蓄電池	-		
運営・利用情報										
開館時間	9:00～22:00				利用状況					
		項目	単位	平成30年度	令和元年度	令和2年度	対前年度比			
休館日	火曜、年末年始		利用者数(ホール)	人	56,502	62,327	15,458	25%		
運営形態	指定管理		利用者数(会議室、和室)	人	16,860	16,690	6,649	40%		
運営人員										
正職員	0人									
再任用職員	0人									
会計年度任用職員	0人									
その他	8人									
合計	8人									
棟別情報										
No	棟名称	構造	階数		延床面積 (㎡)	建築年度	耐震情報			
			地上	地下			新/旧	耐震性/改修		
1	会館	鉄骨鉄筋コンクリート造	4	1	5,883.24	1965	旧	済		
2	風除室	鉄骨造	1		9.95	2016				
3	ポンプ室	鉄筋コンクリート造	1		6.00	1978				
4										
5										
6										
7										
8										
9										
10										
11										
12										

基本情報										
施設名称	多賀市民会館				No.	01-02-02				
施設分野	市民文化系施設	施設種類	市民文化施設							
所在地	千石町2-4-20	地区	多賀							
所管課	文化・国際課	開設年度	平成18年度							
設置根拠法令										
設置条例	日立市市民会館設置及び管理等に関する条例									
複合施設										
主な用途・目的	地域社会の文化向上及び市民福祉増進を図る									
諸室	小ホール/事務室/ホール/ロビー/楽屋/便所/音響室/照明室/倉庫/広場									
災害予想					避難所指定	○				
津波	-	洪水	-	土砂	-	備蓄倉庫	-			
土地情報										
敷地面積	多賀支所に集約	借地面積	多賀支所に集約		駐車台数	99台				
		借地率	-		車椅子用	3台				
建物情報										
建築年度	平成18年度		バリアフリー対応							
経過年数	14年		出入口スロープ	○	エレベータ	○				
延床面積	2,449.33㎡		ト	洋便器	○	ト	ベビーチェア	○		
構造	SRC造		イ	車椅子用	○	イ	おむつ交換台	○		
階数	地上	6		レ	オストメイト	○	レ			
	地下	0		太陽光発電設備						
AED	○		太陽光パネル	-	蓄電池	-				
運営・利用情報										
開館時間	9:00～22:00		利用状況							
			項目	単位	平成30年度	令和元年度	令和2年度	対前年度比		
休館日	火曜、年末年始		利用者数(ホール)	人	33,624	33,052	11,848	36%		
運営形態	指定管理		利用者数(会議室)	人	8,976	8,160	3,175	39%		
運営人員			利用者数(広場)	人	76,215	75,440	3,090	4%		
正職員	0人									
再任用職員	0人									
会計年度任用職員	0人									
その他	4人									
合計	4人									
棟別情報										
No	棟名称	構造	階数		延床面積 (㎡)	建築年度	耐震情報			
			地上	地下			新/旧	耐震性/改修		
1	市民会館	鉄骨鉄筋コンクリート造	6		2,449.33	2005	新			
2										
3										
4										
5										
6										
7										
8										
9										
10										
11										
12										

基本情報									
施設名称	日立シビックセンター				No.	01-02-03			
施設分野	市民文化系施設	施設種類	市民文化施設						
所在地	幸町1-21-1	地区	本庁						
所管課	文化・国際課	開設年度	平成2年度						
設置根拠法令									
設置条例	日立シビックセンターの設置及び管理等に関する条例								
複合施設	女性若者支援課、消費生活センター、記念図書館、視聴覚センター、観光物産協会、日立新都市広場（大理石ホール、地下駐車場）								
主な用途・目的	広域的な市民の交流の場及び市民の文化、福祉活動の場として科学、文化、情報及び福祉の機能を有する総合施設を設置し、豊かな市民生活の創造及び魅力ある都市づくりに寄与する								
諸室	アトリウム/ショップ/ギャラリー/会議室/料理室/トレーニングルーム/和室/茶室/音楽ホール/多用途ホール/音楽室/スタジオ/科学館/天球劇場/事務室/便所								
災害予想					避難所指定			○	
津波	-	洪水	-	土砂	-	備蓄倉庫		-	
土地情報									
敷地面積	15,041.21㎡		借地面積	2,317.00㎡		駐車台数		255台	
			借地率	15.4%		車椅子用	2台		
建物情報									
建築年度	平成2年度			バリアフリー対応					
経過年数	30年			出入口スロープ		○	エレベータ		○
延床面積	34,671.33㎡			ト	洋便器	○	ト	ベビーチェア	○
構造	RC造			イ	車椅子用	○	イ	おむつ交換台	○
階数	地上	10			レ	オストメイト	○	レ	
	地下	1			太陽光発電設備				
AED	○			太陽光パネル		-	蓄電池		-
運営・利用情報									
開館時間	10:00～22:00			利用状況					
			項目	単位	平成30年度	令和元年度	令和2年度	対前年度比	
休館日	月曜、第1火曜、年末年始		利用者数(科学館)	人	71,486	84,480	0	0%	
運営形態	指定管理		利用者数(天球劇場)	人	43,439	53,795	6,044	11%	
運営人員			利用者数(音楽・多用途ホール)	人	55,365	60,225	8,711	14%	
正職員	2人		利用件数(音楽室・スタジオ)	件	1,207	1,170	784	67%	
再任用職員	0人		利用件数(交流カ)	件	3,216	3,087	1,523	49%	
会計年度任用職員	0人		利用件数(広場、テラス)	件	291	255	119	47%	
その他	57人		利用件数(大理石ホール、会議室)	件	497	445	259	58%	
合計	59人		駐車台数(地下)	台	196,870	204,437	146,669	72%	
棟別情報									
No	棟名称		構造	階数		延床面積 (㎡)	建築年度	耐震情報	
				地上	地下			新/旧	耐震性/改修
1	多目的施設		鉄筋コンクリート造	10	1	20,410.47	1990	新	
2	多目的広場・駐車場		鉄筋コンクリート造	1	2	14,235.45	1990	新	
3	風除室		鉄骨造	1		25.41	2007	新	
4									
5									
6									
7									
8									
9									
10									
11									
12									

基本情報									
施設名称	女性センター					No.	01-03-01		
施設分野	市民文化系施設	施設種類	その他						
所在地	鮎川町1-1-10	地区	多賀						
所管課	女性若者支援課	開設年度	平成5年度						
設置根拠法令									
設置条例	日立市女性センターの設置及び管理に関する条例								
複合施設	いばらき出会いサポートセンター県北センター、元気カフェあゆかわ								
主な用途・目的	女性の自立及び社会参加の促進を図る施設として女性センターを設置し、もって男女が共に支えあう社会の実現に寄与する								
諸室	ホール/会議室/調理室/事務室								
災害予想					避難所指定		○		
津波	-	洪水	-	土砂	-	備蓄倉庫	○		
土地情報									
敷地面積	3,577.98㎡		借地面積	980.80㎡		駐車台数	49台		
			借地率	27.4%		車椅子用	1台		
建物情報									
建築年度	平成5年度			バリアフリー対応					
経過年数	27年			出入口スロープ	○	エレベータ	○		
延床面積	2,060.21㎡			ト	洋便器	○	ト	ベビーチェア	○
構造	RC造			イ	車椅子用	○	イ	おむつ交換台	○
階数	地上	4			レ	オストメイト	○	レ	
	地下	0			太陽光発電設備				
AED	○			太陽光パネル	-	蓄電池	-		
運営・利用情報									
開館時間	平日9:00~21:00、土日祝9:00~17:00			利用状況					
				項目	単位	平成30年度	令和元年度	令和2年度	対前年度比
休館日	年末年始			利用者数	人	35,614	33,457	13,041	39%
運営形態	指定管理								
運営人員									
正職員	0人								
再任用職員	0人								
会計年度任用職員	0人								
その他	10人								
合計	10人								
棟別情報									
No	棟名称	構造	階数		延床面積 (㎡)	建築年度	耐震情報		
			地上	地下			新/旧	耐震性/改修	
1	集会所	鉄筋コンクリート造	4		2,011.91	1993	新		
2	渡り廊下	鉄筋コンクリート造	1		48.30	1993	新		
3									
4									
5									
6									
7									
8									
9									
10									
11									
12									

(2)社会教育系施設

基本情報										
施設名称	記念図書館					No.	02-01-01			
施設分野	社会教育系施設	施設種類	図書館等							
所在地	幸町1-21-1	地区	本庁							
所管課	記念図書館	開設年度	平成2年度							
設置根拠法令	図書館法									
設置条例	日立市立図書館設置及び管理に関する条例									
複合施設	日立シビックセンター									
主な用途・目的	社会教育法の精神に基き、図書館の設置及び運営に関して必要な事項を定め、その健全な発達を図り、もつて市民の教育と文化の発達に寄与する									
諸室	図書室/おはなしのへや/対面朗読室/録音室/参考図書室/学習室・学習コーナー/資料室/事務室/応接室/会議室/閉架書庫/編成室/トイレ									
災害予想						避難所指定	-			
津波	-	洪水	-	土砂	-	備蓄倉庫	-			
土地情報										
敷地面積	950.50㎡		借地面積	384.25㎡		駐車台数	255台			
			借地率	40.4%		車椅子用	2台			
建物情報										
建築年度	平成2年度				バリアフリー対応					
経過年数	30年				出入口スロープ	○	エレベータ	○		
延床面積	3,384.31㎡				ト	洋便器	○	ト	ベビーチェア	○
構造	RC造				イ	車椅子用	○	イ	おむつ交換台	○
階数	地上	2				レ	オストメイト	○	レ	
	地下	1				太陽光発電設備				
AED	○				太陽光パネル	-	蓄電池	-		
運営・利用情報										
開館時間	9:30～18:00 水曜9:30～19:00				利用状況					
	毎月最終月曜日、年末年始、特別整理期間				項目	単位	平成30年度	令和元年度	令和2年度	対前年度比
休館日	毎月最終月曜日、年末年始、特別整理期間				蔵書冊数	冊	440,528	443,435	446,318	101%
運営形態	直営				図書貸出者数	人	78,840	72,026	51,337	71%
運営人員					図書貸出冊数	冊	368,877	334,801	259,356	77%
正職員	10人									
再任用職員	1人									
会計年度任用職員	21人									
その他	0人									
合計	32人									
棟別情報										
No	棟名称	構造	階数		延床面積 (㎡)	建築年度	耐震情報			
			地上	地下			新/旧	耐震性/改修		
1	図書館	鉄筋コンクリート造	2	1	3,384.31	1990	新			
2										
3										
4										
5										
6										
7										
8										
9										
10										
11										
12										

基本情報										
施設名称	多賀図書館					No.	02-01-02			
施設分野	社会教育系施設	施設種類	図書館等							
所在地	末広町1-1-4	地区	多賀							
所管課	多賀図書館	開設年度	昭和56年度							
設置根拠法令	図書館法									
設置条例	日立市立図書館設置及び管理に関する条例									
複合施設	茨城県県北教育事務所、教育研究所（ちゃれんじくらぶ）									
主な用途・目的	社会教育法の精神に基き、図書館の設置及び運営に関して必要な事項を定め、その健全な発達を図り、もつて市民の教育と文化の発達に寄与する									
諸室	事務室/図書室/学習室/ギャラリー/便所/研修室/会議室/スタジオ/ホール									
災害予想					避難所指定		-			
津波	-	洪水	-	土砂	-	備蓄倉庫	-			
土地情報										
敷地面積	1,715.72㎡		借地面積	0.00㎡		駐車台数	1台			
			借地率	0.0%		車椅子用	1台			
建物情報										
建築年度	昭和56年度			バリアフリー対応						
経過年数	39年			出入口スロープ	○	エレベータ	○			
延床面積	3,454.59㎡			ト	洋便器	○	ト	ベビーチェア	○	
構造	RC造			イ	車椅子用	○	イ	おむつ交換台	-	
階数	地上	4			レ	オストメイト	○	レ		
	地下	0			太陽光発電設備					
AED	○			太陽光パネル	-	蓄電池	-			
運営・利用情報										
開館時間	9:00～21:00			利用状況						
休館日	毎月最終平日、年末年始、特別整理期間			項目	単位	平成30年度	令和元年度	令和2年度	対前年度比	
運営形態	直営			蔵書冊数	冊	131,945	133,408	134,663	101%	
運営人員				図書貸出者数	人	58,148	52,958	38,693	73%	
正職員	5人			図書貸出冊数	冊	295,366	267,658	212,093	79%	
再任用職員	1人									
会計年度任用職員	12人									
その他	0人									
合計	18人									
棟別情報										
No	棟名称	構造	階数		延床面積 (㎡)	建築年度	耐震情報			
			地上	地下			新/旧	耐震性/改修		
1	会館	鉄筋コンクリート造	5		3,454.59	1981	旧	済		
2										
3										
4										
5										
6										
7										
8										
9										
10										
11										
12										

基本情報										
施設名称	十王図書館					No.	02-01-03			
施設分野	社会教育系施設	施設種類	図書館等							
所在地	十王町友部202-1	地区	十王							
所管課	十王図書館	開設年度	平成13年度							
設置根拠法令	図書館法									
設置条例	日立市立図書館設置及び管理に関する条例									
複合施設										
主な用途・目的	社会教育法の精神に基き、図書館の設置及び運営に関して必要な事項を定め、その健全な発達を図り、もつて市民の教育と文化の発達に寄与する									
諸室	事務室/開架スペース/休憩コーナー/多目的スペース/閉架書庫									
災害予想					避難所指定		-			
津波	-	洪水	-	土砂	-	備蓄倉庫	-			
土地情報										
敷地面積	3,356.20㎡		借地面積	0.00㎡		駐車台数	51台			
			借地率	0.0%		車椅子用	2台			
建物情報										
建築年度	平成13年度			バリアフリー対応						
経過年数	19年			出入口スロープ		○	エレベータ		○	
延床面積	1,127.49㎡			ト	洋便器	○	ト	ベビーチェア	○	
構造	RC造				イ	車椅子用		○	イ	おむつ交換台
階数	地上	2			レ	オストメイト	○	レ		
	地下	0				太陽光発電設備				
AED	○			太陽光パネル		-	蓄電池		-	
運営・利用情報										
開館時間	9:30~18:00(水曜9:30~19:00)(水曜祝日~18:00)			利用状況						
				項目	単位	平成30年度	令和元年度	令和2年度	対前年度比	
休館日	毎月最終平日、年末年始、特別整理期間			蔵書冊数	冊	100,521	102,669	104,539	102%	
運営形態	直営			図書貸出者数	人	50,186	46,439	30,379	65%	
運営人員				図書貸出冊数	冊	279,472	254,173	177,000	70%	
正職員	4人									
再任用職員	0人									
会計年度任用職員	13人									
その他	0人									
合計	17人									
棟別情報										
No	棟名称	構造	階数		延床面積 (㎡)	建築年度	耐震情報			
			地上	地下			新/旧	耐震性/改修		
1	図書館	鉄筋コンクリート造	2		1,127.49	2001	新			
2										
3										
4										
5										
6										
7										
8										
9										
10										
11										
12										

基本情報											
施設名称	南部図書館					No.	02-01-04				
施設分野	社会教育系施設	施設種類	図書館等								
所在地	久慈町3-24-1	地区	南部								
所管課	南部図書館	開設年度	平成25年度								
設置根拠法令	図書館法										
設置条例	日立市立図書館設置及び管理に関する条例										
複合施設											
主な用途・目的	社会教育法の精神に基き、図書館の設置及び運営に関して必要な事項を定め、その健全な発達を図り、もつて市民の教育と文化の発達に寄与する										
諸室	一般図書室										
災害予想					避難所指定		-				
津波	○	洪水	○	土砂	-	備蓄倉庫	-				
土地情報											
敷地面積	4,649.11㎡		借地面積	0.00㎡		駐車台数	59台				
			借地率	0.0%		車椅子用	2台				
建物情報											
建築年度	平成25年度			バリアフリー対応							
経過年数	7年			出入口スロープ	○	エレベータ	-				
延床面積	1,398.05㎡			ト	洋便器	○	ト	ベビーチェア	○		
構造	RC造			イ	車椅子用	○	イ	おむつ交換台	○		
階数	地上	1			レ	オストメイト	○	レ			
	地下	0			太陽光発電設備						
AED	○			太陽光パネル	○	蓄電池	-				
運営・利用情報											
開館時間	9:30～18:00 水曜9:30～19:00			利用状況							
休館日	毎月最終月曜日、年末年始、特別整理期間			項目	単位	平成30年度	令和元年度	令和2年度	対前年度比		
運営形態	直営			蔵書冊数	冊	96,781	100,433	103,759	103%		
運営人員				図書貸出者数	人	55,104	50,566	36,167	72%		
				図書貸出冊数	冊	301,269	281,250	214,864	76%		
正職員	4人										
再任用職員	0人										
会計年度任用職員	14人										
その他	0人										
合計	18人										
棟別情報											
No	棟名称	構造	階数		延床面積 (㎡)	建築年度	耐震情報				
			地上	地下			新/旧	耐震性/改修			
1	図書館	鉄筋コンクリート造一部鉄骨造	1		1,398.05	2012	新				
2											
3											
4											
5											
6											
7											
8											
9											
10											
11											
12											

基本情報									
施設名称	視聴覚センター				No.	02-01-05			
施設分野	社会教育系施設	施設種類	図書館等						
所在地	幸町1-21-1	地区	本庁						
所管課	視聴覚センター	開設年度	昭和56年度開設平成23年度移転						
設置根拠法令									
設置条例	市条例								
複合施設	日立シビックセンター、記念図書館、女性若者支援課、日立観光物産協会								
主な用途・目的	視聴覚教材・機材の有効な利用の拡大を図り、市民の学習及び文化活動を支援するため、市民の視聴覚文化の拠点として視聴覚センターを設置し、もって学校教育及び生涯学習の振興に寄与する								
諸室	事務室、映像セミナー室、会議室、製作室								
災害予想					避難所指定		-		
津波	-	洪水	-	土砂	-	備蓄倉庫	-		
土地情報									
敷地面積	116.95㎡		借地面積	47.28㎡		駐車台数	シビックセンター駐車場と共有		
			借地率	40.4%		車椅子用	-		
建物情報									
建築年度	平成2年度			バリアフリー対応					
経過年数	30年			出入口スロープ		-	エレベータ		-
延床面積	417.37㎡			ト イ レ	洋便器	-	ト	ベビーチェア	-
構造	RC造				車椅子用	-	イ	おむつ交換台	-
					オストメイト	-	レ		
階数	地上	0		太陽光発電設備					
	地下	1							
AED	-			太陽光パネル		-	蓄電池		-
運営・利用情報									
開館時間	9:30~18:00			利用状況					
				項目	単位	平成30年度	令和元年度	令和2年度	対前年度比
休館日	月末日曜日(祝祭日は除く)			利用者数(施設)	人	6,022	5,328	274	5%
運営形態	直営			教材貸出数	件	3,797	2,852	1,061	37%
運営人員				機材貸出数	件	780	872	596	68%
正職員	2人								
再任用職員	1人								
会計年度任用職員	6人								
その他	0人								
合計	9人								
棟別情報									
No	棟名称	構造	階数		延床面積 (㎡)	建築年度	耐震情報		
			地上	地下			新/旧	耐震性/改修	
1	多目的施設	鉄筋コンクリート造		1	417.37	1990	新		
2									
3									
4									
5									
6									
7									
8									
9									
10									
11									
12									

基本情報									
施設名称	吉田正音楽記念館				No.	02-02-01			
施設分野	社会教育系施設	施設種類	市民ギャラリー等						
所在地	宮田町5-2-25	地区	本庁						
所管課	文化・国際課	開設年度	平成16年度						
設置根拠法令									
設置条例	日立市吉田正音楽記念館の設置及び管理に関する条例								
複合施設									
主な用途・目的	吉田正氏の作品を後世に伝える施設として記念館を設置し、市民文化の向上及び広域的な交流を図る								
諸室	展示室/応接室/エントランスホール/スタジオ/ミュージアムショップ/カフェ/便所/倉庫/機械室/展示室/カフェ								
災害予想					避難所指定		-		
津波	-	洪水	-	土砂	-	備蓄倉庫	-		
土地情報									
敷地面積	かみね公園に集約	借地面積	かみね公園に集約		駐車台数	350台			
		借地率	-		車椅子用	2台			
建物情報									
建築年度	平成16年度			バリアフリー対応					
経過年数	16年			出入口スロープ	○	エレベータ	○		
延床面積	800.72㎡			ト	洋便器	○	ト	ベビーチェア	○
構造	SRC造			イ	車椅子用	○	イ	おむつ交換台	○
階数	地上	4			レ	オストメイト	○	レ	
	地下	1			太陽光発電設備				
AED	○			太陽光パネル	-	蓄電池	-		
運営・利用情報									
開館時間	10:00～21:00			利用状況					
休館日	無休			項目	単位	平成30年度	令和元年度	令和2年度	対前年度比
運営形態	直営			利用者数	人	51,641	50,390	21,903	43%
				館外事業参加者数	人	587	1,259	0	0%
運営人員									
正職員	0人								
再任用職員	1人								
会計年度任用職員	14人								
その他	0人								
合計	15人								
棟別情報									
No	棟名称	構造	階数		延床面積 (㎡)	建築年度	耐震情報		
			地上	地下			新/旧	耐震性/改修	
1	記念館	鉄骨鉄筋コンクリート造一部鉄骨造	4	1	800.72	2003	新		
2									
3									
4									
5									
6									
7									
8									
9									
10									
11									
12									

基本情報									
施設名称	角記念市民ギャラリー				No.	02-02-02			
施設分野	社会教育系施設	施設種類	市民ギャラリー等						
所在地	弁天町1-3-11	地区	本庁						
所管課	文化・国際課	開設年度	平成22年度						
設置根拠法令									
設置条例	日立市角記念市民ギャラリーの設置及び管理に関する条例								
複合施設									
主な用途・目的	日立市出身の画家角浩氏の寄贈作品を展示。美術作品等の展示、発表及び鑑賞の機会を提供するため、市民ギャラリーを設置し、もって芸術文化の振興及びまちのにぎわいづくりに寄与する								
諸室	ギャラリー/カフェ/厨房/給湯室/便所/応接室/会議室/更衣室/倉庫								
災害予想					避難所指定		-		
津波	-	洪水	-	土砂	-	備蓄倉庫	-		
土地情報									
敷地面積	735.00㎡		借地面積	0.00㎡		駐車台数	8台		
			借地率	0.0%		車椅子用	0台		
建物情報									
建築年度	平成2年度			バリアフリー対応					
経過年数	30年			出入口スロープ		-	エレベータ		-
延床面積	912.83㎡			ト イ レ	洋便器	○	ト イ レ	ベビーチェア	-
構造	RC造				車椅子用	-		おむつ交換台	-
					オストメイト	-			
階数	地上	4		太陽光発電設備					
	地下	0							
AED	○			太陽光パネル		-	蓄電池		-
運営・利用情報									
開館時間	10:00～18:00			利用状況					
				項目	単位	平成30年度	令和元年度	令和2年度	対前年度比
休館日	月曜、年末年始			利用者数	人	10,532	7,768	2,348	30%
運営形態	直営								
運営人員									
正職員	0人								
再任用職員	0人								
会計年度任用職員	0人								
その他	0人								
合計	0人								
棟別情報									
No	棟名称	構造	階数		延床面積 (㎡)	建築年度	耐震情報		
			地上	地下			新/旧	耐震性/改修	
1	角記念市民ギャラリー	鉄筋コンクリート造	4		880.43	1990	新		
2	車庫	鉄骨造	1		32.40	1990	新		
3									
4									
5									
6									
7									
8									
9									
10									
11									
12									

基本情報											
施設名称	郷土博物館					No.	02-03-01				
施設分野	社会教育系施設	施設種類	博物館等								
所在地	宮田町5-2-22	地区	本庁								
所管課	郷土博物館	開設年度	昭和50年度								
設置根拠法令	博物館法										
設置条例	日立市郷土博物館設置及び管理に関する条例										
複合施設	風流物収蔵庫(神峰神社敷地内)館外収蔵施設(豊浦小敷地内)										
主な用途・目的	市民の教育、学術及び文化の振興を図る										
諸室	常設展示室/特別展示室/集会室/事務所										
災害予想					避難所指定		-				
津波	-	洪水	-	土砂	-	備蓄倉庫	-				
土地情報											
敷地面積	かみね公園に集約	借地面積	かみね公園に集約		駐車台数		8台				
		借地率	-		車椅子用		1台				
建物情報											
建築年度	昭和49年度			バリアフリー対応							
経過年数	46年			出入口スロープ		○	エレベータ		○		
延床面積	3,599.35㎡			ト	洋便器	○	ト	ベビーチェア	-		
構造	RC造			イ	車椅子用	○	イ	おむつ交換台	○		
階数	地上	4			レ	オストメイト	○	レ			
	地下	0			太陽光発電設備						
AED	○			太陽光パネル		-	蓄電池		-		
運営・利用情報											
開館時間	9:30~16:30			利用状況							
休館日	年末年始、その他臨時休館日		項目	単位	平成30年度	令和元年度	令和2年度	対前年度比			
運営形態	直営		利用者数	人	16,627	14,766	6,833	46%			
運営人員			館外行事参加者数	人	819	200	541	271%			
			資料収集件数(累計)	件	1,575	1,602	1,633	102%			
正職員	5人										
再任用職員	0人										
会計年度任用職員	10人										
その他	0人										
合計	15人										
棟別情報											
No	棟名称	構造	階数		延床面積 (㎡)	建築年度	耐震情報				
			地上	地下			新/旧	耐震性/改修			
1	会館	鉄筋コンクリート造	4	1	2,803.85	1974	旧	済			
2	倉庫(A棟)	鉄骨造	2		426.06	2011	新				
3	倉庫(B棟)	鉄骨造	2		230.04	2011	新				
4	倉庫	鉄筋コンクリート造	1		139.40	1962	旧				
5											
6											
7											
8											
9											
10											
11											
12											

基本情報									
施設名称	暇修館					No.	02-03-02		
施設分野	社会教育系施設	施設種類	博物館等						
所在地	大久保町4-15-1	地区	多賀						
所管課	生涯学習課	開設年度	昭和48年度						
設置根拠法令									
設置条例	暇修館設置及び管理に関する条例								
複合施設									
主な用途・目的	歴史的遺構復元の趣旨に基づき、常に良好な状態のもと管理及び運営を行う								
諸室	和室/倉庫/トイレ/台所								
災害予想					避難所指定		-		
津波	-	洪水	-	土砂	-	備蓄倉庫	-		
土地情報									
敷地面積	1,849.54㎡	借地面積	1,848.72㎡		駐車台数	3台			
		借地率	100.0%		車椅子用	1台			
建物情報									
建築年度	昭和48年度			バリアフリー対応					
経過年数	47年			出入口スロープ	-	エレベータ	-		
延床面積	192.32㎡			ト イ レ	洋便器	-	ト	ベビーチェア	-
構造	W造				車椅子用	-	イ	おむつ交換台	-
					オストメイト	-	レ		
階数	地上	1		太陽光発電設備					
	地下	0							
AED	○			太陽光パネル	-	蓄電池	-		
運営・利用情報									
開館時間	9:00~21:00			利用状況					
				項目	単位	平成30年度	令和元年度	令和2年度	対前年度比
休館日	祝日、年末年始、第1・3日、第2・4月			利用者数(利用+参観)	人	917	576	516	90%
運営形態	直営								
運営人員									
正職員	0人								
再任用職員	0人								
会計年度任用職員	1人								
その他	0人								
合計	1人								
棟別情報									
No	棟名称	構造	階数		延床面積 (㎡)	建築年度	耐震情報		
			地上	地下			新/旧	耐震性/改修	
1	集会所	木造	1		128.40	1973	旧		
2	事務所	木造	1		40.00	1973	旧		
3	便所	木造	1		14.20	1973	旧		
4	倉庫	木造	1		9.72	1973			
5									
6									
7									
8									
9									
10									
11									
12									

(3)スポーツ・レクリエーション施設

基本情報									
施設名称	日立武道館					No.	03-01-01		
施設分野	スポーツ・レクリエーション施設	施設種類	屋内運動場等						
所在地	白銀町2-21-15	地区	本庁						
所管課	スポーツ振興課	開設年度	昭和43年度						
設置根拠法令									
設置条例	日立市武道館設置及び管理等に関する条例								
複合施設									
主な用途・目的	武道を中心とする体育の奨励。								
諸室	武道場/更衣室/便所/事務室/倉庫								
災害予想					避難所指定		○		
津波	-	洪水	-	土砂	○	備蓄倉庫	-		
土地情報									
敷地面積	5,449.99㎡	借地面積	4,968.57㎡		駐車台数	15台			
		借地率	91.2%		車椅子用	0台			
建物情報									
建築年度	大正6年度			バリアフリー対応					
経過年数	103年			出入口スロープ	○	エレベータ	-		
延床面積	1,597.20㎡			ト	洋便器	○	ト	ベビーチェア	-
構造	W造				イ	車椅子用		-	イ
階数	地上	2			レ	オストメイト	-	レ	
	地下	0				太陽光発電設備			
AED	○			太陽光パネル	-	蓄電池	-		
運営・利用情報									
開館時間	9:00~21:00			利用状況					
休館日	年末年始			項目	単位	平成30年度	令和元年度	令和2年度	対前年度比
運営形態	指定管理			利用者数(個人+専用)	人	15,578	15,153	10,605	70%
運営人員									
正職員	0人								
再任用職員	0人								
会計年度任用職員	0人								
その他	9人								
合計	9人								
棟別情報									
No	棟名称	構造	階数		延床面積 (㎡)	建築年度	耐震情報		
			地上	地下			新/旧	耐震性/改修	
1	会館	木造	2		1,597.20	1917	旧	済	
2									
3									
4									
5									
6									
7									
8									
9									
10									
11									
12									

基本情報										
施設名称	多賀武道館					No.	03-01-02			
施設分野	スポーツ・レクリエーション施設	施設種類	屋内運動場等							
所在地	末広町1-1-2	地区	多賀							
所管課	スポーツ振興課	開設年度	昭和54年度							
設置根拠法令										
設置条例	日立市武道館設置及び管理等に関する条例									
複合施設										
主な用途・目的	武道を中心とする体育の奨励。									
諸室	武道場/更衣室/便所/事務室/倉庫									
災害予想					避難所指定		-			
津波	-	洪水	-	土砂	-	備蓄倉庫	-			
土地情報										
敷地面積	945.13㎡		借地面積	0.00㎡		駐車台数	0台			
			借地率	0.0%		車椅子用	0台			
建物情報										
建築年度	昭和54年度			バリアフリー対応						
経過年数	41年			出入口スロープ	-	エレベータ	-			
延床面積	467.51㎡			ト	洋便器	-	ト	ベビーチェア	-	
構造	S造			イ	車椅子用	-	イ	おむつ交換台	-	
階数	地上	2		レ	オストメイト	-	レ			
	地下	0		太陽光発電設備						
AED	○			太陽光パネル	-	蓄電池	-			
運営・利用情報										
開館時間	9:00~21:00			利用状況						
休館日	年末年始			項目	単位	平成30年度	令和元年度	令和2年度	対前年度比	
運営形態	指定管理			利用者数(個人+専用)	人	14,248	9,303	7,362	79%	
運営人員										
正職員	0人									
再任用職員	0人									
会計年度任用職員	0人									
その他	0人									
合計	0人									
棟別情報										
No	棟名称	構造	階数		延床面積 (㎡)	建築年度	耐震情報			
			地上	地下			新/旧	耐震性/改修		
1	体育館	鉄骨造	2		457.61	1979	旧			
2	物置	軽量鉄骨造	1		9.90	1991				
3										
4										
5										
6										
7										
8										
9										
10										
11										
12										

基本情報									
施設名称	市民運動公園（総合体育館）				No.	03-01-03			
施設分野	スポーツ・レクリエーション施設	施設種類	屋内運動場等						
所在地	東成沢町2-15-1	地区	本庁						
所管課	スポーツ振興課	開設年度	平成28年度						
設置根拠法令	都市公園法								
設置条例	日立市都市公園条例								
複合施設									
主な用途・目的	市のスポーツ拠点として設置し、スポーツの振興を図る。								
諸室	メインアリーナ/サブアリーナ/武道場/弓道場/トレーニングルーム/会議室/医務室/キッズルーム/授乳室/事務室/更衣室/研修室								
災害予想					避難所指定		○		
津波	-	洪水	-	土砂	-	備蓄倉庫	○		
土地情報									
敷地面積	148,996.98㎡	借地面積	50,171.58㎡		駐車台数	289台			
		借地率	33.7%		車椅子用	7台			
建物情報									
建築年度	平成28年度			バリアフリー対応					
経過年数	4年			出入口スロープ		○	エレベータ		○
延床面積	9,813.90㎡			ト	洋便器	○	ト	ベビーチェア	○
構造	SRC造			イ	車椅子用	○	イ	おむつ交換台	○
階数	地上	2		レ	オストメイト	○	レ		
	地下	0		太陽光発電設備					
AED	○			太陽光パネル		○	蓄電池		-
運営・利用情報									
開館時間	9:00～21:00			利用状況					
休館日	年末年始			項目	単位	平成30年度	令和元年度	令和2年度	対前年度比
運営形態	指定管理			利用者数(個人+専用)	人	327,820	342,407	83,063	24%
運営人員									
正職員	0人								
再任用職員	0人								
会計年度任用職員	0人								
その他	30人								
合計	30人								
棟別情報									
No	棟名称	構造	階数		延床面積 (㎡)	建築年度	耐震情報		
			地上	地下			新/旧	耐震性/改修	
1	新中央体育館	鉄筋コンクリート造一部鉄骨造	2		9,747.36	2016	新		
2	トイレ	鉄筋コンクリート造	1		53.04	2016	新		
3	防災井戸	プレハブ造	1		34.66	2016	新		
4	駐輪場1	アルミニウム合金造	1		27.43	2016	新		
5	駐輪場2	アルミニウム合金造	1		27.43	2016	新		
6	ごみ置場	軽量鉄骨造	1		9.24	2016			
7									
8									
9									
10									
11									
12									

基本情報									
施設名称	久慈サンピア日立スポーツセンター				No.	03-01-04			
施設分野	スポーツ・レクリエーション施設	施設種類	屋内運動場等						
所在地	みなと町6-1	地区	南部						
所管課	にぎわい施設課	開設年度	昭和62年度						
設置根拠法令	—								
設置条例	久慈サンピア日立スポーツセンターの設置及び管理に関する条例								
複合施設	久慈サンピア日立								
主な用途・目的	市民のスポーツ及び余暇活動の場としてスポーツ交流施設を設置し、広域的な利用の促進を図るとともに、市民の健康の増進及び活力のある地域づくりに寄与する								
諸室	事務室/便所								
災害予想					避難所指定				
津波	○	洪水	-	土砂	-	備蓄倉庫	-		
土地情報									
敷地面積	久慈サンピア日立に集約		借地面積	久慈サンピア日立に集約		駐車台数		130台	
			借地率	-		車椅子用		6台	
建物情報									
建築年度	昭和62年度			バリアフリー対応					
経過年数	33年			出入口スロープ		-	エレベータ		-
延床面積	3,960.17㎡			ト	洋便器	○	ト	ベビーチェア	-
構造	RC造			イ	車椅子用	○	イ	おむつ交換台	-
階数	地上	2			レ	オストメイト	-	レ	
	地下	0			太陽光発電設備				
AED	○			太陽光パネル		-	蓄電池		-
運営・利用情報									
開館時間	8:00～22:00			利用状況					
				項目	単位	平成30年度	令和元年度	令和2年度	対前年度比
休館日	無			利用者数(体育館)	人	34,667	36,631	23,560	64%
運営形態	指定管理			利用者数(テニ)	人	37,056	31,513	24,702	78%
運営人員				利用者数(プール)	人	4,578	4,360	2,712	62%
正職員	0人								
再任用職員	0人								
会計年度任用職員	0人								
その他	7人								
合計	7人								
棟別情報									
No	棟名称	構造	階数		延床面積 (㎡)	建築年度	耐震情報		
			地上	地下			新/旧	耐震性/改修	
1	便所	鉄筋コンクリート造	1		32.00	1987	新		
2	休憩所	鉄筋コンクリート造	1		28.80	1987	新		
3	倉庫	鉄筋コンクリート造	1		7.84	1987			
4									
5									
6									
7									
8									
9									
10									
11									
12									

基本情報										
施設名称	滑川体育館					No.	03-01-05			
施設分野	スポーツ・レクリエーション施設	施設種類	屋内運動場等							
所在地	滑川本町1-21-1	地区	本庁							
所管課	コミュニティ推進課	開設年度	昭和48年度							
設置根拠法令										
設置条例	日立市地域体育館の設置及び管理等に関する条例									
複合施設	滑川交流センター									
主な用途・目的	地域体育館の設置及び管理等に関し必要な事項を定め、もって地域住民の体育の普及振興を図る									
諸室	体育館/卓球室/ホール/トイレ/更衣室/事務室									
災害予想					避難所指定		○			
津波	-	洪水	-	土砂	-	備蓄倉庫	○			
土地情報										
敷地面積	滑川交流センターに集約		借地面積	滑川交流センターに集約		駐車台数	90台			
			借地率	-		車椅子用	1台			
建物情報										
建築年度	昭和48年度			バリアフリー対応						
経過年数	47年			出入口スロープ	○	エレベータ	-			
延床面積	741.68㎡			ト	洋便器	○	ト	ベビーチェア	-	
構造	RC造			イ	車椅子用	○	イ	おむつ交換台	○	
階数	地上	2			レ	オストメイト	-	レ		
	地下	0			太陽光発電設備					
AED	○			太陽光パネル	-	蓄電池	-			
運営・利用情報										
開館時間	9:00～21:00		利用状況							
休館日	年末年始		項目	単位	平成30年度	令和元年度	令和2年度	対前年度比		
運営形態	指定管理		利用者数	人	20,058	19,154	11,386	59%		
運営人員										
正職員	0人									
再任用職員	0人									
会計年度任用職員	0人									
その他	滑川交流センターで管理									
合計	-									
棟別情報										
No	棟名称	構造	階数		延床面積 (㎡)	建築年度	耐震情報			
			地上	地下			新/旧	耐震性/改修		
1	体育館	鉄筋コンクリート造	2		741.68	1973	旧	済		
2										
3										
4										
5										
6										
7										
8										
9										
10										
11										
12										

基本情報										
施設名称	東金沢体育館				No.	03-01-06				
施設分野	スポーツ・レクリエーション施設	施設種類	屋内運動場等							
所在地	東金沢町5-7-1	地区	多賀							
所管課	コミュニティ推進課	開設年度	昭和57年度							
設置根拠法令										
設置条例	日立市地域体育館の設置及び管理等に関する条例									
複合施設	大沼交流センター									
主な用途・目的	地域体育館の設置及び管理等に関し必要な事項を定め、もって地域住民の体育の普及振興を図る									
諸室	体育館/卓球室/トイレ/更衣室/ギャラリー									
災害予想					避難所指定		○			
津波	-	洪水	-	土砂	-	備蓄倉庫	○			
土地情報										
敷地面積	大沼交流センターに集約		借地面積	大沼交流センターに集約		駐車台数	45台			
			借地率	-		車椅子用	1台			
建物情報										
建築年度	昭和58年度			バリアフリー対応						
経過年数	37年			出入口スロープ	○	エレベータ	-			
延床面積	1,137.56㎡			ト	洋便器	○	ト	ベビーチェア	○	
構造	RC造			イ	車椅子用	○	イ	おむつ交換台	○	
階数	地上	2			レ	オストメイト	-	レ		
	地下	0			太陽光発電設備					
AED	○			太陽光パネル	-	蓄電池	-			
運営・利用情報										
開館時間	9:00~21:00			利用状況						
休館日	年末年始			項目	単位	平成30年度	令和元年度	令和2年度	対前年度比	
運営形態	指定管理			利用者数	人	46,319	42,564	25,573	60%	
運営人員										
正職員	0人									
再任用職員	0人									
会計年度任用職員	0人									
その他	大沼交流センターで管理									
合計	-									
棟別情報										
No	棟名称	構造	階数		延床面積 (㎡)	建築年度	耐震情報			
			地上	地下			新/旧	耐震性/改修		
1	体育館	鉄筋コンクリート造一部鉄骨造	2		1,137.56	1982	新			
2										
3										
4										
5										
6										
7										
8										
9										
10										
11										
12										

基本情報										
施設名称	泉が森体育館				No.	03-01-07				
施設分野	スポーツ・レクリエーション施設	施設種類	屋内運動場等							
所在地	水木町2-23-20	地区	多賀							
所管課	コミュニティ推進課	開設年度	昭和61年度							
設置根拠法令										
設置条例	日立市地域体育館の設置及び管理等に関する条例									
複合施設	水木交流センター									
主な用途・目的	地域体育館の設置及び管理等に関し必要な事項を定め、もって地域住民の体育の普及振興を図る									
諸室	体育館/卓球室/ホール/トイレ/更衣室									
災害予想					避難所指定	○				
津波	-	洪水	-	土砂	-	備蓄倉庫	○			
土地情報										
敷地面積	水木交流センターに集約	借地面積	水木交流センターに集約			駐車台数	80台			
		借地率	-			車椅子用	1台			
建物情報										
建築年度	昭和62年度			バリアフリー対応						
経過年数	33年			出入口スロープ	-	エレベータ	-			
延床面積	1,325.41㎡			ト	洋便器	○	ト	ベビーチェア	○	
構造	RC造			イ	車椅子用	○	イ	おむつ交換台	○	
階数	地上	2			レ	オストメイト	-	レ		
	地下	0			太陽光発電設備					
AED	○			太陽光パネル	-	蓄電池	-			
運営・利用情報										
開館時間	9:00～21:00			利用状況						
休館日	年末年始			項目	単位	平成30年度	令和元年度	令和2年度	対前年度比	
運営形態	指定管理			利用者数	人	40,375	28,216	15,230	54%	
運営人員										
正職員	0人									
再任用職員	0人									
会計年度任用職員	0人									
その他	水木交流センターで管理									
合計	-									
棟別情報										
No	棟名称	構造	階数		延床面積 (㎡)	建築年度	耐震情報			
			地上	地下			新/旧	耐震性/改修		
1	体育館	鉄筋コンクリート造一部鉄骨造	2		1,325.41	1986	新			
2										
3										
4										
5										
6										
7										
8										
9										
10										
11										
12										

基本情報										
施設名称	日高体育館					No.	03-01-08			
施設分野	スポーツ・レクリエーション施設	施設種類	屋内運動場等							
所在地	日高町2-2-1		地区	日高						
所管課	コミュニティ推進課	開設年度	昭和54年度							
設置根拠法令	日立市地域体育館の設置及び管理等に関する条例									
複合施設	日高支所、日高交流センター									
主な用途・目的	地域体育館の設置及び管理等に関し必要な事項を定め、もって地域住民の体育の普及振興を図る									
諸室	体育館/ホール/トイレ/更衣室									
災害予想					避難所指定		○			
津波	-	洪水	-	土砂	-	備蓄倉庫	○			
土地情報										
敷地面積	日高交流センターに集約		借地面積	日高交流センターに集約		駐車台数	60台			
			借地率	-		車椅子用	1台			
建物情報										
建築年度	昭和54年度			バリアフリー対応						
経過年数	41年			出入口スロープ	-	エレベータ	-			
延床面積	1,004.80㎡			ト	洋便器	○	ト	ベビーチェア	○	
構造	RC造			イ	車椅子用	○	イ	おむつ交換台	○	
階数	地上	1			レ	オストメイト	-	レ		
	地下	0			太陽光発電設備					
AED	-			太陽光パネル	-	蓄電池	-			
運営・利用情報										
開館時間	9:00～21:00			利用状況						
休館日	年末年始			項目	単位	平成30年度	令和元年度	令和2年度	対前年度比	
運営形態	指定管理			利用者数	人	26,704	23,876	15,018	63%	
運営人員										
正職員	0人									
再任用職員	0人									
会計年度任用職員	0人									
その他	日高交流センターで管理									
合計	-									
棟別情報										
No	棟名称	構造	階数		延床面積 (㎡)	建築年度	耐震情報			
			地上	地下			新/旧	耐震性/改修		
1	体育館	鉄筋コンクリート造一部鉄骨造	1		1,000.00	1979	旧	有		
2	ポンプ室	コンクリートブロック造	1		4.80	1979				
3										
4										
5										
6										
7										
8										
9										
10										
11										
12										

基本情報													
施設名称	豊浦体育館						No.	03-01-09					
施設分野	スポーツ・レクリエーション施設	施設種類	屋内運動場等										
所在地	川尻町1-40-1		地区	本庁									
所管課	コミュニティ推進課	開設年度	昭和55年度										
設置根拠法令													
設置条例	日立市地域体育館の設置及び管理等に関する条例												
複合施設	豊浦支所、豊浦交流センター												
主な用途・目的	地域体育館の設置及び管理等に関し必要な事項を定め、もって地域住民の体育の普及振興を図る												
諸室	体育館/トレーニング室/ホール/トイレ												
災害予想						避難所指定			○				
津波	○	洪水	-	土砂	-	備蓄倉庫			-				
土地情報													
敷地面積	豊浦交流センターに集約		借地面積	豊浦交流センターに集約				駐車台数		50台			
			借地率	-				車椅子用		1台			
建物情報													
建築年度	昭和55年度				バリアフリー対応								
経過年数	40年				出入口スロープ		○	エレベータ		-			
延床面積	1,040.70㎡				ト イ レ	洋便器		○	ト イ レ	ベビーチェア		○	
構造	RC造					車椅子用		○		おむつ交換台		○	
						オストメイト		-					
階数	地上	2				太陽光発電設備							
	地下	0				太陽光パネル		-	蓄電池		-		
A E D	-						-						
運営・利用情報													
開館時間	9:00~21:00			利用状況									
				項目	単位	平成30年度	令和元年度	令和2年度	対前年度比				
休館日	年末年始			利用者数	人	24,983	23,772	13,195	56%				
運営形態	指定管理												
運営人員													
正職員	0人												
再任用職員	0人												
会計年度任用職員	0人												
その他	豊浦交流センターで管理												
合計	-												
棟別情報													
No	棟名称	構造	階数		延床面積 (㎡)	建築年度	耐震情報						
			地上	地下			新/旧	耐震性/改修					
1	体育館	鉄筋コンクリート造一部鉄骨造	2		1,040.70	1980	旧	済					
2													
3													
4													
5													
6													
7													
8													
9													
10													
11													
12													

基本情報											
施設名称	鮎川体育館						No.	03-01-10			
施設分野	スポーツ・レクリエーション施設	施設種類	屋内運動場等								
所在地	鮎川町1-1-9		地区	多賀							
所管課	女性若者支援課	開設年度	昭和49年度								
設置根拠法令											
設置条例	日立市地域体育館の設置及び管理等に関する条例										
複合施設											
主な用途・目的	地域体育館の設置及び管理等に関し必要な事項を定め、もって地域住民の体育の普及振興を図る										
諸室	体育館/トレーニングルーム										
災害予想					避難所指定					○	
津波	-	洪水	-	土砂	-	備蓄倉庫			○		
土地情報											
敷地面積	女性センターに集約	借地面積	女性センターに集約			駐車台数		12台			
		借地率	-			車椅子用		0台			
建物情報											
建築年度	昭和49年度				バリアフリー対応						
経過年数	46年				出入口スロープ		○	エレベータ		-	
延床面積	878.40㎡				ト	洋便器		○	ト	ベビーチェア	-
構造	RC造					イ	車椅子用		-	イ	おむつ交換台
階数	地上	2			レ		オストメイト		-	レ	
	地下	0				太陽光発電設備					
A E D	-				太陽光パネル		-	蓄電池		-	
運営・利用情報											
開館時間	9:00~21:00			利用状況							
		項目	単位	平成30年度	令和元年度	令和2年度	対前年度比				
休館日	年末年始			利用者数	人	24,252	21,795	11,034	51%		
運営形態	指定管理										
運営人員											
正職員	0人										
再任用職員	0人										
会計年度任用職員	0人										
その他	1人										
合計	1人										
棟別情報											
No	棟名称	構造	階数		延床面積 (㎡)	建築年度	耐震情報				
			地上	地下			新/旧	耐震性/改修			
1	体育館	鉄筋コンクリート造	2		878.40	1974	旧	済			
2											
3											
4											
5											
6											
7											
8											
9											
10											
11											
12											

基本情報										
施設名称	市民運動公園（陸上競技場）				No.	03-02-01				
施設分野	スポーツ・レクリエーション施設	施設種類	屋外運動場等							
所在地	東成沢町2-15-1	地区	本庁							
所管課	スポーツ振興課	開設年度	昭和49年度							
設置根拠法令	都市公園法									
設置条例	日立市都市公園条例									
複合施設										
主な用途・目的	市のスポーツ拠点として設置し、スポーツの振興を図る。									
諸室	陸上競技場/便所/更衣室/会議室/倉庫									
災害予想					避難所指定					
津波	-	洪水	-	土砂	-	備蓄倉庫	-			
土地情報										
敷地面積	体育館に集約	借地面積	体育館に集約			駐車台数	289台			
		借地率	-			車椅子用	7台			
建物情報										
建築年度	平成元年度				バリアフリー対応					
経過年数	31年				出入口スロープ	○	エレベータ	-		
延床面積	3,119.87㎡				ト	洋便器	○	ト	ベビーチェア	-
構造	RC造				イ	車椅子用	○	イ	おむつ交換台	-
階数	地上	3			レ	オストメイト	-	レ		
	地下	0			太陽光発電設備					
AED	○				太陽光パネル	-	蓄電池	-		
運営・利用情報										
開館時間	9:00～18:00				利用状況					
休館日	年末年始				項目	単位	平成30年度	令和元年度	令和2年度	対前年度比
運営形態	指定管理				利用者数(個人+専用)	人	56,444	45,202	20,471	45%
運営人員										
正職員	0人									
再任用職員	0人									
会計年度任用職員	0人									
その他	10人									
合計	10人									
棟別情報										
No	棟名称	構造	階数		延床面積 (㎡)	建築年度	耐震情報			
			地上	地下			新/旧	耐震性/改修		
1	陸上競技場正面スタンド	鉄筋コンクリート造	3		2,524.82	1989	新			
2	陸上競技場倉庫	鉄筋コンクリート造	1		184.55	1992	新			
3	陸上競技場器具庫	鉄筋コンクリート造	1		184.50	1989	新			
4	ポンプ室	鉄筋コンクリート造	1		112.00	1974	旧			
5	陸上競技場バックスタンド便所	鉄筋コンクリート造一部鉄骨造	1		57.00	1974	旧			
6	陸上競技場バックスタンド便所	鉄筋コンクリート造一部鉄骨造	1		57.00	1974	旧			
7										
8										
9										
10										
11										
12										

基本情報									
施設名称	市民運動公園（テニスコート）				No.	03-02-02			
施設分野	スポーツ・レクリエーション施設	施設種類	屋外運動場等						
所在地	中成沢町1-19-1	地区	本庁						
所管課	スポーツ振興課	開設年度	昭和47年度						
設置根拠法令	都市公園法								
設置条例	日立市都市公園条例								
複合施設									
主な用途・目的	市のスポーツ拠点として設置し、スポーツの振興を図る。								
諸室	テニスコート/管理棟/更衣室/便所/倉庫								
災害予想					避難所指定		-		
津波	-	洪水	-	土砂	-	備蓄倉庫	-		
土地情報									
敷地面積	体育館に集約	借地面積	体育館に集約			駐車台数	20台		
		借地率	-			車椅子用	0台		
建物情報									
建築年度	昭和59年度			バリアフリー対応					
経過年数	36年			出入口スロープ	-	エレベータ	-		
延床面積	128.85㎡			ト	洋便器	○	ト	ベビーチェア	○
構造	S造			イ	車椅子用	○	イ	おむつ交換台	○
階数	地上	1			レ	オストメイト	○	レ	
	地下	0			太陽光発電設備				
AED	○			太陽光パネル	-	蓄電池	-		
運営・利用情報									
開館時間	9:00～21:00			利用状況					
休館日	年末年始			項目	単位	平成30年度	令和元年度	令和2年度	対前年度比
運営形態	指定管理			利用者数	人	60,781	56,241	47,677	85%
運営人員									
正職員	0人								
再任用職員	0人								
会計年度任用職員	0人								
その他	4人								
合計	4人								
棟別情報									
No	棟名称	構造	階数		延床面積 (㎡)	建築年度	耐震情報		
			地上	地下			新/旧	耐震性/改修	
1	テニスコート事務所・トイレ・更衣室	鉄筋コンクリート造	1		108.73	2020	新		
2	テニスコート倉庫	鉄骨造	1		20.12	2001	新		
3									
4									
5									
6									
7									
8									
9									
10									
11									
12									

基本情報										
施設名称	市民運動公園（野球場）					No.	03-02-03			
施設分野	スポーツ・レクリエーション施設	施設種類	屋外運動場等							
所在地	中成沢町4-19-1	地区	本庁							
所管課	スポーツ振興課	開設年度	昭和47年度							
設置根拠法令	都市公園法									
設置条例	日立市都市公園条例									
複合施設										
主な用途・目的	市のスポーツ拠点として設置し、スポーツの振興を図る。									
諸室	野球場/会議室/更衣室/便所/詰所/倉庫									
災害予想					避難所指定		-			
津波	-	洪水	-	土砂	-	備蓄倉庫	-			
土地情報										
敷地面積	体育館に集約	借地面積	体育館に集約			駐車台数	196台			
		借地率	-			車椅子用	2台			
建物情報										
建築年度	昭和47年度			バリアフリー対応						
経過年数	48年			出入口スロープ	○	エレベータ	-			
延床面積	2,366.20㎡			ト	洋便器	○	ト	ベビーチェア	-	
構造	RC造			イ	車椅子用	○	イ	おむつ交換台	-	
階数	地上	1			レ	オストメイト	-	レ		
	地下	0			太陽光発電設備					
AED	○			太陽光パネル	-	蓄電池	-			
運営・利用情報										
開館時間	9:00～18:00			利用状況						
休館日	年末年始			項目	単位	平成30年度	令和元年度	令和2年度	対前年度比	
運営形態	指定管理			利用者数	人	30,654	39,155	8,302	21%	
運営人員										
正職員	0人									
再任用職員	0人									
会計年度任用職員	0人									
その他	0人									
合計	0人									
棟別情報										
No	棟名称	構造	階数		延床面積 (㎡)	建築年度	耐震情報			
			地上	地下			新/旧	耐震性/改修		
1	野球場サブスタンド	鉄筋コンクリート造	1		856.10	1972	旧			
2	野球場サブスタンド	鉄筋コンクリート造	1		856.10	1972	旧			
3	野球場メインスタンド	鉄筋コンクリート造	3		499.49	1972	旧			
4	野球場詰所	鉄骨造	1		33.35	1988	新			
5	野球場外野便所	鉄骨造	1		30.49	2019	新			
6	野球場便所（1塁側）	コンクリートブロック造	1		19.37	1972	旧			
7	野球場便所（3塁側）	コンクリートブロック造	1		19.37	1972	旧			
8	野球場ダックアウト	鉄筋コンクリート造	1		19.00	1972	旧			
9	野球場ダックアウト	鉄筋コンクリート造	1		19.00	1972	旧			
10	野球場便所（身障者用）	鉄骨造	1		13.93	1981	旧			
11										
12										

基本情報										
施設名称	折笠スポーツ広場					No.	03-02-04			
施設分野	スポーツ・レクリエーション施設	施設種類	屋外運動場等							
所在地	折笠町987-1	地区	豊浦							
所管課	スポーツ振興課	開設年度	平成5年度							
設置根拠法令										
設置条例	日立市スポーツ広場の設置及び管理に関する条例									
複合施設										
主な用途・目的	スポーツ及びレクリエーションの普及及び振興を図る施設としてスポーツ広場を設置し、もって市民の心身の健全な発達に寄与する									
諸室	自由広場/テニスコート/管理棟/更衣室/シャワー室/便所/倉庫/事務室									
災害予想					避難所指定		-			
津波	-	洪水	-	土砂	-	備蓄倉庫	-			
土地情報										
敷地面積	35,454.95㎡		借地面積	4,315.77㎡		駐車台数	126台			
			借地率	12.2%		車椅子用	0台			
建物情報										
建築年度	平成4年度			バリアフリー対応						
経過年数	28年			出入口スロープ	○	エレベータ	-			
延床面積	385.85㎡			ト	洋便器	○	ト	ベビーチェア	-	
構造	RC造			イ	車椅子用	○	イ	おむつ交換台	-	
階数	地上	2		レ	オストメイト	-	レ			
	地下	0		太陽光発電設備						
AED	○			太陽光パネル	-	蓄電池	-			
運営・利用情報										
開館時間	6:00~20:00(4月~10月)、9:00~20:00(11月~3月)			利用状況						
				項目	単位	平成30年度	令和元年度	令和2年度	対前年度比	
休館日	年末年始			利用者数(自由広場)	人	56,543	62,850	43,398	69%	
運営形態	指定管理			利用者数(テニス)	人	45,829	48,381	37,425	77%	
運営人員										
正職員	0人									
再任用職員	0人									
会計年度任用職員	0人									
その他	11人									
合計	11人									
棟別情報										
No	棟名称	構造	階数		延床面積 (㎡)	建築年度	耐震情報			
			地上	地下			新/旧	耐震性/改修		
1	管理棟	鉄筋コンクリート造	2		297.64	1992	新			
2	倉庫	軽量鉄骨造	1		42.41	2016	新			
3	便所	鉄筋コンクリート造	1		21.40	1992	新			
4	便所	鉄筋コンクリート造	1		21.40	1992	新			
5	物置	アルミ造	1		3.00	1997				
6										
7										
8										
9										
10										
11										
12										

基本情報											
施設名称	諏訪スポーツ広場					No.	03-02-05				
施設分野	スポーツ・レクリエーション施設	施設種類	屋外運動場等								
所在地	諏訪町963-3		地区	多賀							
所管課	スポーツ振興課		開設年度	平成9年度							
設置根拠法令											
設置条例	日立市スポーツ広場の設置及び管理に関する条例										
複合施設											
主な用途・目的	スポーツ及びレクリエーションの普及及び振興を図る施設としてスポーツ広場を設置し、もって市民の心身の健全な発達に寄与する										
諸室	自由広場/テニスコート/ターゲット・バードゴルフ場管理棟/更衣室/シャワー室/便所/倉庫/事務室										
災害予想					避難所指定		-				
津波	-	洪水	-	土砂	-	備蓄倉庫	-				
土地情報											
敷地面積	46,623.00㎡		借地面積	0.00㎡		駐車台数	87台				
			借地率	0.0%		車椅子用	0台				
建物情報											
建築年度	平成8年度			バリアフリー対応							
経過年数	24年			出入口スロープ	○	エレベータ	-				
延床面積	246.35㎡			ト	洋便器	○	ト	ベビーチェア	-		
構造	RC造			イ	車椅子用	○	イ	おむつ交換台	-		
階数	地上	1		レ	オストメイト	-	レ				
	地下	0		太陽光発電設備							
AED	○			太陽光パネル	-	蓄電池	-				
運営・利用情報											
開館時間	6:00~20:00(4月~10月) 9:00~20:00(11月~3月)			利用状況							
				項目	単位	平成30年度	令和元年度	令和2年度	対前年度比		
休館日	年末年始			利用者数(TBホール)	人	10,248	9,814	7,545	77%		
運営形態	指定管理			利用者数(テニス)	人	33,331	38,385	31,669	83%		
運営人員				利用者数(自由広場)	人	15,253	13,500	10,577	78%		
正職員	0人										
再任用職員	0人										
会計年度任用職員	0人										
その他	11人										
合計	11人										
棟別情報											
No	棟名称	構造	階数		延床面積 (㎡)	建築年度	耐震情報				
			地上	地下			新/旧	耐震性/改修			
1	管理棟	壁式鉄筋コンクリート造	1		203.95	1996	新				
2	便所(タイプA)	鉄筋コンクリート造一部鉄骨造	1		23.10	1996	新				
3	便所(タイプB)	鉄筋コンクリート造一部鉄骨造	1		19.30	1996	新				
4											
5											
6											
7											
8											
9											
10											
11											
12											

基本情報											
施設名称	十王スポーツ広場					No.	03-02-06				
施設分野	スポーツ・レクリエーション施設	施設種類	屋外運動場等								
所在地	十王町友部1936-1		地区	十王							
所管課	スポーツ振興課		開設年度	昭和53年度							
設置根拠法令											
設置条例	日立市スポーツ広場の設置及び管理に関する条例										
複合施設	十王体育館										
主な用途・目的	スポーツ及びレクリエーションの普及及び振興を図る施設としてスポーツ広場を設置し、もって市民の心身の健全な発達に寄与する										
諸室	事務室/便所/倉庫/体育館/柔剣道場/会議室/更衣室/シャワー室										
災害予想					避難所指定		○				
津波	-	洪水	-	土砂	-	備蓄倉庫	○				
土地情報											
敷地面積	39,533.28㎡		借地面積	0.00㎡		駐車台数	55台				
			借地率	0.0%		車椅子用	0台				
建物情報											
建築年度	昭和53年度			バリアフリー対応							
経過年数	42年			出入口スロープ	○	エレベータ	-				
延床面積	2,236.77㎡			ト	洋便器	○	ト	ベビーチェア	○		
構造	S造			イ	車椅子用	○	イ	おむつ交換台	○		
階数	地上	2		レ	オストメイト	○	レ				
	地下	0		太陽光発電設備							
AED	○			太陽光パネル	-	蓄電池	-				
運営・利用情報											
開館時間	6:00~20:00(4月~10月) 9:00~20:00(11月~3月)			利用状況							
				項目	単位	平成30年度	令和元年度	令和2年度	対前年度比		
休館日	年末年始			利用者数(体育館)	人	34,653	32,155	21,311	66%		
運営形態	指定管理			利用者数(テニス)	人	8,980	5,448	5,342	98%		
運営人員				利用者数(自由広場)	人	11,587	7,095	5,978	84%		
正職員	0人			利用者数(柔剣道場)	人	17,666	12,372	5,845	47%		
再任用職員	0人										
会計年度任用職員	0人										
その他	9人										
合計	9人										
棟別情報											
No	棟名称	構造	階数		延床面積 (㎡)	建築年度	耐震情報				
			地上	地下			新/旧	耐震性/改修			
1	体育館	鉄骨造	2		1,987.00	1978	旧	済			
2	休憩室	木造	1		193.80	1977	旧				
3	便所	鉄筋コンクリート造	1		28.87	1996	新				
4	テニスコート便所・倉庫	木造	1		24.84	1999	新				
5	危険物貯蔵庫	コンクリートブロック造	1		2.26	1977					
6											
7											
8											
9											
10											
11											
12											

基本情報											
施設名称	河原子北浜スポーツ広場					No.	03-02-07				
施設分野	スポーツ・レクリエーション施設	施設種類	屋外運動場等								
所在地	河原子町1-5		地区	多賀							
所管課	スポーツ振興課		開設年度	平成19年度							
設置根拠法令											
設置条例	日立市スポーツ広場の設置及び管理に関する条例										
複合施設											
主な用途・目的	スポーツ及びレクリエーションの普及及び振興を図る施設としてスポーツ広場を設置し、もって市民の心身の健全な発達に寄与する										
諸室	自由広場/ドッグラン/ターゲットバードゴルフ場/管理棟/シャワー室/便所/事務室										
災害予想					避難所指定		-				
津波	○	洪水	-	土砂	-	備蓄倉庫	-				
土地情報											
敷地面積	67,443.00㎡		借地面積	67,443.00㎡		駐車台数	0台				
			借地率	100.0%		車椅子用	0台				
建物情報											
建築年度	平成19年度			バリアフリー対応							
経過年数	13年			出入口スロープ	-	エレベータ	-				
延床面積	298.50㎡			ト	洋便器	○	ト	ベビーチェア	-		
構造	W造			イ	車椅子用	○	イ	おむつ交換台	-		
階数	地上	1			レ	オストメイト	-	レ			
	地下	0			太陽光発電設備						
AED	-			太陽光パネル	-	蓄電池	-				
運営・利用情報											
開館時間	6:00~20:00(4月~10月) 9:00~20:00(11月~3月)			利用状況							
	休館日	年末年始		項目	単位	平成30年度	令和元年度	令和2年度	対前年度比		
運営形態	指定管理		利用者数(個人+専用)	人	12,016	11,978	7,144	60%			
運営人員											
正職員	0人										
再任用職員	0人										
会計年度任用職員	0人										
その他	9人										
合計	9人										
棟別情報											
No	棟名称	構造	階数		延床面積 (㎡)	建築年度	耐震情報				
			地上	地下			新/旧	耐震性/改修			
1	河原子北浜スポーツ広場管理棟	木造一部鉄筋コンクリート造	1		255.88	2006	新				
2	河原子北浜スポーツ広場便所	木造	1		18.00	2006	新				
3	河原子北浜スポーツ広場便所	木造	1		6.62	2006					
4	あずまや	木造	1		6.00	2007					
5	あずまや	木造	1		6.00	2007					
6	あずまや	木造	1		6.00	2007					
7											
8											
9											
10											
11											
12											

基本情報										
施設名称	中里スポーツ広場					No.	03-02-08			
施設分野	スポーツ・レクリエーション施設	施設種類	屋外運動場等							
所在地	入四間町513-1	地区	西部							
所管課	スポーツ振興課	開設年度	昭和58年度							
設置根拠法令										
設置条例	日立市スポーツ広場の設置及び管理に関する条例									
複合施設										
主な用途・目的	スポーツ及びレクリエーションの普及及び振興を図る施設としてスポーツ広場を設置し、もって市民の心身の健全な発達に寄与する									
諸室	会議室/ボイラー室/研修室/和室/倉庫/脱衣室/浴室/展示室/談話室/給湯室/事務室									
災害予想					避難所指定		-			
津波	-	洪水	-	土砂	-	備蓄倉庫	-			
土地情報										
敷地面積	38,422.00㎡	借地面積	38,422.00㎡		駐車台数	110台				
		借地率	100.0%		車椅子用	0台				
建物情報										
建築年度	昭和58年度			バリアフリー対応						
経過年数	37年			出入口スロープ	-	エレベータ	-			
延床面積	875.96㎡			ト	洋便器	○	ト	ベビーチェア	○	
構造	RC造			イ	車椅子用	○	イ	おむつ交換台	○	
階数	地上	1			レ	オストメイト	-	レ		
	地下	0			太陽光発電設備					
A E D	○			太陽光パネル	-	蓄電池	-			
運営・利用情報										
開館時間	6:00~20:00(4月~10月) 9:00~20:00(11月~3月)			利用状況						
	項目		単位	平成30年度	令和元年度	令和2年度	対前年度比			
休館日	年末年始		利用者数(個人+専用)	人	9,553	9,289	2,217	24%		
運営形態	直営									
運営人員										
正職員	0人									
再任用職員	0人									
会計年度任用職員	1人									
その他	3人									
合計	4人									
棟別情報										
No	棟名称	構造	階数		延床面積 (㎡)	建築年度	耐震情報			
			地上	地下			新/旧	耐震性/改修		
1	集会所	鉄筋コンクリート造一部鉄骨造	1		609.17	1982	新			
2	作業所	鉄筋コンクリート造一部鉄骨造	1		100.00	1984	新			
3	あずまや	木造	1		49.00	1983	新			
4	屋外トイレ	鉄筋コンクリート造	1		34.46	2020	新			
5	更衣室	木造	1		28.95	1985	新			
6	倉庫	軽量鉄骨造	1		20.00	1990	新			
7	機械室	コンクリートブロック造	1		12.90	1982	新			
8	放送棟	軽量鉄骨造	1		12.69	2016	新			
9	ポンプ室	鉄筋コンクリート造	1		8.79	1982				
10										
11										
12										

基本情報										
施設名称	じゅうおう市民プール					No.	03-03-01			
施設分野	スポーツ・レクリエーション施設	施設種類	プール							
所在地	十王町友部1936-1	地区	十王							
所管課	スポーツ振興課	開設年度	昭和55年度							
設置根拠法令	日立市市民プール設置及び管理等に関する条例									
複合施設										
主な用途・目的	市民の体位向上及び市民のレクリエーションの場として市民プールを設置し、もって市民の心身の健全な発達及び福祉の増進を図る。									
諸室	屋外プール/事務室/更衣室/便所									
災害予想					避難所指定		-			
津波	-	洪水	-	土砂	-	備蓄倉庫	-			
土地情報										
敷地面積	十王スポーツ広場に集約	借地面積	十王スポーツ広場に集約			駐車台数	87台			
		借地率	-			車椅子用	0台			
建物情報										
建築年度	昭和55年度				バリアフリー対応					
経過年数	40年				出入口スロープ	-	エレベータ	-		
延床面積	224.02㎡				ト	洋便器	-	ト	ベビーチェア	-
構造	S造				イ	車椅子用	-	イ	おむつ交換台	-
階数	地上	1				レ	オストメイト	-	レ	
	地下	0				太陽光発電設備				
AED	-				太陽光パネル	-	蓄電池	-		
運営・利用情報										
開館時間	9:00~17:00				利用状況					
休館日	7/1~9/10 以外の日				項目	単位	平成30年度	令和元年度	令和2年度	対前年度比
運営形態	指定管理				利用者数(個人+専用)	人	6,752	4,781	0	0%
運営人員										
正職員	0人									
再任用職員	0人									
会計年度任用職員	0人									
その他	13人									
合計	13人									
棟別情報										
No	棟名称	構造	階数		延床面積 (㎡)	建築年度	耐震情報			
			地上	地下			新/旧	耐震性/改修		
1	管理棟	鉄筋コンクリート造	1		224.02	1980	旧			
2										
3										
4										
5										
6										
7										
8										
9										
10										
11										
12										

基本情報										
施設名称	かみね市民プール					No.	03-03-02			
施設分野	スポーツ・レクリエーション施設	施設種類	プール							
所在地	宮田町3381	地区	本庁							
所管課	にぎわい施設課	開設年度	昭和41年度							
設置根拠法令										
設置条例	日立市かみね市民プール設置及び管理に関する条例									
複合施設										
主な用途・目的	市民の心身の健全な発達及び福祉の増進を図る									
諸室	屋内2.5mプール/屋内子供用プール/ 屋外2.5mプール/屋外幼児用プール									
災害予想					避難所指定		-			
津波	-	洪水	-	土砂	-	備蓄倉庫	-			
土地情報										
敷地面積	13,535.44㎡		借地面積	3,590.00㎡		駐車台数	35台			
			借地率	26.5%		車椅子用	0台			
建物情報										
建築年度	昭和57年度			バリアフリー対応						
経過年数	38年			出入口スロープ	○	エレベータ	-			
延床面積	2,146.77㎡			ト	洋便器	○	ト	ベビーチェア	-	
構造	RC造			イ	車椅子用	○	イ	おむつ交換台	-	
階数	地上	3			レ	オストメイト	-	レ		
	地下	0			太陽光発電設備					
AED	○			太陽光パネル	-	蓄電池	-			
運営・利用情報										
開館時間	9:00～20:00			利用状況						
休館日	月曜日(7/1～9/10は無休)、年末年始			項目	単位	平成30年度	令和元年度	令和2年度	対前年度比	
運営形態	指定管理			利用者数(個人+専用)	人	65,617	63,784	31,546	49%	
運営人員										
正職員	0人									
再任用職員	0人									
会計年度任用職員	0人									
その他	11人									
合計	11人									
棟別情報										
No	棟名称	構造	階数		延床面積 (㎡)	建築年度	耐震情報			
			地上	地下			新/旧	耐震性/改修		
1	体育館	鉄筋コンクリート造	3		2,123.33	1982	新			
2	便所	鉄筋コンクリート造	1		23.44	1985	新			
3										
4										
5										
6										
7										
8										
9										
10										
11										
12										

基本情報										
施設名称	かみね動物園					No.	03-04-01			
施設分野	スポーツ・レクリエーション施設	施設種類	観光レクリエーション施設							
所在地	宮田町5-2-22		地区	本庁						
所管課	かみね公園管理事務所		開設年度	昭和32年度						
設置根拠法令	都市公園法									
設置条例	日立市都市公園条例									
複合施設	事務所／獣舎／売店／獣医室／便所									
主な用途・目的	動物園									
諸室										
災害予想					避難所指定		-			
津波	-	洪水	-	土砂	-	備蓄倉庫	-			
土地情報										
敷地面積	36,678.40㎡		借地面積	9,029.00㎡		駐車台数	800台			
			借地率	24.6%		車椅子用	3台			
建物情報										
建築年度	平成21年度			バリアフリー対応						
経過年数	11年			出入口スロープ	○	エレベータ	○			
延床面積	4,585.29㎡			ト	洋便器	○	ト	ベビーチェア	○	
構造	RC造			イ	車椅子用	○	イ	おむつ交換台	○	
階数	地上	3		レ	オストメイト	-	レ			
	地下	0		太陽光発電設備						
AED	○			太陽光パネル	○	蓄電池	-			
運営・利用情報										
開館時間	夏期9:00～17:00、冬期9:00～16:15			利用状況						
				項目	単位	平成30年度	令和元年度	令和2年度	対前年度比	
休館日	年末年始			入園者数	人	345,148	358,725	238,078	66%	
運営形態	直営			飼育動物数	頭	486	521	549	105%	
運営人員										
正職員	23人									
再任用職員	3人									
会計年度任用職員	11人									
その他	0人									
合計	37人									
棟別情報										
No	棟名称	構造	階数		延床面積 (㎡)	建築年度	耐震情報			
			地上	地下			新/旧	耐震性/改修		
1	かみね動物園事務所（ふれあいプラザ）	鉄筋コンクリート造	3		872.28	2009	新			
2	獣舎（はちゅうるい館）	鉄筋コンクリート造	1	1	592.75	2018	新			
3	類人猿舎	鉄筋コンクリート造	1		362.00	1969	旧			
4	かみね動物園事務所（飼育事務所）	鉄骨造	2		336.00	1996	新			
5	獣舎（サイ・カバ舎）	鉄筋コンクリート造	1		286.86	1968	旧			
6	獣舎（ゾウ舎）	鉄筋コンクリート造	1		232.49	1958	旧			
7	獣舎（チンパンジー舎）	鉄筋コンクリート造	2		224.44	2008	新			
8	獣舎（キリン舎）	鉄筋コンクリート造	2		198.10	2013	新			
9	動物園施設（ニホンザル舎）	鉄筋コンクリート造	2		175.87	2020	新			
10	倉庫	軽量鉄骨造	1		126.43	1993	新			
11	乾草倉庫	軽量鉄骨造	1		119.24	1932	旧			
12	獣舎（ウサギ・ヘビ舎）	鉄筋コンクリート造一部木造	2		90.60	1987	新			

棟別情報								
No	棟名称	構造	階数		延床面積 (㎡)	建築年度	耐震情報	
			地上	地下			新/旧	耐震性/改修
13	シマウマ舎	鉄筋コンクリート造	1		75.00	1968	旧	
14	獣舎 (クマ舎)	鉄筋コンクリート造	1		73.80	2011	新	
15	獣舎 (新サル舎)	鉄筋コンクリート造	1		71.67	2010	新	
16	サル山舎	鉄筋コンクリート造	1		68.25	1969	旧	
17	獣医室	コンクリートブロック造	1		66.97	1969	旧	
18	猛獣舎	鉄筋コンクリート造	1		62.95	1970	旧	
19	獣舎 (新小獣舎)	鉄筋コンクリート造	1		58.32	2012	新	
20	カンガルー舎	コンクリートブロック造	1		56.28	1960	旧	
21	北園便所	鉄筋コンクリート造	1		54.90	2000	新	
22	獣舎 (ヤギ・ロバ舎)	鉄筋コンクリート造一部鉄骨造	1		40.00	1987	新	
23	ふれあい広場日除	アルミ造	1		35.56	1992	新	
24	隔離動物舎	鉄筋コンクリート造	1		34.30	1992	新	
25	屋外便所	鉄筋コンクリート造	1		32.83	2019	新	
26	こども園小獣舎	木造	1		27.00	2016	新	
27	獣医室 (増築分)	木造	1		26.50	1991	新	
28	獣舎 (レッサーパンダ舎)	鉄筋コンクリート造一部木造	1		20.52	1994	新	
29	獣舎 (ヤマアラシ舎)	鉄筋コンクリート造	1		16.58	1981	旧	
30	フラミンゴ舎	鉄筋コンクリート造	1		16.20	1968	旧	
31	シカ舎	コンクリートブロック造	1		14.64	1978	旧	
32	マーラ舎	鉄筋コンクリート造	1		14.40	1977	旧	
33	獣舎 (ポニー舎)	木造	1		13.24	1984	新	
34	ゴミ集積所	コンクリートブロック造	1		11.44	1971	旧	
35	獣舎 (タンチョウ舎)	コンクリートブロック造	1		10.32	1988	新	
36	ウミウ舎	鉄骨造	1		10.30	1958	旧	
37	獣舎 (解剖室)	鉄骨造	1		10.06	1980	旧	
38	鳥舎	鉄骨造	1		9.60	1984		
39	猛禽舎	鉄骨造	1		9.60	1984		
40	獣舎 (ウサギ舎)	木造	1		9.00	1984		
41	獣舎 (リスザル寝小屋)	鉄骨造	1		9.00	2010		
42	新シカ舎	鉄筋コンクリート造	1		5.00	2014		
43	ペンギン舎	鉄筋コンクリート造	1		1.60	1960		
44	ビーバー舎	鉄筋コンクリート造	1		1.50	2007		
45	カワウソ舎	軽量鉄骨造	1		0.90	1968		
46								
47								
48								
49								
50								
51								
52								
53								
54								
55								
56								
57								
58								
59								
60								

基本情報										
施設名称	奥日立きららの里					No.	03-04-02			
施設分野	スポーツ・レクリエーション施設	施設種類	観光レクリエーション施設							
所在地	入四間町863-1	地区	西部							
所管課	にぎわい施設課	開設年度	平成6年度							
設置根拠法令										
設置条例	奥日立きららの里の設置及び管理に関する条例									
複合施設										
主な用途・目的	市民が豊かな自然に親しみ、ふれあう場として観光レクリエーション施設を設置し、広域的な利用の促進を図るとともに、市民の健康の増進と山村地域の振興に寄与する									
諸室	受付/研修室/管理室/レストラン/売店/便所									
災害予想					避難所指定		-			
津波	-	洪水	-	土砂	○	備蓄倉庫	-			
土地情報										
敷地面積	492,901.08㎡	借地面積	469,586.90㎡			駐車台数	340台			
		借地率	95.3%			車椅子用	0台			
建物情報										
建築年度	平成5年度			バリアフリー対応						
経過年数	27年			出入口スロープ	-	エレベータ	-			
延床面積	2,895.62㎡			ト	洋便器	○	ト	ベビーチェア	○	
構造	W造			イ	車椅子用	○	イ	おむつ交換台	○	
階数	地上	1			レ	オストメイト	-	レ		
	地下	0			太陽光発電設備					
AED	○			太陽光パネル	-	蓄電池	-			
運営・利用情報										
開館時間	9:00~17:00			利用状況						
		項目	単位	平成30年度	令和元年度	令和2年度	対前年度比			
休館日	月曜日	入場者数	人	65,361	64,757	39,917	62%			
運営形態	指定管理	ケビン・きらら館宿泊者数	人	7,645	7,716	3,915	51%			
運営人員		ケビン休憩者数	人	1,949	1,848	977	53%			
正職員	0人	キャンプ場宿泊者数	人	3,699	3,715	2,492	67%			
再任用職員	0人	キャンプ場休憩者数	人	1,275	784	439	56%			
会計年度任用職員	0人									
その他	33人									
合計	33人									
棟別情報										
No	棟名称	構造	階数		延床面積 (㎡)	建築年度	耐震情報			
			地上	地下			新/旧	耐震性/改修		
1	宿泊及展示施設	鉄骨造一部木造	3		498.49	1993	新			
2	食堂	鉄骨造	1		272.01	1993	新			
3	管理棟	木造	1		206.18	1992	新			
4	ハーブ園温室	鉄骨造	1		94.50	2004	新			
5	畜舎	木造	1		90.00	1992	新			
6	待合室	鉄骨造	1		84.00	1995	新			
7	ケビン C棟	木造	2		83.64	1994	新			
8	バーベキューテラス	鉄骨造	1		75.00	1993	新			
9	ビジターセンター	木造	1		74.53	1993	新			
10	ケビン	木造	2		74.00	1997	新			
11	ケビン	木造	2		74.00	1998	新			
12	ケビン	木造	2		72.11	1998	新			

棟別情報								
No	棟名称	構造	階数		延床面積 (㎡)	建築年度	耐震情報	
			地上	地下			新/旧	耐震性/改修
13	ケビン	木造	2		72.11	1997	新	
14	ケビン	木造	2		72.11	1998	新	
15	ケビン	木造	2		72.11	1997	新	
16	ケビン	木造	2		72.11	1998	新	
17	農機具格納庫	鉄骨造	1		62.20	1992	新	
18	トレイン格納庫	木造	1		59.60	1996	新	
19	休憩室	木造	1		56.10	1995	新	
20	味覚工房	木造	1		56.10	2004	新	
21	ケビン B棟	木造	1		55.90	1994	新	
22	ケビン B棟	木造	1		55.90	1994	新	
23	ロードトレイン車庫	鉄骨造一部ビニール造	1		43.75	2011	新	
24	簡易宿泊施設	木造	1		40.16	1993	新	
25	簡易宿泊施設	木造	1		40.16	1993	新	
26	簡易宿泊施設	木造	1		40.16	1993	新	
27	簡易宿泊施設	木造	1		40.16	1993	新	
28	簡易宿泊施設	木造	1		40.16	1993	新	
29	給水ポンプ室	鉄筋コンクリート造	1		38.76	1992	新	
30	トイレ棟 (キャンプ場)	木造	1		32.30	2014	新	
31	便所	木造	1		27.12	1995	新	
32	便所	木造	1		25.44	1992	新	
33	便所	木造	1		25.44	1992	新	
34	給水ポンプ室 (第1 P脇)	鉄筋コンクリート造	1		22.96	1992	新	
35	給水ポンプ室	鉄筋コンクリート造	1		22.96	1992	新	
36	給水ポンプ室	鉄筋コンクリート造	1		22.96	1992	新	
37	シャワー棟 (キャンプ場)	木造	1		21.51	2014	新	
38	炊事棟 (キャンプ場)	木造	1		15.94	2014	新	
39	あずまや	木造	1		11.47	1993	新	
40	燃料貯蔵庫	鉄筋コンクリート造	1		10.42	2000	新	
41	便所	鉄筋コンクリート造	1		10.30	1993	新	
42	休憩施設	木造	1		9.75	1994		
43	休憩室	木造	1		9.72	1992		
44	ポンペ室	コンクリートブロック造	1		6.82	1993		
45	ゲート管理舎	木造	1		4.50	1993		
46								
47								
48								
49								
50								
51								
52								
53								
54								
55								
56								
57								
58								
59								
60								

基本情報									
施設名称	久慈サンピア日立					No.	03-04-03		
施設分野	スポーツ・レクリエーション施設	施設種類	観光レクリエーション施設						
所在地	みなと町6-1	地区	南部						
所管課	にぎわい施設課	開設年度	昭和62年度						
設置根拠法令									
設置条例	久慈サンピア日立の設置及び管理に関する条例施行規則								
複合施設	久慈サンピア日立スポーツセンター								
主な用途・目的	市民の宿泊、休養及び交流の場として宿泊交流施設を設置し、広域的な利用の促進を図るとともに、豊かな市民生活の創造並びに観光客の誘致及び交流人口の拡大に寄与する								
諸室	客室/レストラン/宴会場/会議室/結婚式場/禁煙ルーム/売店								
災害予想					避難所指定		-		
津波	○	洪水	-	土砂	-	備蓄倉庫	-		
土地情報									
敷地面積	31,188.85㎡	借地面積	0.00㎡		駐車台数	130台			
		借地率	0.0%		車椅子用	6台			
建物情報									
建築年度	昭和62年度			バリアフリー対応					
経過年数	33年			出入口スロープ	-	エレベータ	○		
延床面積	6,683.08㎡			ト	洋便器	○	ト	ベビーチェア	○
構造	RC造			イ	車椅子用	○	イ	おむつ交換台	-
階数	地上	7			レ	オストメイト	-	レ	
	地下	0			太陽光発電設備				
AED	○			太陽光パネル	-	蓄電池	-		
運営・利用情報									
開館時間	10:00～21:00			利用状況					
休館日	年中無休			項目	単位	平成30年度	令和元年度	令和2年度	対前年度比
運営形態	指定管理			利用者数(総数)	人	85,552	80,123	0	0%
運営人員				年間利用者数(集宴会)	人	21,952	20,612	0	0%
年間利用者数(宿泊)				人	10,533	9,597	0	0%	
正職員	0人			年間利用者数(レストラン)	人	32,464	31,390	0	0%
再任用職員	0人			年間利用者数(日帰り)	人	20,603	18,524	0	0%
会計年度任用職員	0人								
その他	60人								
合計	60人								
棟別情報									
No	棟名称	構造	階数		延床面積(㎡)	建築年度	耐震情報		
			地上	地下			新/旧	耐震性/改修	
1	ホテル・スケート場	鉄筋コンクリート造	6		10,449.17	1987	新		
2	車庫	鉄骨造	1		111.13	1988	新		
3	ポンプ室	鉄筋コンクリート造	1		14.31	1987	新		
4									
5									
6									
7									
8									
9									
10									
11									
12									

基本情報										
施設名称	たかはら自然体験交流施設					No.	03-04-04			
施設分野	スポーツ・レクリエーション施設	施設種類	観光レクリエーション施設							
所在地	十王町高原396-1	地区	十王							
所管課	にぎわい施設課	開設年度	平成21年度							
設置根拠法令										
設置条例	たかはら自然体験交流施設の設置及び管理に関する条例									
複合施設	旧高原生活改善センター（倉庫）									
主な用途・目的	豊かな自然や農山村の生活文化などの地域資源を生かした自然体験や生活体験の場として自然体験交流施設を設置し、都市と農山村の交流の促進を図り、もって活力ある地域づくりに寄与する									
諸室	事務室/交流ホール/食堂/和室/郷土料理体験室/伝統工芸体験室/浴室/宿泊室/会議室/便所/給湯室/倉庫									
災害予想					避難所指定		-			
津波	-	洪水	-	土砂	○	備蓄倉庫	-			
土地情報										
敷地面積	14,496.97㎡	借地面積	0.00㎡			駐車台数	50台			
		借地率	0.0%			車椅子用	1台			
建物情報										
建築年度	昭和41年度				バリアフリー対応					
経過年数	54年				出入口スロープ	○	エレベータ	-		
延床面積	1,912.76㎡				ト	洋便器	○	ト	ベビーチェア	-
構造	RC造				イ	車椅子用	○	イ	おむつ交換台	-
階数	地上	2				レ	オストメイト	-	レ	
	地下	0				太陽光発電設備				
AED	○				太陽光パネル	-	蓄電池	-		
運営・利用情報										
開館時間	予約状況による	利用状況								
		項目	単位	平成30年度	令和元年度	令和2年度	対前年度比			
休館日	年末年始	利用者数(宿泊)	人	939	1,102	63	6%			
運営形態	指定管理	利用者数(日帰り)	人	12,018	11,306	3,589	32%			
運営人員										
正職員	0人									
再任用職員	0人									
会計年度任用職員	0人									
その他	20人									
合計	20人									
棟別情報										
No	棟名称	構造	階数		延床面積 (㎡)	建築年度	耐震情報			
			地上	地下			新/旧	耐震性/改修		
1	校舎	鉄筋コンクリート造	2		795.72	1965	旧	済		
2	体育館	鉄骨造	1		537.87	1982	新			
3	宿泊施設	木造	1		272.71	2009	新			
4	集会所	鉄骨造	1		211.31	1982	新			
5	倉庫	木造	1		19.92	1992	新			
6	倉庫	鉄筋コンクリート造	1		19.44	1987	新			
7	更衣室(男子更衣室・便所)	コンクリートブロック造	1		15.34	1992	新			
8	更衣室(女子更衣室・便所)	コンクリートブロック造	1		15.34	1992	新			
9	機械室	木造	1		14.21	1994	新			
10	物置	木造	1		10.90	1987	新			
11										
12										

基本情報										
施設名称	ホリゾンかみね					No.	03-05-01			
施設分野	スポーツ・レクリエーション施設	施設種類	保養施設							
所在地	宮田町3381	地区	本庁							
所管課	にぎわい施設課	開設年度	昭和60年度							
設置根拠法令										
設置条例	日立市ホリゾンかみね設置及び管理に関する条例									
複合施設	フロント／談話コーナー／軽食堂／会議室／研修室／浴室／トレーニングルーム／売店									
主な用途・目的	市民の余暇活動の充実及び福祉の増進を図る									
諸室	会議室／研修室／トレーニングルーム／男女浴室／レストラン									
災害予想					避難所指定		-			
津波	-	洪水	-	土砂	-	備蓄倉庫	-			
土地情報										
敷地面積	かみねプールに集約	借地面積	かみねプールに集約		駐車台数	35台				
		借地率	-		車椅子用	0台				
建物情報										
建築年度	昭和60年度			バリアフリー対応						
経過年数	35年			出入口スロープ	-	エレベータ	○			
延床面積	2,545.66㎡			ト	洋便器	○	ト	ベビーチェア	-	
構造	RC造			イ	車椅子用	○	イ	おむつ交換台	○	
階数	地上	3			レ	オストメイト	-	レ		
	地下	0			太陽光発電設備					
AED	○			太陽光パネル	-	蓄電池	-			
運営・利用情報										
開館時間	9:00～22:00			利用状況						
休館日	月曜、年末年始			項目	単位	平成30年度	令和元年度	令和2年度	対前年度比	
運営形態	指定管理			利用者数	人	65,617	61,127	26,182	43%	
運営人員										
正職員	0人									
再任用職員	0人									
会計年度任用職員	0人									
その他	13人									
合計	13人									
棟別情報										
No	棟名称	構造	階数		延床面積 (㎡)	建築年度	耐震情報			
			地上	地下			新/旧	耐震性/改修		
1	研修施設	鉄筋コンクリート造	4		2,491.35	1985	新			
2	渡り廊下	鉄筋コンクリート造	1		36.17	1985	新			
3	ポンベ室	コンクリートブロック造	1		18.14	1985	新			
4										
5										
6										
7										
8										
9										
10										
11										
12										

基本情報										
施設名称	鵜来来の湯十王					No.	03-05-02			
施設分野	スポーツ・レクリエーション施設	施設種類	保養施設							
所在地	十王町伊師605	地区	十王							
所管課	にぎわい施設課	開設年度	平成13年度							
設置根拠法令										
設置条例	日立市鵜来来の湯十王の設置及び管理に関する条例									
複合施設										
主な用途・目的	温泉保養施設として鵜来来の湯十王を設置し、温泉の利用による市民の健康増進を図るとともに、観光客の誘致と交流人口の拡大に寄与する									
諸室	大浴場/脱衣室/リラクゼーションルーム/ラウンジ/ホール/大広間/ロビー/喫煙所/便所/下足室/事務所/機械室									
災害予想					避難所指定		-			
津波	-	洪水	-	土砂	-	備蓄倉庫	-			
土地情報										
敷地面積	8,077.50㎡		借地面積	8,077.50㎡		駐車台数	100台			
			借地率	100.0%		車椅子用	1台			
建物情報										
建築年度	平成13年度			バリアフリー対応						
経過年数	19年			出入口スロープ	○	エレベータ	○			
延床面積	2,700.85㎡			ト	洋便器	○	ト	ベビーチェア	-	
構造	RC造			イ	車椅子用	-	イ	おむつ交換台	-	
階数	地上	3			レ	オストメイト	-	レ		
	地下	0			太陽光発電設備					
AED	○			太陽光パネル	-	蓄電池	-			
運営・利用情報										
開館時間	10:00～21:00			利用状況						
休館日	第1・第3火曜日、年末年始			項目	単位	平成30年度	令和元年度	令和2年度	対前年度比	
運営形態	指定管理			利用者数	人	150,047	121,967	62,113	51%	
運営人員										
正職員	0人									
再任用職員	0人									
会計年度任用職員	0人									
その他	42人									
合計	42人									
棟別情報										
No	棟名称	構造	階数		延床面積 (㎡)	建築年度	耐震情報			
			地上	地下			新/旧	耐震性/改修		
1	保養施設	鉄筋コンクリート造	3		2,700.85	2001	新			
2										
3										
4										
5										
6										
7										
8										
9										
10										
11										
12										

基本情報										
施設名称	かみすわ山荘				No.	03-06-01				
施設分野	スポーツ・レクリエーション施設	施設種類	その他							
所在地	諏訪町1439		地区	多賀						
所管課	女性若者支援課	開設年度	平成2年度							
設置根拠法令	-									
設置条例	日立市自然の村設置及び管理に関する条例									
複合施設										
主な用途・目的	青少年の共同生活訓練、市民のハイキング、キャンプその他の野外活動の葉として設置し、自然環境の中での活動を通じ、市民の自然を愛する気持ちを養うとともに、余暇活動を助長し、心身の健全な発達を図									
諸室	宿泊室/多目的ホール/野外炊飯所									
災害予想					避難所指定					
津波	-	洪水	-	土砂	-	備蓄倉庫	○			
土地情報										
敷地面積	5,042.00㎡		借地面積	5,042.00㎡		駐車台数	30台			
			借地率	100.0%		車椅子用	0台			
建物情報										
建築年度	平成2年度			バリアフリー対応						
経過年数	30年			出入口スロープ		○	エレベータ		-	
延床面積	578.81㎡			ト	洋便器		○	ト	ベビーチェア	
構造	W造				イ	車椅子用			○	イ
階数	地上	2		レ		オストメイト		○	レ	
	地下	0			太陽光発電設備					
A E D	○			太陽光パネル		-	蓄電池		-	
運営・利用情報										
開館時間	9:00~20:00			利用状況						
休館日	年末年始			項目	単位	平成30年度	令和元年度	令和2年度	対前年度比	
運営形態	直営			利用者数(宿泊)	人	1,246	1,358	269	20%	
				利用者数(日帰り)	人	2,423	2,176	670	31%	
運営人員										
正職員	0人									
再任用職員	0人									
会計年度任用職員	1人									
その他	2人									
合計	3人									
棟別情報										
No	棟名称	構造	階数		延床面積 (㎡)	建築年度	耐震情報			
			地上	地下			新/旧	耐震性/改修		
1	集会所	木造	2		498.32	1990	新			
2	炊飯場	鉄骨造	1		40.96	1986	新			
3	便所	木造	1		15.76	1986	新			
4	倉庫	鉄骨造	1		15.19	1986	新			
5	ポンベ室	コンクリートブロック造	1		8.58	1991				
6										
7										
8										
9										
10										
11										
12										

基本情報										
施設名称	会瀬青少年の家					No.	03-06-02			
施設分野	スポーツ・レクリエーション施設	施設種類	その他							
所在地	会瀬町1-1-20		地区	本庁						
所管課	女性若者支援課	開設年度	昭和60年度							
設置根拠法令	社会教育法									
設置条例	日立市青少年の家の設置及び管理に関する条例									
複合施設										
主な用途・目的	青少年の共同訓練の場として、野外活動、共同生活訓練等を通して、青少年の豊かな人間形成及び社会教育関係団体等の活動の助長を図り、もって健全な青少年を育成する									
諸室	研修室/体育室/宿泊室/調理室/テニスコート									
災害予想					避難所指定			○		
津波	○	洪水	-	土砂	-	備蓄倉庫	-			
土地情報										
敷地面積	24,095.12㎡		借地面積	1,475.57㎡		駐車台数	68台			
			借地率	6.1%		車椅子用	0台			
建物情報										
建築年度	昭和60年度			バリアフリー対応						
経過年数	35年			出入口スロープ	○	エレベータ	-			
延床面積	1,281.99㎡			ト	洋便器	○	ト	ベビーチェア	○	
構造	RC造			イ	車椅子用	○	イ	おむつ交換台	○	
階数	地上	2		レ	オストメイト	○	レ			
	地下	0		太陽光発電設備						
AED	○			太陽光パネル	-	蓄電池	-			
運営・利用情報										
開館時間	9:00～21:00			利用状況						
				項目	単位	平成30年度	令和元年度	令和2年度	対前年度比	
休館日	年末年始		利用者数(宿泊)	人	3,351	2,967	282	10%		
運営形態	直営		利用者数(日帰り)	人	10,977	9,470	3,068	32%		
運営人員			年間利用者数(フェス)	人	5,147	4,510	3,048	68%		
正職員	0人		年間利用者数(屋外炊飯所)	人	5,629	5,325	1,535	29%		
再任用職員	1人		年間利用者数(ｸﾞﾗﾝﾄﾞ)	人	8,154	10,669	3,976	37%		
会計年度任用職員	1人									
その他	3人									
合計	5人									
棟別情報										
No	棟名称	構造	階数		延床面積 (㎡)	建築年度	耐震情報			
			地上	地下			新/旧	耐震性/改修		
1	研修施設	鉄筋コンクリート造一部鉄骨造	2		1,047.45	1984	新			
2	食堂	鉄筋コンクリート造	1		129.38	1991	新			
3	炊飯場	鉄筋コンクリート造	1		72.00	1986	新			
4	倉庫	鉄筋コンクリート造	1		19.80	1986	新			
5	野外便所	鉄筋コンクリート造一部木造	1		13.36	1985	新			
6										
7										
8										
9										
10										
11										
12										

(4)学校教育系施設

基本情報										
施設名称	助川小学校					No.	04-01-01			
施設分野	学校教育系施設	施設種類	小・中・特別支援学校							
所在地	助川町2-15-1	地区	本庁							
所管課	学校施設課	開設年度	明治30年度							
設置根拠法令	学校教育法									
設置条例	日上市立学校設置条例									
複合施設										
主な用途・目的	学校									
諸室	教室/職員室/保健室/便所/屋内運動場									
災害予想					避難所指定		○			
津波	-	洪水	-	土砂	-	備蓄倉庫	○			
土地情報										
敷地面積	31,511.46㎡	借地面積	0.00㎡			駐車台数	40台			
		借地率	0.0%			車椅子用	0台			
建物情報										
建築年度	昭和52年度			バリアフリー対応						
経過年数	43年			出入口スロープ	-	エレベータ	-			
延床面積	7,339.23㎡			ト	洋便器	○	ト	ベビーチェア	-	
構造	RC造			イ	車椅子用	-	イ	おむつ交換台	-	
階数	地上	4			レ	オストメイト	-	レ		
	地下	0			太陽光発電設備					
AED	○			太陽光パネル	-	蓄電池	-			
運営・利用情報										
開館時間	8:15~16:40			利用状況						
休館日	土、日曜日ほか			項目	単位	平成30年度	令和元年度	令和2年度	対前年度比	
運営形態	直営			児童数	人	381	376	356	95%	
運営人員										
正職員	25人									
再任用職員	0人									
会計年度任用職員	4人									
その他	0人									
合計	29人									
棟別情報										
No	棟名称	構造	階数		延床面積 (㎡)	建築年度	耐震情報			
			地上	地下			新/旧	耐震性/改修		
1	校舎(教室棟)	鉄筋コンクリート造	4		2,236.02	1976	旧	済		
2	校舎(管理特別室棟)	鉄筋コンクリート造	4		2,064.11	1978	旧	済		
3	校舎(教室・特別室棟)	鉄筋コンクリート造	4		1,812.03	1979	旧	済		
4	体育館	鉄骨鉄筋コンクリート造	1		1,022.42	1965	旧	済		
5	倉庫	木造	1		27.53	1989	新			
6	更衣室	鉄筋コンクリート造一部木造	1		25.41	1971	旧			
7	物置	コンクリートブロック造	1		23.14	1965	旧			
8	倉庫	木造	1		19.87	1979	旧			
9	倉庫	木造	1		19.87	1979	旧			
10	小屋	鉄骨造	1		12.96	1979	旧			
11	ポンプ室	コンクリートブロック造	1		11.43	1978	旧			
12	ポンプ室	コンクリートブロック造	1		10.98	1976	旧			

棟別情報								
No	棟名称	構造	階数		延床面積 (㎡)	建築年度	耐震情報	
			地上	地下			新/旧	耐震性/改修
13	滅菌室	コンクリートブロック造	1		10.22	1969	旧	
14	小屋	鉄骨造	1		9.72	1979		
15	温室	鉄骨造一部木造	1		9.63	1979		
16	屋外便所	鉄骨造	1		9.60	1982		
17	物置	木造	1		6.61	1964		
18	灯油庫	鉄筋コンクリート造	1		5.00	2008		
19	倉庫	コンクリートブロック造	1		2.68	1976		
20								
21								
22								
23								
24								
25								
26								
27								
28								
29								
30								
31								
32								
33								
34								
35								
36								
37								
38								
39								
40								
41								
42								
43								
44								
45								
46								
47								
48								
49								
50								
51								
52								
53								
54								
55								
56								
57								
58								
59								
60								

基本情報										
施設名称	会瀬小学校					No.	04-01-02			
施設分野	学校教育系施設	施設種類	小・中・特別支援学校							
所在地	会瀬町2-17-10	地区	本庁							
所管課	学校施設課	開設年度	昭和14年度							
設置根拠法令	学校教育法									
設置条例	日上市立学校設置条例									
複合施設	会瀬幼稚園									
主な用途・目的	学校									
諸室	教室/職員室/保健室/便所/屋内運動場									
災害予想					避難所指定		○			
津波	-	洪水	-	土砂	-	備蓄倉庫	○			
土地情報										
敷地面積	20,910.78㎡		借地面積	0.00㎡		駐車台数	30台			
			借地率	0.0%		車椅子用	0台			
建物情報										
建築年度	平成24年度			バリアフリー対応						
経過年数	8年			出入口スロープ	○	エレベータ	○			
延床面積	5,758.25㎡			ト	洋便器	○	ト	ベビーチェア	-	
構造	RC造			イ	車椅子用	-	イ	おむつ交換台	-	
				レ	オストメイト	-	レ			
階数	地上	3		太陽光発電設備						
	地下	0								
AED	○			太陽光パネル	○	蓄電池	-			
運営・利用情報										
開館時間	8:10~16:40			利用状況						
				項目	単位	平成30年度	令和元年度	令和2年度	対前年度比	
休館日	土、日曜日ほか		児童数	人	327	323	283	88%		
運営形態	直営									
運営人員										
正職員	19人									
再任用職員	0人									
会計年度任用職員	4人									
その他	0人									
合計	23人									
棟別情報										
No	棟名称	構造	階数		延床面積 (㎡)	建築年度	耐震情報			
			地上	地下			新/旧	耐震性/改修		
1	校舎	鉄骨鉄筋コンクリート造	3		4,634.13	2011	新			
2	体育館	鉄骨造	3		974.92	1970	旧	済		
3	更衣室	補強コンクリートパネル造	1		26.59	1976	旧			
4	物置	木造	1		23.12	1970	旧			
5	倉庫	木造	1		20.00	1974	旧			
6	倉庫	木造	1		19.80	1994	新			
7	便所	鉄筋コンクリート造	1		18.01	2019	新			
8	渡り廊下	鉄骨造	1		17.84	2012	新			
9	機械室	コンクリートブロック造	1		8.64	1976				
10	倉庫	木造	1		7.09	1979				
11	灯油庫	鉄筋コンクリート造	1		5.00	2009				
12	ゴミ貯蔵棟	鉄骨造	1		3.11	2012				

基本情報										
施設名称	宮田小学校					No.	04-01-03			
施設分野	学校教育系施設	施設種類	小・中・特別支援学校							
所在地	本宮町2-9-1	地区	本庁							
所管課	学校施設課	開設年度	昭和14年度							
設置根拠法令	学校教育法									
設置条例	日立市立学校設置条例									
複合施設										
主な用途・目的	学校									
諸室	教室/職員室/保健室/便所/屋内運動場									
災害予想					避難所指定		○			
津波	-	洪水	-	土砂	-	備蓄倉庫	○			
土地情報										
敷地面積	19,964.38㎡		借地面積	7,220.00㎡		駐車台数	37台			
			借地率	36.2%		車椅子用	0台			
建物情報										
建築年度	昭和45年度			バリアフリー対応						
経過年数	50年			出入口スロープ	-	エレベータ	-			
延床面積	6,491.31㎡			ト	洋便器	○	ト	ベビーチェア	-	
構造	RC造			イ	車椅子用	-	イ	おむつ交換台	-	
階数	地上	3		レ	オストメイト	-	レ			
	地下	0		太陽光発電設備						
AED	○			太陽光パネル	-	蓄電池	-			
運営・利用情報										
開館時間	8:10~16:40			利用状況						
休館日	土、日曜日ほか		項目	単位	平成30年度	令和元年度	令和2年度	対前年度比		
運営形態	直営		児童数	人	384	362	352	97%		
運営形態	直営									
運営人員										
正職員	25人									
再任用職員	0人									
会計年度任用職員	4人									
その他	0人									
合計	29人									
棟別情報										
No	棟名称	構造	階数		延床面積 (㎡)	建築年度	耐震情報			
			地上	地下			新/旧	耐震性/改修		
1	校舎(普通教室棟 中央)	鉄筋コンクリート造	3		1,959.68	1977	旧	済		
2	校舎(特別教室棟)	鉄筋コンクリート造	3		1,799.82	1978	旧	済		
3	校舎(普通教室棟 東)	鉄筋コンクリート造	3		1,546.68	1970	旧	済		
4	体育館	鉄骨鉄筋コンクリート造	2		944.94	1966	旧	済		
5	廊下	鉄筋コンクリート造	1		75.62	1978	旧			
6	便所	鉄骨造	1		31.00	1966	旧			
7	廊下	鉄筋コンクリート造	3		30.12	1973	旧	済		
8	更衣室	鉄筋コンクリート造一部木造	1		25.41	1971	旧			
9	倉庫	木造	1		19.87	1977	旧			
10	倉庫	木造	1		19.87	1977	旧			
11	屋外便所	鉄筋コンクリート造	1		18.01	2020	新			
12	ポンプ室	コンクリートブロック造	1		7.69	1977				

棟別情報								
No	棟名称	構造	階数		延床面積 (㎡)	建築年度	耐震情報	
			地上	地下			新/旧	耐震性/改修
13	滅菌室	鉄筋コンクリート造	1		7.60	1971		
14	灯油庫	鉄筋コンクリート造	1		5.00	2009		
15								
16								
17								
18								
19								
20								
21								
22								
23								
24								
25								
26								
27								
28								
29								
30								
31								
32								
33								
34								
35								
36								
37								
38								
39								
40								
41								
42								
43								
44								
45								
46								
47								
48								
49								
50								
51								
52								
53								
54								
55								
56								
57								
58								
59								
60								

基本情報										
施設名称	滑川小学校					No.	04-01-04			
施設分野	学校教育系施設	施設種類	小・中・特別支援学校							
所在地	滑川本町1-20-7	地区	本庁							
所管課	学校施設課	開設年度	昭和48年度							
設置根拠法令	学校教育法									
設置条例	日立市立学校設置条例									
複合施設										
主な用途・目的	学校									
諸室	教室/職員室/保健室/便所/屋内運動場									
災害予想					避難所指定		○			
津波	-	洪水	-	土砂	-	備蓄倉庫	○			
土地情報										
敷地面積	22,393.71㎡		借地面積	18,351.93㎡		駐車台数	32台			
			借地率	82.0%		車椅子用	0台			
建物情報										
建築年度	昭和48年度			バリアフリー対応						
経過年数	47年			出入口スロープ	-	エレベータ	-			
延床面積	6,816.49㎡			ト	洋便器	○	ト	ベビーチェア	-	
構造	RC造			イ	車椅子用	-	イ	おむつ交換台	-	
階数	地上	3		レ	オストメイト	-	レ			
	地下	0		太陽光発電設備						
A E D	○			太陽光パネル	-	蓄電池	-			
運営・利用情報										
開館時間	8:15~16:40			利用状況						
			項目	単位	平成30年度	令和元年度	令和2年度	対前年度比		
休館日	土、日曜日ほか		児童数	人	337	336	336	100%		
運営形態	直営									
運営人員										
正職員	25人									
再任用職員	0人									
会計年度任用職員	4人									
その他	0人									
合計	29人									
棟別情報										
No	棟名称	構造	階数		延床面積 (㎡)	建築年度	耐震情報			
			地上	地下			新/旧	耐震性/改修		
1	校舎(普通・管理・当別教室棟)	鉄筋コンクリート造	3		4,336.74	1973	旧	済		
2	体育館	鉄骨造	3		997.56	1973	旧	済		
3	校舎	鉄筋コンクリート造	3		982.50	1974	旧	済		
4	児童クラブ	軽量鉄骨造	1		118.40	2001	新			
5	昇降口	鉄筋コンクリート造	1		109.80	1974	旧	済		
6	廊下	鉄骨造	1		51.96	1974	旧	済		
7	倉庫	補強コンクリートパネル造	1		40.70	1973	旧			
8	渡り廊下	軽量鉄骨造	1		38.01	2001	新			
9	更衣室	補強コンクリートパネル造	1		26.69	1973	旧			
10	倉庫	補強コンクリートパネル造	1		20.50	1973	旧			
11	便所	鉄筋コンクリート造	1		18.01	2019	新			
12	ポンプ室	コンクリートブロック造	1		15.00	1987	新			

棟別情報								
No	棟名称	構造	階数		延床面積 (㎡)	建築年度	耐震情報	
			地上	地下			新/旧	耐震性/改修
13	うさぎ小屋	鉄骨造	1		12.96	1973	旧	
14	温室	鉄骨造	1		12.15	1973	旧	
15	便所	コンクリートブロック造	1		10.90	1974	旧	
16	便所	木造	1		9.90	1979		
17	滅菌室	鉄筋コンクリート造	1		7.60	1974		
18	灯油庫	鉄筋コンクリート造	1		5.00	2009		
19	ポンベ室	コンクリートブロック造	1		2.11	1974		
20								
21								
22								
23								
24								
25								
26								
27								
28								
29								
30								
31								
32								
33								
34								
35								
36								
37								
38								
39								
40								
41								
42								
43								
44								
45								
46								
47								
48								
49								
50								
51								
52								
53								
54								
55								
56								
57								
58								
59								
60								

基本情報										
施設名称	仲町小学校					No.	04-01-05			
施設分野	学校教育系施設	施設種類	小・中・特別支援学校							
所在地	宮田町5-5-1	地区	本庁							
所管課	学校施設課	開設年度	昭和2年度							
設置根拠法令	学校教育法									
設置条例	日上市立学校設置条例									
複合施設										
主な用途・目的	学校									
諸室	教室/職員室/保健室/便所/屋内運動場									
災害予想					避難所指定		○			
津波	-	洪水	-	土砂	-	備蓄倉庫	○			
土地情報										
敷地面積	12,643.95㎡		借地面積	8,777.00㎡		駐車台数	18台			
			借地率	69.4%		車椅子用	0台			
建物情報										
建築年度	昭和53年度			バリアフリー対応						
経過年数	42年			出入口スロープ	-	エレベータ	-			
延床面積	4,842.38㎡			ト	洋便器	○	ト	ベビーチェア	-	
構造	RC造			イ	車椅子用	-	イ	おむつ交換台	-	
階数	地上	4		レ	オストメイト	-	レ			
	地下	0		太陽光発電設備						
A E D	○			太陽光パネル	-	蓄電池	-			
運営・利用情報										
開館時間	8:10~16:40			利用状況						
休館日	土、日曜日ほか		項目	単位	平成30年度	令和元年度	令和2年度	対前年度比		
運営形態	直営		児童数	人	128	129	114	88%		
運営人員										
正職員	16人									
再任用職員	0人									
会計年度任用職員	4人									
その他	0人									
合計	20人									
棟別情報										
No	棟名称	構造	階数		延床面積 (㎡)	建築年度	耐震情報			
			地上	地下			新/旧	耐震性/改修		
1	校舎(普通教室棟)	鉄筋コンクリート造	4		2,113.10	1978	旧	済		
2	校舎(管理棟)	鉄筋コンクリート造	4		1,601.30	1980	旧	済		
3	体育館	鉄筋コンクリート造	3		838.89	1971	旧	済		
4	渡り廊下	軽量鉄骨造	1		107.00	1978	旧			
5	倉庫	木造	1		39.70	1992	新			
6	更衣室	補強コンクリートパネル造	1		26.50	1977	旧			
7	倉庫	木造	1		19.87	1978	旧			
8	倉庫	木造	1		19.87	2009	新			
9	屋外便所	鉄筋コンクリート造	1		18.01	2020	新			
10	便所	鉄筋コンクリート造	1		13.44	1999	新			
11	小屋	鉄骨造	1		12.96	1978	旧			
12	消火栓ポンプ小屋(一部ガスポンベ室)	コンクリートブロック造	1		9.56	2013				

棟別情報								
No	棟名称	構造	階数		延床面積 (㎡)	建築年度	耐震情報	
			地上	地下			新/旧	耐震性/改修
13	小屋	鉄骨造	1		8.26	1977		
14	滅菌室	補強コンクリートパネル造	1		8.08	1977		
15	灯油庫	補強コンクリートパネル造	1		5.84	1998		
16								
17								
18								
19								
20								
21								
22								
23								
24								
25								
26								
27								
28								
29								
30								
31								
32								
33								
34								
35								
36								
37								
38								
39								
40								
41								
42								
43								
44								
45								
46								
47								
48								
49								
50								
51								
52								
53								
54								
55								
56								
57								
58								
59								
60								

基本情報										
施設名称	中小路小学校					No.	04-01-06			
施設分野	学校教育系施設	施設種類	小・中・特別支援学校							
所在地	平和町2-4-1	地区	本庁							
所管課	学校施設課	開設年度	昭和15年度							
設置根拠法令	学校教育法									
設置条例	日立市立学校設置条例									
複合施設	中小路幼稚園									
主な用途・目的	学校									
諸室	教室/職員室/保健室/便所/屋内運動場									
災害予想					避難所指定		○			
津波	-	洪水	-	土砂	-	備蓄倉庫	○			
土地情報										
敷地面積	19,724.64㎡		借地面積	0.00㎡		駐車台数	18台			
			借地率	0.0%		車椅子用	0台			
建物情報										
建築年度	昭和52年度			バリアフリー対応						
経過年数	43年			出入口スロープ		-	エレベータ		-	
延床面積	5,323.77㎡			ト	洋便器	○	ト	ベビーチェア	-	
構造	RC造			イ	車椅子用	-	イ	おむつ交換台	-	
階数	地上	3		レ	オストメイト	-	レ			
	地下	0		太陽光発電設備						
AED	○			太陽光パネル		-	蓄電池		-	
運営・利用情報										
開館時間	8:10~16:40			利用状況						
休館日	土、日曜日ほか		項目	単位	平成30年度	令和元年度	令和2年度	対前年度比		
運営形態	直営		児童数	人	133	119	116	97%		
運営人員										
正職員	15人									
再任用職員	0人									
会計年度任用職員	4人									
その他	0人									
合計	19人									
棟別情報										
No	棟名称	構造	階数		延床面積 (㎡)	建築年度	耐震情報			
			地上	地下			新/旧	耐震性/改修		
1	校舎(普通教室棟)	鉄筋コンクリート造	3		2,564.84	1976	旧	済		
2	校舎(普通教室・管理棟)	鉄筋コンクリート造	3		1,581.07	1978	旧	済		
3	体育館	鉄骨造	3		974.92	1968	旧	済		
4	住宅	木造	1		40.00	1978	旧			
5	便所	鉄筋コンクリート造	1		20.24	1989	新			
6	倉庫	木造	1		19.87	1978	旧			
7	倉庫	木造	1		19.87	1978	旧			
8	屋外便所	鉄筋コンクリート造	1		18.01	2020	新			
9	更衣室	鉄筋コンクリート造一部木造	1		15.54	1972	旧			
10	倉庫	コンクリートブロック造	1		13.72	1976	旧			
11	小屋	鉄骨造	1		12.96	1978	旧			
12	便所	鉄筋コンクリート造	1		10.58	1971	旧			

棟別情報								
No	棟名称	構造	階数		延床面積 (㎡)	建築年度	耐震情報	
			地上	地下			新/旧	耐震性/改修
13	とり小屋	鉄骨造	1		9.70	1978		
14	温室	鉄骨造一部木造	1		9.45	1978		
15	滅菌室	鉄筋コンクリート造一部木造	1		7.59	1972		
16	灯油庫	鉄筋コンクリート造	1		5.41	2002		
17								
18								
19								
20								
21								
22								
23								
24								
25								
26								
27								
28								
29								
30								
31								
32								
33								
34								
35								
36								
37								
38								
39								
40								
41								
42								
43								
44								
45								
46								
47								
48								
49								
50								
51								
52								
53								
54								
55								
56								
57								
58								
59								
60								

基本情報										
施設名称	大久保小学校					No.	04-01-07			
施設分野	学校教育系施設	施設種類	小・中・特別支援学校							
所在地	末広町1-1-1	地区	多賀							
所管課	学校施設課	開設年度	昭和17年度							
設置根拠法令	学校教育法									
設置条例	日上市立学校設置条例									
複合施設										
主な用途・目的	学校									
諸室	教室/職員室/保健室/便所/屋内運動場									
災害予想					避難所指定		○			
津波	-	洪水	-	土砂	-	備蓄倉庫	○			
土地情報										
敷地面積	23,875.04㎡		借地面積	0.00㎡		駐車台数	44台			
			借地率	0.0%		車椅子用	0台			
建物情報										
建築年度	昭和50年度			バリアフリー対応						
経過年数	45年			出入口スロープ	-	エレベータ	-			
延床面積	8,225.50㎡			ト	洋便器	○	ト	ベビーチェア	-	
構造	RC造			イ	車椅子用	-	イ	おむつ交換台	-	
階数	地上	4		レ	オストメイト	-	レ			
	地下	0		太陽光発電設備						
A E D	○			太陽光パネル	-	蓄電池	-			
運営・利用情報										
開館時間	8:10~16:40			利用状況						
			項目	単位	平成30年度	令和元年度	令和2年度	対前年度比		
休館日	土、日曜日ほか		児童数	人	528	490	481	98%		
運営形態	直営									
運営人員										
正職員	35人									
再任用職員	0人									
会計年度任用職員	4人									
その他	0人									
合計	39人									
棟別情報										
No	棟名称	構造	階数		延床面積 (㎡)	建築年度	耐震情報			
			地上	地下			新/旧	耐震性/改修		
1	校舎(管理・普通教室棟)	鉄筋コンクリート造	4		3,466.22	1976	旧	済		
2	校舎(普通教室棟)	鉄筋コンクリート造	4		3,328.28	1975	旧	済		
3	体育館	鉄骨鉄筋コンクリート造	2		1,022.42	1965	旧	済		
4	渡り廊下	木造	1		100.82	1970	旧			
5	住宅	木造	1		40.00	1976	旧			
6	物置	木造	1		39.74	1991	新			
7	パントリー	鉄骨造	1		26.00	1976	旧			
8	更衣室	鉄筋コンクリート造一部木造	1		25.41	1971	旧			
9	渡り廊下	鉄骨造	1		25.00	1975	旧			
10	倉庫	コンクリートブロック造	1		22.40	1965	旧			
11	倉庫	木造	1		19.87	1970	旧			
12	倉庫	木造	1		19.80	1980	旧			

棟別情報								
No	棟名称	構造	階数		延床面積 (㎡)	建築年度	耐震情報	
			地上	地下			新/旧	耐震性/改修
13	便所	鉄筋コンクリート造	1		18.01	2019	新	
14	倉庫	軽量鉄骨造	1		15.81	2016	新	
15	倉庫	コンクリートブロック造	1		13.66	1975	旧	
16	小屋	鉄骨造	1		12.90	1976	旧	
17	滅菌室	コンクリートブロック造	1		10.22	1969	旧	
18	温室	鉄骨造一部木造	1		9.40	1976		
19	灯油庫	鉄筋コンクリート造	1		6.50	2004		
20	倉庫	コンクリートブロック造	1		3.04	1976		
21								
22								
23								
24								
25								
26								
27								
28								
29								
30								
31								
32								
33								
34								
35								
36								
37								
38								
39								
40								
41								
42								
43								
44								
45								
46								
47								
48								
49								
50								
51								
52								
53								
54								
55								
56								
57								
58								
59								
60								

基本情報										
施設名称	河原子小学校					No.	04-01-08			
施設分野	学校教育系施設	施設種類	小・中・特別支援学校							
所在地	河原子町4-3-4		地区	多賀						
所管課	学校施設課	開設年度	明治42年度							
設置根拠法令	学校教育法									
設置条例	日上市立学校設置条例									
複合施設										
主な用途・目的	学校									
諸室	教室/職員室/保健室/便所/屋内運動場									
災害予想					避難所指定		○			
津波	-	洪水	-	土砂	-	備蓄倉庫	○			
土地情報										
敷地面積	15,470.45㎡		借地面積	0.00㎡		駐車台数	26台			
			借地率	0.0%		車椅子用	0台			
建物情報										
建築年度	昭和44年度			バリアフリー対応						
経過年数	51年			出入口スロープ	-	エレベータ	-			
延床面積	5,572.21㎡			ト	洋便器	○	ト	ベビーチェア	-	
構造	RC造			イ	車椅子用	-	イ	おむつ交換台	-	
階数	地上	4		レ	オストメイト	-	レ			
	地下	0		太陽光発電設備						
AED	○			太陽光パネル	-	蓄電池	-			
運営・利用情報										
開館時間	8:10~16:40			利用状況						
休館日	土、日曜日ほか		項目	単位	平成30年度	令和元年度	令和2年度	対前年度比		
運営形態	直営		児童数	人	198	195	197	101%		
運営人員										
正職員	16人									
再任用職員	0人									
会計年度任用職員	4人									
その他	0人									
合計	20人									
棟別情報										
No	棟名称	構造	階数		延床面積 (㎡)	建築年度	耐震情報			
			地上	地下			新/旧	耐震性/改修		
1	校舎(管理・普通教室棟)	鉄筋コンクリート造	4		2,173.95	1976	旧	済		
2	校舎(普通教室棟)	鉄筋コンクリート造	3		1,335.62	1968	旧	済		
3	体育館	鉄骨造	3		973.92	1971	旧	済		
4	校舎(特別教室棟)	鉄筋コンクリート造	2		787.92	1980	旧	済		
5	廊下	鉄筋コンクリート造	2		85.12	1980	旧	済		
6	渡り廊下	鉄骨造	1		58.20	1988	新			
7	屋体倉庫	木造	1		39.74	1997	新			
8	更衣室	コンクリートブロック造	1		26.59	1973	旧			
9	ポンプ室	鉄骨造	1		20.80	1976	旧			
10	倉庫	木造	1		19.87	1980	旧			
11	倉庫	木造	1		19.87	1980	旧			
12	屋外便所	鉄筋コンクリート造	1		18.01	2019	新			

棟別情報								
No	棟名称	構造	階数		延床面積 (㎡)	建築年度	耐震情報	
			地上	地下			新/旧	耐震性/改修
13	滅菌室	鉄筋コンクリート造一部木造	1		7.60	1972		
14	灯油庫	鉄筋コンクリート造	1		5.00	2006		
15								
16								
17								
18								
19								
20								
21								
22								
23								
24								
25								
26								
27								
28								
29								
30								
31								
32								
33								
34								
35								
36								
37								
38								
39								
40								
41								
42								
43								
44								
45								
46								
47								
48								
49								
50								
51								
52								
53								
54								
55								
56								
57								
58								
59								
60								

基本情報										
施設名称	成沢小学校					No.	04-01-09			
施設分野	学校教育系施設	施設種類	小・中・特別支援学校							
所在地	中成沢町3-16-8	地区	本庁							
所管課	学校施設課	開設年度	明治22年度							
設置根拠法令	学校教育法									
設置条例	日立市立学校設置条例									
複合施設										
主な用途・目的	学校									
諸室	教室/職員室/保健室/便所/屋内運動場									
災害予想					避難所指定					○
津波	-	洪水	-	土砂	○	備蓄倉庫	○			
土地情報										
敷地面積	17,090.97㎡		借地面積	0.00㎡		駐車台数	23台			
			借地率	0.0%		車椅子用	0台			
建物情報										
建築年度	昭和46年度			バリアフリー対応						
経過年数	49年			出入口スロープ	-	エレベータ	-			
延床面積	7,094.91㎡			ト	洋便器	○	ト	ベビーチェア	-	
構造	RC造			イ	車椅子用	-	イ	おむつ交換台	-	
階数	地上	4		レ	オストメイト	-	レ			
	地下	0		太陽光発電設備						
A E D	○			太陽光パネル	-	蓄電池	-			
運営・利用情報										
開館時間	8:10~16:40			利用状況						
休館日	土、日曜日ほか		項目	単位	平成30年度	令和元年度	令和2年度	対前年度比		
運営形態	直営		児童数	人	281	252	230	91%		
運営人員										
正職員	20人									
再任用職員	0人									
会計年度任用職員	4人									
その他	0人									
合計	24人									
棟別情報										
No	棟名称	構造	階数		延床面積 (㎡)	建築年度	耐震情報			
			地上	地下			新/旧	耐震性/改修		
1	校舎(管理教室棟)	鉄筋コンクリート造	4		3,372.43	1970	旧	済		
2	校舎(普通教室棟)	鉄筋コンクリート造	4		2,577.91	1971	旧	済		
3	体育館	鉄骨造	3		974.92	1972	旧	済		
4	廊下	鉄筋コンクリート造	3		28.89	1973	旧	済		
5	更衣室	コンクリートブロック造	1		26.69	1972	旧			
6	倉庫	木造	1		19.87	1987	新			
7	渡り廊下	鉄骨造	1		18.25	1972	旧			
8	渡り廊下	鉄骨造	1		18.25	1972	旧			
9	倉庫	木造	1		16.56	1976	旧			
10	便所	鉄筋コンクリート造	1		12.35	2019	新			
11	体育倉庫	木造	1		9.32	2010				
12	灯油庫	鉄筋コンクリート造	1		8.74	2003				

棟別情報								
No	棟名称	構造	階数		延床面積 (㎡)	建築年度	耐震情報	
			地上	地下			新/旧	耐震性/改修
13	滅菌室	鉄筋コンクリート造一部木造	1		7.60	1972		
14	飼育小屋	軽量鉄骨造	1		3.13	1998		
15								
16								
17								
18								
19								
20								
21								
22								
23								
24								
25								
26								
27								
28								
29								
30								
31								
32								
33								
34								
35								
36								
37								
38								
39								
40								
41								
42								
43								
44								
45								
46								
47								
48								
49								
50								
51								
52								
53								
54								
55								
56								
57								
58								
59								
60								

基本情報										
施設名称	諏訪小学校					No.	04-01-10			
施設分野	学校教育系施設	施設種類	小・中・特別支援学校							
所在地	須和町3-10-1	地区	多賀							
所管課	学校施設課	開設年度	昭和44年度							
設置根拠法令	学校教育法									
設置条例	日立市立学校設置条例									
複合施設										
主な用途・目的	学校									
諸室	教室/職員室/保健室/便所/屋内運動場									
災害予想					避難所指定		○			
津波	-	洪水	-	土砂	-	備蓄倉庫	○			
土地情報										
敷地面積	30,832.82㎡		借地面積	480.00㎡		駐車台数	25台			
			借地率	1.6%		車椅子用	0台			
建物情報										
建築年度	平成28年度			バリアフリー対応						
経過年数	4年			出入口スロープ	○	エレベータ	○			
延床面積	6,413.76㎡			ト	洋便器	○	ト	ベビーチェア	-	
構造	RC造			イ	車椅子用	-	イ	おむつ交換台	-	
				レ	オストメイト	-	レ			
階数	地上	3		太陽光発電設備						
	地下	0								
AED	○			太陽光パネル	○	蓄電池	-			
運営・利用情報										
開館時間	8:15~16:40			利用状況						
休館日	土、日曜日ほか		項目	単位	平成30年度	令和元年度	令和2年度	対前年度比		
運営形態	直営		児童数	人	287	282	277	98%		
運営人員										
正職員	20人									
再任用職員	0人									
会計年度任用職員	3人									
その他	0人									
合計	23人									
棟別情報										
No	棟名称	構造	階数		延床面積 (㎡)	建築年度	耐震情報			
			地上	地下			新/旧	耐震性/改修		
1	校舎(管理・普通教室棟)	鉄筋コンクリート造	2		4,054.04	2016	新			
2	校舎(普通教室棟)	鉄筋コンクリート造	3		1,410.65	1981	新			
3	体育館	鉄骨造	3		838.89	1971	旧	済		
4	倉庫	軽量鉄骨造	1		25.90	2015	新			
5	更衣室	補強コンクリートパネル造	1		25.82	1981	旧			
6	倉庫	木造	1		19.00	1982	新			
7	便所	鉄筋コンクリート造	1		12.24	1983	新			
8	体育倉庫	木造	1		9.32	2010				
9	滅菌室	補強コンクリートパネル造	1		9.20	1981				
10	危険物貯蔵庫	鉄筋コンクリート造一部鉄骨造	1		8.70	2000				
11										
12										

基本情報										
施設名称	水木小学校					No.	04-01-11			
施設分野	学校教育系施設	施設種類	小・中・特別支援学校							
所在地	水木町1-6-1	地区	多賀							
所管課	学校施設課	開設年度	明治22年度							
設置根拠法令	学校教育法									
設置条例	日上市立学校設置条例									
複合施設										
主な用途・目的	学校									
諸室	教室/職員室/保健室/便所/屋内運動場									
災害予想					避難所指定		○			
津波	-	洪水	-	土砂	-	備蓄倉庫	○			
土地情報										
敷地面積	17,872.21㎡		借地面積	1,395.00㎡		駐車台数	38台			
			借地率	7.8%		車椅子用	0台			
建物情報										
建築年度	平成26年度			バリアフリー対応						
経過年数	6年			出入口スロープ	○	エレベータ	○			
延床面積	6,956.66㎡			ト	洋便器	○	ト	ベビーチェア	-	
構造	RC造			イ	車椅子用	-	イ	おむつ交換台	-	
				レ	オストメイト	-	レ			
階数	地上	3		太陽光発電設備						
	地下	0		太陽光パネル	○	蓄電池	-			
AED	○									
運営・利用情報										
開館時間	8:15~16:40			利用状況						
				項目	単位	平成30年度	令和元年度	令和2年度	対前年度比	
休館日	土、日曜日ほか		児童数	人	407	388	376	97%		
運営形態	直営									
運営人員										
正職員	21人									
再任用職員	0人									
会計年度任用職員	4人									
その他	0人									
合計	25人									
棟別情報										
No	棟名称	構造	階数		延床面積 (㎡)	建築年度	耐震情報			
			地上	地下			新/旧	耐震性/改修		
1	校舎(管理・普通教室棟)	鉄筋コンクリート造	3		4,112.29	2013	新			
2	校舎(特別教室棟)	鉄筋コンクリート造	3		1,526.94	1974	旧	済		
3	体育館	鉄骨鉄筋コンクリート造	2		974.92	1971	旧	済		
4	校舎(教室棟)	鉄筋コンクリート造	3		240.00	1979	旧	済		
5	渡り廊下	鉄骨造	1		25.80	1992	新			
6	体育倉庫	鉄骨造	1		21.00	2013	新			
7	倉庫	木造	1		19.87	1978	旧			
8	屋体便所	鉄筋コンクリート造	1		14.25	1990	新			
9	更衣室	鉄骨造	1		14.00	2013	新			
10	滅菌室	鉄筋コンクリート造一部木造	1		7.59	1972				
11										
12										

基本情報											
施設名称	大みか小学校					No.	04-01-12				
施設分野	学校教育系施設	施設種類	小・中・特別支援学校								
所在地	大みか町3-19-15	地区	南部								
所管課	学校施設課	開設年度	昭和49年度								
設置根拠法令	学校教育法										
設置条例	日立市立学校設置条例										
複合施設											
主な用途・目的	学校										
諸室	教室/職員室/保健室/便所/屋内運動場										
災害予想					避難所指定		○				
津波	-	洪水	-	土砂	-	備蓄倉庫	○				
土地情報											
敷地面積	16,850.12㎡	借地面積	0.00㎡		駐車台数	27台					
		借地率	0.0%		車椅子用	0台					
建物情報											
建築年度	昭和49年度			バリアフリー対応							
経過年数	46年			出入口スロープ	-	エレベータ	-				
延床面積	5,341.67㎡			ト	洋便器	○	ト	ベビーチェア	-		
構造	RC造			イ	車椅子用	-	イ	おむつ交換台	-		
階数	地上	3		レ	オストメイト	-	レ				
	地下	0		太陽光発電設備							
AED	○			太陽光パネル	-	蓄電池	-				
運営・利用情報											
開館時間	8:15~16:40			利用状況							
休館日	土、日曜日ほか		項目	単位	平成30年度	令和元年度	令和2年度	対前年度比			
運営形態	直営		児童数	人	275	233	231	99%			
運営人員											
正職員	22人										
再任用職員	0人										
会計年度任用職員	4人										
その他	0人										
合計	26人										
棟別情報											
No	棟名称	構造	階数		延床面積 (㎡)	建築年度	耐震情報				
			地上	地下			新/旧	耐震性/改修			
1	校舎(管理・普通・特別教室棟)	鉄筋コンクリート造	3		3,712.34	1974	旧	済			
2	体育館	鉄骨造	3		955.64	1974	旧	済			
3	校舎(普通・特別教室棟)	鉄筋コンクリート造	3		491.94	1984	新				
4	倉庫	木造	1		39.75	1974	旧				
5	倉庫	木造	1		38.92	2010	新				
6	更衣室	コンクリートブロック造	1		26.69	1974	旧				
7	倉庫	木造	1		19.87	1974	旧				
8	屋外便所	鉄筋コンクリート造	1		18.01	2020	新				
9	物置	軽量鉄骨造	1		13.48	1996	新				
10	滅菌室	コンクリートブロック造	1		7.60	1974					
11	灯油庫	鉄筋コンクリート造	1		6.00	2005					
12	ポンプ室	コンクリートブロック造	1		5.69	1996					

棟別情報								
No	棟名称	構造	階数		延床面積 (㎡)	建築年度	耐震情報	
			地上	地下			新/旧	耐震性/改修
13	ブロー室	コンクリートブロック造	1		3.98	1984		
14	ガスボンベ庫	コンクリートブロック造	1		1.76	1996		
15								
16								
17								
18								
19								
20								
21								
22								
23								
24								
25								
26								
27								
28								
29								
30								
31								
32								
33								
34								
35								
36								
37								
38								
39								
40								
41								
42								
43								
44								
45								
46								
47								
48								
49								
50								
51								
52								
53								
54								
55								
56								
57								
58								
59								
60								

基本情報										
施設名称	大沼小学校					No.	04-01-13			
施設分野	学校教育系施設	施設種類	小・中・特別支援学校							
所在地	東大沼町2-1-8	地区	多賀							
所管課	学校施設課	開設年度	昭和26年度							
設置根拠法令	学校教育法									
設置条例	日上市立学校設置条例									
複合施設										
主な用途・目的	学校									
諸室	教室/職員室/保健室/便所/屋内運動場									
災害予想					避難所指定		○			
津波	-	洪水	-	土砂	-	備蓄倉庫	○			
土地情報										
敷地面積	36,396.00㎡		借地面積	0.00㎡		駐車台数	44台			
			借地率	0.0%		車椅子用	0台			
建物情報										
建築年度	昭和49年度			バリアフリー対応						
経過年数	46年			出入口スロープ	-	エレベータ	-			
延床面積	8,327.32㎡			ト	洋便器	○	ト	ベビーチェア	-	
構造	RC造			イ	車椅子用	-	イ	おむつ交換台	-	
階数	地上	4		レ	オストメイト	-	レ			
	地下	0		太陽光発電設備						
A E D	○			太陽光パネル	-	蓄電池	-			
運営・利用情報										
開館時間	8:10~16:40			利用状況						
休館日	土、日曜日ほか		項目	単位	平成30年度	令和元年度	令和2年度	対前年度比		
運営形態	直営		児童数	人	505	513	515	100%		
運営人員										
正職員	31人									
再任用職員	0人									
会計年度任用職員	3人									
その他	0人									
合計	34人									
棟別情報										
No	棟名称	構造	階数		延床面積 (㎡)	建築年度	耐震情報			
			地上	地下			新/旧	耐震性/改修		
1	校舎(普通教室棟 東)	鉄筋コンクリート造	4		2,593.77	1974	旧	済		
2	校舎(管理・教室棟)	鉄筋コンクリート造	4		2,239.45	1978	旧	済		
3	校舎(普通教室棟 北)	鉄筋コンクリート造	4		2,185.95	1975	旧	済		
4	体育館	鉄骨造	3		1,064.13	1970	旧	済		
5	廊下	鉄筋コンクリート造	3		82.20	1975	旧	済		
6	倉庫	木造	1		39.74	2010	新			
7	更衣室	鉄筋コンクリート造一部木造	1		25.41	1971	旧			
8	倉庫	木造	1		19.87	1979	旧			
9	倉庫	木造	1		19.87	1979	旧			
10	便所	補強コンクリートパネル造	1		11.16	1981	旧			
11	便所	コンクリートブロック造	1		10.58	1971	旧			
12	ポンプ室	コンクリートブロック造	1		9.81	1974				

棟別情報								
No	棟名称	構造	階数		延床面積 (㎡)	建築年度	耐震情報	
			地上	地下			新/旧	耐震性/改修
13	温室	鉄骨造一部木造	1		9.00	1980		
14	滅菌室	鉄筋コンクリート造一部木造	1		7.60	1971		
15	灯油庫	鉄筋コンクリート造	1		5.00	2008		
16	小屋	コンクリートブロック造	1		3.78	1971		
17								
18								
19								
20								
21								
22								
23								
24								
25								
26								
27								
28								
29								
30								
31								
32								
33								
34								
35								
36								
37								
38								
39								
40								
41								
42								
43								
44								
45								
46								
47								
48								
49								
50								
51								
52								
53								
54								
55								
56								
57								
58								
59								
60								

基本情報										
施設名称	金沢小学校					No.	04-01-14			
施設分野	学校教育系施設	施設種類	小・中・特別支援学校							
所在地	金沢町5-2-1	地区	多賀							
所管課	学校施設課	開設年度	昭和46年度							
設置根拠法令	学校教育法									
設置条例	日上市立学校設置条例									
複合施設										
主な用途・目的	学校									
諸室	教室/職員室/保健室/便所/屋内運動場									
災害予想					避難所指定		○			
津波	-	洪水	-	土砂	-	備蓄倉庫	○			
土地情報										
敷地面積	24,648.00㎡		借地面積	336.00㎡		駐車台数	30台			
			借地率	1.4%		車椅子用	0台			
建物情報										
建築年度	昭和46年度			バリアフリー対応						
経過年数	49年			出入口スロープ	-	エレベータ	-			
延床面積	6,660.39㎡			ト	洋便器	○	ト	ベビーチェア	-	
構造	RC造			イ	車椅子用	-	イ	おむつ交換台	-	
階数	地上	3		レ	オストメイト	-	レ			
	地下	0		太陽光発電設備						
A E D	○			太陽光パネル	-	蓄電池	-			
運営・利用情報										
開館時間	8:15~16:40			利用状況						
休館日	土、日曜日ほか		項目	単位	平成30年度	令和元年度	令和2年度	対前年度比		
運営形態	直営		児童数	人	299	272	246	90%		
運営人員										
正職員	25人									
再任用職員	0人									
会計年度任用職員	5人									
その他	0人									
合計	30人									
棟別情報										
No	棟名称	構造	階数		延床面積 (㎡)	建築年度	耐震情報			
			地上	地下			新/旧	耐震性/改修		
1	校舎（普通教室棟）	鉄筋コンクリート造	3		3,620.27	1970	旧	済		
2	校舎（9号棟）	鉄筋コンクリート造	3		1,170.63	1973	旧	済		
3	体育館	鉄骨造	3		974.92	1971	旧	済		
4	校舎（特別教室棟）	鉄筋コンクリート造	2		420.65	1973	旧	済		
5	昇降口	鉄筋コンクリート造	1		134.40	1973	旧			
6	渡り廊下	鉄骨造	1		102.80	1973	旧			
7	非常階段	鉄筋コンクリート造	3		37.71	1973	旧	済		
8	廊下	鉄骨造	1		31.80	1972	旧			
9	倉庫	木造	1		30.50	1970	旧			
10	更衣室	コンクリートブロック造	1		26.59	1973	旧			
11	倉庫	木造	1		26.49	1970	旧			
12	屋外便所	鉄筋コンクリート造	1		18.01	2020	新			

棟別情報								
No	棟名称	構造	階数		延床面積 (㎡)	建築年度	耐震情報	
			地上	地下			新/旧	耐震性/改修
13	小屋	鉄骨造	1		12.96	1972	旧	
14	倉庫	木造	1		12.43	1970	旧	
15	温室	鉄骨造	1		12.15	1972	旧	
16	とり小屋	鉄骨造	1		9.70	1972		
17	灯油庫	鉄筋コンクリート造	1		8.74	2003		
18	滅菌室	鉄筋コンクリート造一部木造	1		7.60	1972		
19	ポンベ室	コンクリートブロック造	1		2.04	1973		
20								
21								
22								
23								
24								
25								
26								
27								
28								
29								
30								
31								
32								
33								
34								
35								
36								
37								
38								
39								
40								
41								
42								
43								
44								
45								
46								
47								
48								
49								
50								
51								
52								
53								
54								
55								
56								
57								
58								
59								
60								

基本情報										
施設名称	塙山小学校					No.	04-01-15			
施設分野	学校教育系施設	施設種類	小・中・特別支援学校							
所在地	金沢町2-14-1	地区	多賀							
所管課	学校施設課	開設年度	昭和54年度							
設置根拠法令	学校教育法									
設置条例	日上市立学校設置条例									
複合施設										
主な用途・目的	学校									
諸室	教室/職員室/保健室/便所/屋内運動場									
災害予想					避難所指定		○			
津波	-	洪水	-	土砂	-	備蓄倉庫	○			
土地情報										
敷地面積	20,379.00㎡		借地面積	0.00㎡		駐車台数	32台			
			借地率	0.0%		車椅子用	0台			
建物情報										
建築年度	昭和53年度			バリアフリー対応						
経過年数	42年			出入口スロープ	-	エレベータ	-			
延床面積	6,374.49㎡			ト	洋便器	○	ト	ベビーチェア	-	
構造	RC造			イ	車椅子用	-	イ	おむつ交換台	-	
階数	地上	4		レ	オストメイト	-	レ			
	地下	0		太陽光発電設備						
A E D	○			太陽光パネル	-	蓄電池	-			
運営・利用情報										
開館時間	8:15~16:40			利用状況						
休館日	土、日曜日ほか		項目	単位	平成30年度	令和元年度	令和2年度	対前年度比		
運営形態	直営		児童数	人	324	295	280	95%		
運営人員										
正職員	23人									
再任用職員	0人									
会計年度任用職員	3人									
その他	0人									
合計	26人									
棟別情報										
No	棟名称	構造	階数		延床面積 (㎡)	建築年度	耐震情報			
			地上	地下			新/旧	耐震性/改修		
1	校舎	鉄筋コンクリート造	4		5,278.29	1978	旧	済		
2	体育館	鉄骨造	2		841.61	1979	旧	済		
3	倉庫	木造	1		40.00	1978	旧			
4	物置	木造	1		39.74	1991	新			
5	廊下	鉄骨造	1		33.40	1979	旧			
6	更衣室	補強コンクリートパネル造	1		26.59	1979	旧			
7	倉庫	木造	1		19.87	1979	旧			
8	倉庫	木造	1		19.87	1979	旧			
9	渡り廊下	鉄骨造	1		15.93	1979	旧			
10	ポンプ室	コンクリートブロック造	1		12.53	1978	旧			
11	便所(屋内運動場)	鉄骨造	1		12.15	1979	旧			
12	便所	鉄筋コンクリート造	1		12.00	1983	新			

棟別情報								
No	棟名称	構造	階数		延床面積 (㎡)	建築年度	耐震情報	
			地上	地下			新/旧	耐震性/改修
13	灯油庫	鉄筋コンクリート造	1		9.04	1999		
14	滅菌室	補強コンクリートパネル造	1		7.78	1979		
15	倉庫	鉄筋コンクリート造	1		5.69	1978		
16								
17								
18								
19								
20								
21								
22								
23								
24								
25								
26								
27								
28								
29								
30								
31								
32								
33								
34								
35								
36								
37								
38								
39								
40								
41								
42								
43								
44								
45								
46								
47								
48								
49								
50								
51								
52								
53								
54								
55								
56								
57								
58								
59								
60								

基本情報										
施設名称	油繩子小学校					No.	04-01-16			
施設分野	学校教育系施設	施設種類	小・中・特別支援学校							
所在地	鮎川町3-11-1	地区	多賀							
所管課	学校施設課	開設年度	昭和30年度							
設置根拠法令	学校教育法									
設置条例	日上市立学校設置条例									
複合施設										
主な用途・目的	学校									
諸室	教室/職員室/保健室/便所/屋内運動場									
災害予想					避難所指定		○			
津波	-	洪水	-	土砂	-	備蓄倉庫	○			
土地情報										
敷地面積	24,110.00㎡		借地面積	0.00㎡		駐車台数	28台			
			借地率	0.0%		車椅子用	0台			
建物情報										
建築年度	昭和55年度			バリアフリー対応						
経過年数	40年			出入口スロープ	○	エレベータ	○			
延床面積	5,744.37㎡			ト	洋便器	○	ト	ベビーチェア	-	
構造	RC造			イ	車椅子用	-	イ	おむつ交換台	-	
階数	地上	3		レ	オストメイト	-	レ			
	地下	0		太陽光発電設備						
AED	○			太陽光パネル	○	蓄電池	-			
運営・利用情報										
開館時間	8:15~16:40			利用状況						
休館日	土、日曜日ほか		項目	単位	平成30年度	令和元年度	令和2年度	対前年度比		
運営形態	直営			児童数	人	186	193	192	99%	
運営人員										
正職員	16人									
再任用職員	0人									
会計年度任用職員	4人									
その他	0人									
合計	20人									
棟別情報										
No	棟名称	構造	階数		延床面積 (㎡)	建築年度	耐震情報			
			地上	地下			新/旧	耐震性/改修		
1	校舎	鉄筋コンクリート造	3		3,298.78	1980	旧	済		
2	特別教室棟	鉄筋コンクリート造	2		1,260.70	2014	新			
3	体育館	鉄骨造	2		974.92	1971	旧	済		
4	渡り廊下	鉄骨鉄筋コンクリート造	1		75.24	2014	新			
5	昇降機棟	鉄骨造	3		35.97	2013	新			
6	倉庫	木造	1		19.80	1980	旧			
7	倉庫	木造	1		19.80	1980	旧			
8	更衣室	鉄筋コンクリート造一部木造	1		16.92	1973	旧			
9	便所(プール)	鉄筋コンクリート造	1		14.49	1986	新			
10	便所(屋内運動場)	鉄筋コンクリート造	1		12.15	1971	旧			
11	灯油庫	鉄筋コンクリート造	1		8.00	2014				
12	滅菌室	鉄筋コンクリート造一部木造	1		7.60	1972				

基本情報											
施設名称	田尻小学校					No.	04-01-17				
施設分野	学校教育系施設	施設種類	小・中・特別支援学校								
所在地	田尻町4-39-1	地区	日高								
所管課	学校施設課	開設年度	昭和52年度								
設置根拠法令	学校教育法										
設置条例	日上市立学校設置条例										
複合施設											
主な用途・目的	学校										
諸室	教室/職員室/保健室/便所/屋内運動場										
災害予想					避難所指定		○				
津波	-	洪水	-	土砂	-	備蓄倉庫	○				
土地情報											
敷地面積	34,875.76㎡		借地面積	18,657.00㎡		駐車台数	47台				
			借地率	53.5%		車椅子用	0台				
建物情報											
建築年度	昭和51年度			バリアフリー対応							
経過年数	44年			出入口スロープ	-	エレベータ	-				
延床面積	8,141.95㎡			ト	洋便器	○	ト	ベビーチェア	-		
構造	RC造			イ	車椅子用	-	イ	おむつ交換台	-		
階数	地上	4		レ	オストメイト	-	レ				
	地下	0		太陽光発電設備							
AED	○			太陽光パネル	-	蓄電池	-				
運営・利用情報											
開館時間	8:15~16:40			利用状況							
休館日	土、日曜日ほか		項目	単位	平成30年度	令和元年度	令和2年度	対前年度比			
運営形態	直営		児童数	人	538	508	445	88%			
運営人員											
正職員	36人										
再任用職員	0人										
会計年度任用職員	4人										
その他	0人										
合計	40人										
棟別情報											
No	棟名称	構造	階数		延床面積 (㎡)	建築年度	耐震情報				
			地上	地下			新/旧	耐震性/改修			
1	校舎(普通・管理・特別教室)	鉄筋コンクリート造	4		5,107.85	1976	旧	済			
2	校舎(管理教室棟)	鉄筋コンクリート造	4		1,198.80	1983	新				
3	体育館	鉄骨造	2		841.62	1977	旧	済			
4	校舎(普通教室棟)	鉄筋コンクリート造	4		800.92	1977	旧	済			
5	倉庫	木造	1		39.74	1988	新				
6	更衣室	補強コンクリートパネル造	1		26.50	1977	旧				
7	倉庫	木造	1		19.87	1976	旧				
8	倉庫	木造	1		19.87	1976	旧				
9	屋外便所	鉄骨造	1		17.63	2020	新				
10	うさぎにわとり舎	鉄骨造	1		12.96	1977	旧				
11	ポンプ小屋	補強コンクリートパネル造	1		12.90	1976	旧				
12	小屋	鉄骨造	1		9.72	1977					

棟別情報								
No	棟名称	構造	階数		延床面積 (㎡)	建築年度	耐震情報	
			地上	地下			新/旧	耐震性/改修
13	温室	鉄骨造	1		9.45	1977		
14	滅菌室	補強コンクリートパネル造	1		8.08	1977		
15	飼育小屋	軽量鉄骨造	1		7.00	1998		
16	灯油庫	鉄筋コンクリート造	1		6.00	2005		
17	ポンペ小屋	補強コンクリートパネル造	1		3.04	1976		
18								
19								
20								
21								
22								
23								
24								
25								
26								
27								
28								
29								
30								
31								
32								
33								
34								
35								
36								
37								
38								
39								
40								
41								
42								
43								
44								
45								
46								
47								
48								
49								
50								
51								
52								
53								
54								
55								
56								
57								
58								
59								
60								

基本情報											
施設名称	日高小学校					No.	04-01-18				
施設分野	学校教育系施設	施設種類	小・中・特別支援学校								
所在地	日高町2-12-1	地区	日高								
所管課	学校施設課	開設年度	明治22年度								
設置根拠法令	学校教育法										
設置条例	日上市立学校設置条例										
複合施設											
主な用途・目的	学校										
諸室	教室/職員室/保健室/便所/屋内運動場										
災害予想					避難所指定		○				
津波	-	洪水	-	土砂	-	備蓄倉庫	○				
土地情報											
敷地面積	19,571.83㎡	借地面積	10,658.71㎡		駐車台数	63台					
		借地率	54.5%		車椅子用	2台					
建物情報											
建築年度	令和2年度			バリアフリー対応							
経過年数	0年			出入口スロープ	○	エレベータ	○				
延床面積	13,474.02㎡			ト	洋便器	○	ト	ベビーチェア	○		
構造	RC造			イ	車椅子用	○	イ	おむつ交換台	○		
階数	地上	3		レ	オストメイト	-	レ				
	地下	0		太陽光発電設備							
AED	○			太陽光パネル	○	蓄電池	○				
運営・利用情報											
開館時間	8:15~16:40			利用状況							
休館日	土、日曜日ほか		項目	単位	平成30年度	令和元年度	令和2年度	対前年度比			
運営形態	直営		児童数	人	501	475	483	102%			
運営人員											
正職員	28人										
再任用職員	0人										
会計年度任用職員	5人										
その他	0人										
合計	33人										
棟別情報											
No	棟名称	構造	階数		延床面積 (㎡)	建築年度	耐震情報				
			地上	地下			新/旧	耐震性/改修			
1	校舎	鉄筋コンクリート造一部鉄骨造	3		6,176.74	2020	新				
2	校舎	鉄筋コンクリート造	3		3,754.17	1970	旧				
3	校舎	鉄筋コンクリート造	3		2,105.88	1971	旧				
4	体育館	鉄骨鉄筋コンクリート造	3		974.92	1972	旧	済			
5	渡り廊下	鉄骨造	1		218.50	1971	旧				
6	倉庫	木造	1		39.74	2010	新				
7	廊下	鉄骨造	1		36.60	1972	旧				
8	非常階段	鉄筋コンクリート造	3		36.27	1973	旧				
9	非常階段	鉄筋コンクリート造	3		36.27	1973	旧				
10	更衣室	コンクリートブロック造	1		26.69	1972	旧				
11	倉庫	木造	1		19.87	1984	新				
12	倉庫	木造	1		12.42	1970	旧				

棟別情報								
No	棟名称	構造	階数		延床面積 (㎡)	建築年度	耐震情報	
			地上	地下			新/旧	耐震性/改修
13	便所	鉄骨造	1		12.15	1972	旧	
14	温室	鉄骨造	1		9.70	1974		
15	滅菌室	鉄筋コンクリート造一部木造	1		7.60	1972		
16	灯油庫	鉄筋コンクリート造	1		6.50	2004		
17								
18								
19								
20								
21								
22								
23								
24								
25								
26								
27								
28								
29								
30								
31								
32								
33								
34								
35								
36								
37								
38								
39								
40								
41								
42								
43								
44								
45								
46								
47								
48								
49								
50								
51								
52								
53								
54								
55								
56								
57								
58								
59								
60								

基本情報										
施設名称	豊浦小学校					No.	04-01-19			
施設分野	学校教育系施設	施設種類	小・中・特別支援学校							
所在地	折笠町741	地区	豊浦							
所管課	学校施設課	開設年度	明治11年度							
設置根拠法令	学校教育法									
設置条例	日立市立学校設置条例									
複合施設										
主な用途・目的	学校									
諸室	教室/職員室/保健室/便所/屋内運動場									
災害予想					避難所指定		○			
津波	-	洪水	-	土砂	-	備蓄倉庫	○			
土地情報										
敷地面積	40,542.55㎡		借地面積	130.40㎡		駐車台数	86台			
			借地率	0.3%		車椅子用	0台			
建物情報										
建築年度	令和元年度			バリアフリー対応						
経過年数	1年			出入口スロープ	○	エレベータ	○			
延床面積	7,912.93㎡			ト	洋便器	○	ト	ベビーチェア	○	
構造	RC造			イ	車椅子用	○	イ	おむつ交換台	○	
階数	地上	3		レ	オストメイト	-	レ			
	地下	0		太陽光発電設備						
AED	○			太陽光パネル	○	蓄電池	○			
運営・利用情報										
開館時間	8:10~16:40			利用状況						
休館日	土、日曜日ほか		項目	単位	平成30年度	令和元年度	令和2年度	対前年度比		
運営形態	直営		児童数	人	502	497	488	98%		
運営人員										
正職員	26人									
再任用職員	0人									
会計年度任用職員	4人									
その他	0人									
合計	30人									
棟別情報										
No	棟名称	構造	階数		延床面積 (㎡)	建築年度	耐震情報			
			地上	地下			新/旧	耐震性/改修		
1	校舎（普通教室棟）	鉄筋コンクリート造	3		5,258.39	2019	新			
2	校舎	鉄筋コンクリート造	3		1,665.77	1980	旧	済		
3	体育館	鉄骨造	3		838.89	1971	旧	済		
4	倉庫	木造	1		39.74	2010	新			
5	更衣室	コンクリートブロック造	1		26.69	1972	旧			
6	渡り廊下	鉄骨造	1		25.82	2019	新			
7	倉庫	木造	1		19.87	1989	新			
8	屋外便所	鉄筋コンクリート造	1		18.01	2020	新			
9	便所	鉄骨造	1		12.15	1971	旧			
10	滅菌室	鉄筋コンクリート造一部木造	1		7.60	1972				
11										
12										

基本情報											
施設名称	久慈小学校					No.	04-01-20				
施設分野	学校教育系施設	施設種類	小・中・特別支援学校								
所在地	久慈町1-23-1	地区	南部								
所管課	学校施設課	開設年度	明治28年度								
設置根拠法令	学校教育法										
設置条例	日立市立学校設置条例										
複合施設											
主な用途・目的	学校										
諸室	教室/職員室/保健室/便所/屋内運動場										
災害予想					避難所指定		○				
津波	-	洪水	-	土砂	○	備蓄倉庫	-				
土地情報											
敷地面積	16,556.83㎡		借地面積	0.00㎡		駐車台数	32台				
			借地率	0.0%		車椅子用	0台				
建物情報											
建築年度	平成30年度			バリアフリー対応							
経過年数	2年			出入口スロープ	○	エレベータ	○				
延床面積	6,442.69㎡			ト	洋便器	○	ト	ベビーチェア	-		
構造	RC造			イ	車椅子用	○	イ	おむつ交換台	○		
階数	地上	3		レ	オストメイト	-	レ				
	地下	0		太陽光発電設備							
AED	○			太陽光パネル	○	蓄電池	-				
運営・利用情報											
開館時間	8:15~16:40			利用状況							
休館日	土、日曜日ほか		項目	単位	平成30年度	令和元年度	令和2年度	対前年度比			
運営形態	直営		児童数	人	252	264	271	103%			
運営人員											
正職員	18人										
再任用職員	0人										
会計年度任用職員	4人										
その他	0人										
合計	22人										
棟別情報											
No	棟名称	構造	階数		延床面積 (㎡)	建築年度	耐震情報				
			地上	地下			新/旧	耐震性/改修			
1	校舎	鉄筋コンクリート造	3		5,295.97	2018	新				
2	体育館	鉄筋コンクリート造一部鉄骨造	1		1,146.72	2020	新				
3											
4											
5											
6											
7											
8											
9											
10											
11											
12											

基本情報											
施設名称	坂本小学校					No.	04-01-21				
施設分野	学校教育系施設	施設種類	小・中・特別支援学校								
所在地	南高野町3-21-1	地区	南部								
所管課	学校施設課	開設年度	明治22年度								
設置根拠法令	学校教育法										
設置条例	日上市立学校設置条例										
複合施設											
主な用途・目的	学校										
諸室	教室/職員室/保健室/便所/屋内運動場										
災害予想					避難所指定		○				
津波	-	洪水	-	土砂	-	備蓄倉庫	○				
土地情報											
敷地面積	21,411.55㎡		借地面積	0.00㎡		駐車台数	42台				
			借地率	0.0%		車椅子用	0台				
建物情報											
建築年度	平成20年度			バリアフリー対応							
経過年数	12年			出入口スロープ	○	エレベータ	○				
延床面積	7,359.22㎡			ト	洋便器	○	ト	ベビーチェア	-		
構造	RC造			イ	車椅子用	-	イ	おむつ交換台	-		
				レ	オストメイト	-	レ				
階数	地上	3		太陽光発電設備							
	地下	0									
AED	○			太陽光パネル	○	蓄電池	-				
運営・利用情報											
開館時間	8:10~16:40			利用状況							
				項目	単位	平成30年度	令和元年度	令和2年度	対前年度比		
休館日	土、日曜日ほか		児童数	人	437	403	360	89%			
運営形態	直営										
運営人員											
正職員	31人										
再任用職員	0人										
会計年度任用職員	5人										
その他	0人										
合計	36人										
棟別情報											
No	棟名称	構造	階数		延床面積 (㎡)	建築年度	耐震情報				
			地上	地下			新/旧	耐震性/改修			
1	校舎(南棟)	鉄筋コンクリート造	3		2,924.49	2007	新				
2	校舎(北棟)	鉄筋コンクリート造	3		1,524.00	1971	旧	済			
3	校舎(東棟)	鉄筋コンクリート造	3		1,033.60	1974	旧	済			
4	体育館	鉄骨造	3		974.92	1972	旧	済			
5	校舎(西棟)	鉄筋コンクリート造	2		392.00	1974	旧	済			
6	校舎(メディア棟)	鉄筋コンクリート造	1		234.60	2007	新				
7	校舎(多目的棟)	鉄骨造	3		221.97	2007	新				
8	更衣室	鉄筋コンクリート造一部木造	1		25.41	1971	旧				
9	屋外便所	鉄筋コンクリート造	1		18.01	2019	新				
10	滅菌室	コンクリートブロック造	1		10.22	1969	旧				
11											
12											

基本情報											
施設名称	東小沢小学校					No.	04-01-22				
施設分野	学校教育系施設	施設種類	小・中・特別支援学校								
所在地	下土木内町617	地区	南部								
所管課	学校施設課	開設年度	大正5年度								
設置根拠法令	学校教育法										
設置条例	日立市立学校設置条例										
複合施設											
主な用途・目的	学校										
諸室	教室/職員室/保健室/便所/屋内運動場										
災害予想					避難所指定		○				
津波	-	洪水	○	土砂	-	備蓄倉庫	○				
土地情報											
敷地面積	13,464.00㎡	借地面積	1,004.00㎡		駐車台数	12台					
		借地率	7.5%		車椅子用	0台					
建物情報											
建築年度	昭和50年度			バリアフリー対応							
経過年数	45年			出入口スロープ	-	エレベータ	-				
延床面積	2,908.58㎡			ト	洋便器	○	ト	ベビーチェア	-		
構造	S造			イ	車椅子用	-	イ	おむつ交換台	-		
階数	地上	2		レ	オストメイト	-	レ				
	地下	0		太陽光発電設備							
AED	○			太陽光パネル	-	蓄電池	-				
運営・利用情報											
開館時間	8:10~16:40			利用状況							
		項目	単位	平成30年度	令和元年度	令和2年度	対前年度比				
休館日	土、日曜日ほか		児童数	人	26	23	21	91%			
運営形態	直営										
運営人員											
正職員	8人										
再任用職員	0人										
会計年度任用職員	3人										
その他	0人										
合計	11人										
棟別情報											
No	棟名称	構造	階数		延床面積 (㎡)	建築年度	耐震情報				
			地上	地下			新/旧	耐震性/改修			
1	校舎(普通教室棟)	鉄骨造	2		825.36	1975	旧	済			
2	体育館	鉄筋コンクリート造一部鉄骨造	2		747.76	1977	旧	済			
3	校舎(管理・特別教室棟)	鉄骨造	2		682.85	1982	新				
4	校舎(特別教室棟)	鉄骨造	2		525.58	1982	新				
5	更衣室	補強コンクリートパネル造	1		26.50	1977	旧				
6	物置	木造	1		20.72	1975	旧				
7	倉庫	木造	1		19.87	1975	旧				
8	倉庫	木造	1		19.87	1983	新				
9	倉庫(屋内運動場)	補強コンクリートパネル造	1		12.11	1977	旧				
10	温室	軽量鉄骨造	1		9.72	1975					
11	便所	アルミサンドイッチパネル造	1		8.16	1984					
12	滅菌室	補強コンクリートパネル造	1		8.08	1977					

棟別情報								
No	棟名称	構造	階数		延床面積 (㎡)	建築年度	耐震情報	
			地上	地下			新/旧	耐震性/改修
13	ポンベ室	コンクリートブロック造	1		2.00	1975		
14								
15								
16								
17								
18								
19								
20								
21								
22								
23								
24								
25								
26								
27								
28								
29								
30								
31								
32								
33								
34								
35								
36								
37								
38								
39								
40								
41								
42								
43								
44								
45								
46								
47								
48								
49								
50								
51								
52								
53								
54								
55								
56								
57								
58								
59								
60								

基本情報										
施設名称	中里小学校					No.	04-01-23			
施設分野	学校教育系施設	施設種類	小・中・特別支援学校							
所在地	東河内町1909	地区	西部							
所管課	学校施設課	開設年度	明治33年度							
設置根拠法令	学校教育法									
設置条例	日立市立学校設置条例									
複合施設										
主な用途・目的	学校									
諸室	教室/職員室/保健室/便所/屋内運動場									
災害予想					避難所指定		○			
津波	-	洪水	-	土砂	-	備蓄倉庫	-			
土地情報										
敷地面積	8,182.75㎡		借地面積	3,805.78㎡		駐車台数	9台			
			借地率	46.5%		車椅子用	0台			
建物情報										
建築年度	昭和54年度			バリアフリー対応						
経過年数	41年			出入口スロープ	-	エレベータ	-			
延床面積	3,037.34㎡			ト	洋便器	○	ト	ベビーチェア	-	
構造	RC造			イ	車椅子用	-	イ	おむつ交換台	-	
階数	地上	3		レ	オストメイト	-	レ			
	地下	0		太陽光発電設備						
AED	○			太陽光パネル	-	蓄電池	-			
運営・利用情報										
開館時間	8:10~16:40			利用状況						
休館日	土、日曜日ほか		項目	単位	平成30年度	令和元年度	令和2年度	対前年度比		
運営形態	直営		児童数	人	22	26	26	100%		
運営人員										
正職員	8人									
再任用職員	0人									
会計年度任用職員	3人									
その他	0人									
合計	11人									
棟別情報										
No	棟名称	構造	階数		延床面積 (㎡)	建築年度	耐震情報			
			地上	地下			新/旧	耐震性/改修		
1	校舎	鉄筋コンクリート造	3		2,023.85	1979	旧	済		
2	体育館	鉄骨造	3		838.89	1971	旧	済		
3	廊下	鉄筋コンクリート造	1		56.97	1979	旧			
4	更衣室	補強コンクリートパネル造	1		33.67	1991	新			
5	機械室	コンクリートブロック造	1		26.61	1979	旧			
6	倉庫	木造	1		19.87	1979	旧			
7	倉庫	木造	1		19.87	1979	旧			
8	便所	鉄筋コンクリート造	1		17.61	1991	新			
9										
10										
11										
12										

基本情報										
施設名称	楡形小学校				No.	04-01-24				
施設分野	学校教育系施設	施設種類	小・中・特別支援学校							
所在地	十王町伊師本郷508	地区	十王							
所管課	学校施設課	開設年度	明治25年度							
設置根拠法令	学校教育法									
設置条例	日立市立学校設置条例									
複合施設										
主な用途・目的	学校									
諸室	教室/職員室/保健室/便所/屋内運動場									
災害予想					避難所指定		○			
津波	-	洪水	-	土砂	-	備蓄倉庫	○			
土地情報										
敷地面積	21,042.51㎡		借地面積	0.00㎡		駐車台数	70台			
			借地率	0.0%		車椅子用	0台			
建物情報										
建築年度	昭和50年度			バリアフリー対応						
経過年数	45年			出入口スロープ		-	エレベータ		-	
延床面積	6,634.70㎡			ト	洋便器	○	ト	ベビーチェア	-	
構造	RC造			イ	車椅子用	-	イ	おむつ交換台	-	
階数	地上	3		レ	オストメイト	-	レ			
	地下	0		太陽光発電設備						
AED	○			太陽光パネル		-	蓄電池		-	
運営・利用情報										
開館時間	8:10~16:40			利用状況						
休館日	土、日曜日ほか		項目	単位	平成30年度	令和元年度	令和2年度	対前年度比		
運営形態	直営		児童数	人	889	855	822	96%		
運営人員										
正職員	52人									
再任用職員	0人									
会計年度任用職員	5人									
その他	0人									
合計	57人									
棟別情報										
No	棟名称	構造	階数		延床面積 (㎡)	建築年度	耐震情報			
			地上	地下			新/旧	耐震性/改修		
1	校舎(第2~4棟)	鉄筋コンクリート造	3		3,076.68	1976	旧	済		
2	校舎(第1棟)	鉄筋コンクリート造	3		1,459.82	1974	旧	済		
3	校舎(第5棟)	鉄筋コンクリート造	2		1,211.62	1980	旧	済		
4	体育館	鉄骨造	2		738.77	1970	旧	済		
5	プール管理棟	鉄筋コンクリート造	1		52.20	1987	新			
6	倉庫	鉄骨造	1		35.70	2002	新			
7	倉庫	コンクリートブロック造	1		20.54	1986	新			
8	プール機械室	鉄筋コンクリート造	1		18.00	1987	新			
9	屋外便所	鉄筋コンクリート造	1		10.22	2002	新			
10	ポンプ室	コンクリートブロック造	1		6.04	1974				
11	危険物貯蔵庫	コンクリートブロック造	1		5.11	1980				
12										

基本情報											
施設名称	山部小学校					No.	04-01-25				
施設分野	学校教育系施設	施設種類	小・中・特別支援学校								
所在地	十王町山部841	地区	十王								
所管課	学校施設課	開設年度	明治7年度								
設置根拠法令	学校教育法										
設置条例	日立市立学校設置条例										
複合施設											
主な用途・目的	学校										
諸室	教室/職員室/保健室/便所/屋内運動場										
災害予想					避難所指定		○				
津波	-	洪水	-	土砂	-	備蓄倉庫	○				
土地情報											
敷地面積	9,017.00㎡		借地面積	0.00㎡		駐車台数	12台				
			借地率	0.0%		車椅子用	0台				
建物情報											
建築年度	昭和32年度			バリアフリー対応							
経過年数	63年			出入口スロープ	-	エレベータ	-				
延床面積	2,006.08㎡			ト	洋便器	○	ト	ベビーチェア	-		
構造	RC造			イ	車椅子用	-	イ	おむつ交換台	-		
階数	地上	3		レ	オストメイト	-	レ				
	地下	0		太陽光発電設備							
A E D	○			太陽光パネル	-	蓄電池	-				
運営・利用情報											
開館時間	8:10~16:40			利用状況							
休館日	土、日曜日ほか		項目	単位	平成30年度	令和元年度	令和2年度	対前年度比			
運営形態	直営		児童数	人	29	24	27	113%			
運営人員											
正職員	10人										
再任用職員	0人										
会計年度任用職員	2人										
その他	0人										
合計	12人										
棟別情報											
No	棟名称	構造	階数		延床面積 (㎡)	建築年度	耐震情報				
			地上	地下			新/旧	耐震性/改修			
1	校舎(西棟)	鉄筋コンクリート造	3		922.95	1979	旧	済			
2	体育館	鉄骨造	1		589.56	1979	旧	済			
3	校舎(東棟)	木造	1		333.11	1956	旧				
4	倉庫	軽量鉄骨造	1		57.85	2011	新				
5	校舎(資料・図工室)	木造	1		28.45	1956	旧				
6	便所	木造	1		26.60	1965	旧				
7	倉庫	コンクリートブロック造	1		20.54	1988	新				
8	校舎(印刷室)	木造	1		14.85	1977	旧				
9	ポンプ室	コンクリートブロック造	1		7.35	1979					
10	危険物貯蔵庫	コンクリートブロック造	1		2.62	1980					
11	便所	木造	1		1.11	1965					
12	便所	木造	1		1.09	1965					

基本情報										
施設名称	助川中学校					No.	04-01-26			
施設分野	学校教育系施設	施設種類	小・中・特別支援学校							
所在地	鹿島町3-5-1	地区	本庁							
所管課	学校施設課	開設年度	昭和23年度							
設置根拠法令	学校教育法									
設置条例	日立市立学校設置条例									
複合施設										
主な用途・目的	学校									
諸室	教室/職員室/保健室/便所/屋内運動場									
災害予想					避難所指定		○			
津波	-	洪水	-	土砂	-	備蓄倉庫	○			
土地情報										
敷地面積	25,493.00㎡		借地面積	0.00㎡		駐車台数	29台			
			借地率	0.0%		車椅子用	0台			
建物情報										
建築年度	昭和52年度			バリアフリー対応						
経過年数	43年			出入口スロープ	○	エレベータ	○			
延床面積	7,692.76㎡			ト	洋便器	○	ト	ベビーチェア	-	
構造	RC造			イ	車椅子用	○	イ	おむつ交換台	-	
				レ	オストメイト	-	レ			
階数	地上	4		太陽光発電設備						
	地下	0								
AED	○			太陽光パネル	○	蓄電池	-			
運営・利用情報										
開館時間	8:05~18:00			利用状況						
				項目	単位	平成30年度	令和元年度	令和2年度	対前年度比	
休館日	土、日曜日ほか		生徒数	人	279	297	312	105%		
運営形態	直営									
運営人員										
正職員	25人									
再任用職員	0人									
会計年度任用職員	4人									
その他	0人									
合計	29人									
棟別情報										
No	棟名称	構造	階数		延床面積 (㎡)	建築年度	耐震情報			
			地上	地下			新/旧	耐震性/改修		
1	校舎	鉄筋コンクリート造	4		2,072.62	1976	旧	済		
2	校舎	鉄筋コンクリート造	3		1,796.31	1978	旧	済		
3	体育館	鉄筋コンクリート造一部鉄骨造	1		1,490.76	1994	新			
4	校舎(改築棟)	鉄筋コンクリート造	3		914.40	2013	新			
5	柔剣道場	鉄筋コンクリート造一部鉄骨造	1		539.90	1983	新			
6	渡り廊下	鉄骨造	1		257.41	1994	新			
7	校舎	鉄骨造	1		198.74	1999	新			
8	給食棟(増築棟)	鉄骨造	4		156.90	2013	新			
9	渡り廊下	鉄骨造	1		124.00	1978	旧			
10	倉庫	木造	1		39.74	1989	新			
11	更衣室	コンクリートブロック造	1		26.69	1972	旧			
12	廊下	鉄骨造	1		18.75	1982	新			

棟別情報								
No	棟名称	構造	階数		延床面積 (㎡)	建築年度	耐震情報	
			地上	地下			新/旧	耐震性/改修
13	屋外便所	鉄筋コンクリート造	1		18.25	1982	新	
14	渡り廊下	鉄骨造	1		14.76	1999	新	
15	焼窯室	木造	1		8.28	1982		
16	滅菌室	鉄筋コンクリート造一部木造	1		7.60	1972		
17	灯油庫	鉄筋コンクリート造	1		5.00	2006		
18	渡り廊下	鉄骨造	1		2.65	1989		
19								
20								
21								
22								
23								
24								
25								
26								
27								
28								
29								
30								
31								
32								
33								
34								
35								
36								
37								
38								
39								
40								
41								
42								
43								
44								
45								
46								
47								
48								
49								
50								
51								
52								
53								
54								
55								
56								
57								
58								
59								
60								

基本情報										
施設名称	平沢中学校					No.	04-01-27			
施設分野	学校教育系施設	施設種類	小・中・特別支援学校							
所在地	高鈴町1-15-1	地区	本庁							
所管課	学校施設課	開設年度	昭和23年度							
設置根拠法令	学校教育法									
設置条例	日立市立学校設置条例									
複合施設										
主な用途・目的	学校									
諸室	教室/職員室/保健室/便所/屋内運動場									
災害予想					避難所指定		○			
津波	-	洪水	-	土砂	-	備蓄倉庫	○			
土地情報										
敷地面積	26,191.89㎡		借地面積	8,047.00㎡		駐車台数	22台			
			借地率	30.7%		車椅子用	0台			
建物情報										
建築年度	昭和36年度			バリアフリー対応						
経過年数	59年			出入口スロープ	-	エレベータ	-			
延床面積	4,333.77㎡			ト	洋便器	○	ト	ベビーチェア	-	
構造	RC造			イ	車椅子用	○	イ	おむつ交換台	-	
階数	地上	3		レ	オストメイト	-	レ			
	地下	0		太陽光発電設備						
A E D	○			太陽光パネル	-	蓄電池	-			
運営・利用情報										
開館時間	8:05~18:00			利用状況						
休館日	土、日曜日ほか		項目	単位	平成30年度	令和元年度	令和2年度	対前年度比		
生徒数			生徒数	人	118	87	75	86%		
運営形態	直営									
運営人員										
正職員	16人									
再任用職員	0人									
会計年度任用職員	3人									
その他	0人									
合計	19人									
棟別情報										
No	棟名称	構造	階数		延床面積 (㎡)	建築年度	耐震情報			
			地上	地下			新/旧	耐震性/改修		
1	屋外運動場	鉄筋コンクリート造	1		1,425.39	2011	新			
2	校舎	鉄筋コンクリート造	3		1,222.50	1972	旧			
3	校舎	鉄筋コンクリート造	3		955.95	1972	旧			
4	校舎	鉄筋コンクリート造一部鉄骨造	1		379.97	1989	新			
5	渡り廊下 (幅: 2 m、延長 9 5. 6 m)	鉄骨造	1		191.20	2011	新			
6	更衣室	木造	1		43.20	1964	旧			
7	屋外倉庫	木造	1		33.12	2011	新			
8	倉庫	木造	1		14.91	1973	旧			
9	器具置場	木造	1		14.90	1973	旧			
10	屋外トイレ	鉄筋コンクリート造	1		12.00	2012	新			
11	渡り廊下	鉄骨造	1		9.99	1990				
12	焼窯室	従式鉄筋コンクリート造	1		9.99	1983				

棟別情報								
No	棟名称	構造	階数		延床面積 (㎡)	建築年度	耐震情報	
			地上	地下			新/旧	耐震性/改修
13	温室	鉄骨造	1		9.70	1974		
14	灯油庫	鉄筋コンクリート造	1		6.00	2005		
15	倉庫	木造	1		4.95	1973		
16								
17								
18								
19								
20								
21								
22								
23								
24								
25								
26								
27								
28								
29								
30								
31								
32								
33								
34								
35								
36								
37								
38								
39								
40								
41								
42								
43								
44								
45								
46								
47								
48								
49								
50								
51								
52								
53								
54								
55								
56								
57								
58								
59								
60								

基本情報										
施設名称	駒王中学校					No.	04-01-28			
施設分野	学校教育系施設	施設種類	小・中・特別支援学校							
所在地	神峰町3-2-32	地区	本庁							
所管課	学校施設課	開設年度	昭和24年度							
設置根拠法令	学校教育法									
設置条例	日立市立学校設置条例									
複合施設										
主な用途・目的	学校									
諸室	教室/職員室/保健室/便所/屋内運動場									
災害予想					避難所指定		○			
津波	-	洪水	-	土砂	-	備蓄倉庫	○			
土地情報										
敷地面積	15,141.95㎡		借地面積	2,507.00㎡		駐車台数	37台			
			借地率	16.6%		車椅子用	0台			
建物情報										
建築年度	平成15年度			バリアフリー対応						
経過年数	17年			出入口スロープ	○	エレベータ	○			
延床面積	9,235.77㎡			ト	洋便器	○	ト	ベビーチェア	-	
構造	RC造			イ	車椅子用	-	イ	おむつ交換台	-	
				レ	オストメイト	-	レ			
階数	地上	4		太陽光発電設備						
	地下	0								
AED	○			太陽光パネル	○	蓄電池	-			
運営・利用情報										
開館時間	8:05~18:00			利用状況						
				項目	単位	平成30年度	令和元年度	令和2年度	対前年度比	
休館日	土、日曜日ほか		生徒数	人	293	281	297	106%		
運営形態	直営									
運営人員										
正職員	25人									
再任用職員	0人									
会計年度任用職員	3人									
その他	0人									
合計	28人									
棟別情報										
No	棟名称	構造	階数		延床面積 (㎡)	建築年度	耐震情報			
			地上	地下			新/旧	耐震性/改修		
1	校舎	鉄骨鉄筋コンクリート造一部鉄骨造	4		6,648.83	2002	新			
2	体育館	鉄骨鉄筋コンクリート造一部鉄骨造	2		2,429.57	1993	新			
3	倉庫	鉄筋コンクリート造	1		82.00	2003	新			
4	更衣室	鉄筋コンクリート造	1		60.00	1986	新			
5	機械室	コンクリートブロック造	1		9.92	1986				
6	ゴミ置場	補強コンクリートパネル造	1		5.45	2002				
7										
8										
9										
10										
11										
12										

基本情報										
施設名称	滑川中学校					No.	04-01-29			
施設分野	学校教育系施設	施設種類	小・中・特別支援学校							
所在地	東滑川町3-17-1	地区	本庁							
所管課	学校施設課	開設年度	昭和55年度							
設置根拠法令	学校教育法									
設置条例	日上市立学校設置条例									
複合施設										
主な用途・目的	学校									
諸室	教室/職員室/保健室/便所/屋内運動場									
災害予想					避難所指定		○			
津波	○	洪水	-	土砂	-	備蓄倉庫	○			
土地情報										
敷地面積	32,795.42㎡	借地面積	14,606.00㎡		駐車台数	42台				
		借地率	44.5%		車椅子用	0台				
建物情報										
建築年度	昭和55年度			バリアフリー対応						
経過年数	40年			出入口スロープ	-	エレベータ	-			
延床面積	7,436.58㎡			ト	洋便器	○	ト	ベビーチェア	-	
構造	RC造			イ	車椅子用	-	イ	おむつ交換台	-	
階数	地上	3		レ	オストメイト	-	レ			
	地下	0		太陽光発電設備						
AED	○			太陽光パネル	-	蓄電池	-			
運営・利用情報										
開館時間	8:05~18:00			利用状況						
休館日	土、日曜日ほか		項目	単位	平成30年度	令和元年度	令和2年度	対前年度比		
運営形態	直営		生徒数	人	373	357	331	93%		
運営人員										
正職員	31人									
再任用職員	0人									
会計年度任用職員	4人									
その他	0人									
合計	35人									
棟別情報										
No	棟名称	構造	階数		延床面積 (㎡)	建築年度	耐震情報			
			地上	地下			新/旧	耐震性/改修		
1	校舎	鉄筋コンクリート造	3		5,316.18	1979	旧	済		
2	体育館	鉄骨造	2		1,339.08	1980	旧	済		
3	柔剣道場	鉄筋コンクリート造	1		555.60	1988	新			
4	廊下	鉄骨造	1		89.38	1980	旧			
5	倉庫	木造	1		19.88	1980	旧			
6	倉庫	木造	1		19.87	1980	旧			
7	屋外便所	鉄筋コンクリート造	1		18.01	2020	新			
8	屋外便所	鉄筋コンクリート造	1		16.84	1981	旧			
9	更衣室	補強コンクリートパネル造	1		16.36	1980	旧			
10	倉庫	コンクリートブロック造	1		15.93	1979	旧			
11	便所	補強コンクリートパネル造	1		11.16	1980	旧			
12	温室	鉄骨造一部木造	1		9.50	1980				

棟別情報								
No	棟名称	構造	階数		延床面積 (㎡)	建築年度	耐震情報	
			地上	地下			新/旧	耐震性/改修
13	滅菌室	補強コンクリートパネル造	1		8.79	1980		
14								
15								
16								
17								
18								
19								
20								
21								
22								
23								
24								
25								
26								
27								
28								
29								
30								
31								
32								
33								
34								
35								
36								
37								
38								
39								
40								
41								
42								
43								
44								
45								
46								
47								
48								
49								
50								
51								
52								
53								
54								
55								
56								
57								
58								
59								
60								

基本情報										
施設名称	多賀中学校					No.	04-01-30			
施設分野	学校教育系施設	施設種類	小・中・特別支援学校							
所在地	鮎川町3-11-2	地区	多賀							
所管課	学校施設課	開設年度	昭和25年度							
設置根拠法令	学校教育法									
設置条例	日立市立学校設置条例									
複合施設										
主な用途・目的	学校									
諸室	教室/職員室/保健室/便所/屋内運動場									
災害予想					避難所指定		○			
津波	-	洪水	-	土砂	-	備蓄倉庫	○			
土地情報										
敷地面積	31,096.00㎡		借地面積	0.00㎡		駐車台数	35台			
			借地率	0.0%		車椅子用	0台			
建物情報										
建築年度	昭和49年度			バリアフリー対応						
経過年数	46年			出入口スロープ		-	エレベータ		-	
延床面積	9,482.19㎡			ト	洋便器	○	ト	ベビーチェア	-	
構造	RC造			イ	車椅子用	○	イ	おむつ交換台	-	
階数	地上	4		レ	オストメイト	-	レ			
	地下	0		太陽光発電設備						
A E D	○			太陽光パネル		-	蓄電池		-	
運営・利用情報										
開館時間	8:05~18:00			利用状況						
休館日	土、日曜日ほか		項目	単位	平成30年度	令和元年度	令和2年度	対前年度比		
生徒数			生徒数	人	369	363	335	92%		
運営形態	直営									
運営人員										
正職員	29人									
再任用職員	0人									
会計年度任用職員	4人									
その他	0人									
合計	33人									
棟別情報										
No	棟名称	構造	階数		延床面積 (㎡)	建築年度	耐震情報			
			地上	地下			新/旧	耐震性/改修		
1	校舎	鉄筋コンクリート造	4		3,587.90	1974	旧	済		
2	校舎	鉄筋コンクリート造	4		3,485.98	1978	旧	済		
3	体育館	鉄骨造	2		1,364.09	1988	新			
4	校舎	鉄筋コンクリート造	4		730.64	1984	新			
5	更衣室	コンクリートブロック造	1		65.76	1964	旧			
6	渡り廊下	鉄骨造	1		47.35	1979	旧			
7	住宅	木造	1		40.00	1979	旧			
8	倉庫	コンクリートブロック造一部木造	1		39.66	1965	旧			
9	更衣室	コンクリートブロック造一部木造	1		24.75	1979	旧			
10	倉庫	木造	1		19.80	1981	旧			
11	渡り廊下	鉄骨造	1		14.00	1989	新			
12	屋外便所	鉄筋コンクリート造	1		12.24	1984	新			

棟別情報								
No	棟名称	構造	階数		延床面積 (㎡)	建築年度	耐震情報	
			地上	地下			新/旧	耐震性/改修
13	便所	コンクリートブロック造	1		11.25	1972	旧	
14	ポンプ室	鉄筋コンクリート造	1		9.93	1974		
15	焼窯室	軽量鉄骨造	1		9.72	1983		
16	滅菌室	鉄筋コンクリート造一部木造	1		7.59	1972		
17	灯油庫	補強コンクリートパネル造	1		5.84	1998		
18	小屋	鉄筋コンクリート造	1		5.69	1974		
19								
20								
21								
22								
23								
24								
25								
26								
27								
28								
29								
30								
31								
32								
33								
34								
35								
36								
37								
38								
39								
40								
41								
42								
43								
44								
45								
46								
47								
48								
49								
50								
51								
52								
53								
54								
55								
56								
57								
58								
59								
60								

基本情報										
施設名称	大久保中学校					No.	04-01-31			
施設分野	学校教育系施設	施設種類	小・中・特別支援学校							
所在地	末広町5-12-34	地区	多賀							
所管課	学校施設課	開設年度	昭和35年度							
設置根拠法令	学校教育法									
設置条例	日立市立学校設置条例									
複合施設										
主な用途・目的	学校									
諸室	教室/職員室/保健室/便所/屋内運動場									
災害予想					避難所指定		○			
津波	-	洪水	-	土砂	-	備蓄倉庫	○			
土地情報										
敷地面積	21,880.24㎡	借地面積	7,155.00㎡		駐車台数	45台				
		借地率	32.7%		車椅子用	0台				
建物情報										
建築年度	平成23年度			バリアフリー対応						
経過年数	9年			出入口スロープ	○	エレベータ	○			
延床面積	10,020.86㎡			ト	洋便器	○	ト	ベビーチェア	-	
構造	SRC造			イ	車椅子用	-	イ	おむつ交換台	-	
	階数	地上	3	レ	オストメイト	-	レ			
	地下	0	太陽光発電設備							
AED	○			太陽光パネル	○	蓄電池	-			
運営・利用情報										
開館時間	8:05～18:00			利用状況						
休館日	土、日曜日ほか			項目	単位	平成30年度	令和元年度	令和2年度	対前年度比	
運営形態	直営			生徒数	人	518	492	497	101%	
運営人員										
正職員	34人									
再任用職員	0人									
会計年度任用職員	4人									
その他	0人									
合計	38人									
棟別情報										
No	棟名称	構造	階数		延床面積 (㎡)	建築年度	耐震情報			
			地上	地下			新/旧	耐震性/改修		
1	校舎	鉄骨鉄筋コンクリート造一部鉄骨造	3		7,326.23	2010	新			
2	体育館	鉄筋コンクリート造一部鉄骨造	1		1,350.26	1989	新			
3	校舎	鉄筋コンクリート造	3		1,344.37	1983	新			
4										
5										
6										
7										
8										
9										
10										
11										
12										

基本情報											
施設名称	河原子中学校					No.	04-01-32				
施設分野	学校教育系施設	施設種類	小・中・特別支援学校								
所在地	東多賀町4-10-10	地区	多賀								
所管課	学校施設課	開設年度	昭和43年度								
設置根拠法令	学校教育法										
設置条例	日立市立学校設置条例										
複合施設											
主な用途・目的	学校										
諸室	教室/職員室/保健室/便所/屋内運動場										
災害予想					避難所指定		○				
津波	-	洪水	-	土砂	-	備蓄倉庫	○				
土地情報											
敷地面積	24,658.77㎡		借地面積	19,554.00㎡		駐車台数	24台				
			借地率	79.3%		車椅子用	0台				
建物情報											
建築年度	昭和43年度			バリアフリー対応							
経過年数	52年			出入口スロープ	-	エレベータ	-				
延床面積	3,646.62㎡			ト	洋便器	○	ト	ベビーチェア	-		
構造	RC造			イ	車椅子用	○	イ	おむつ交換台	-		
				レ	オストメイト	-	レ				
階数	地上	4		太陽光発電設備							
	地下	0									
AED	○			太陽光パネル	-	蓄電池	-				
運営・利用情報											
開館時間	8:10~18:00			利用状況							
休館日	土、日曜日ほか		項目	単位	平成30年度	令和元年度	令和2年度	対前年度比			
生徒数			生徒数	人	160	160	159	99%			
運営形態	直営										
運営人員											
正職員	18人										
再任用職員	0人										
会計年度任用職員	3人										
その他	0人										
合計	21人										
棟別情報											
No	棟名称	構造	階数		延床面積 (㎡)	建築年度	耐震情報				
			地上	地下			新/旧	耐震性/改修			
1	校舎	鉄筋コンクリート造	4		1,930.46	1983	新				
2	体育館	鉄筋コンクリート造一部鉄骨造	2		1,556.64	2010	新				
3	廊下	鉄骨造	1		68.31	1983	新				
4	廊下	鉄骨造	1		41.17	1969	旧				
5	倉庫	木造	1		19.80	1981	旧				
6	倉庫	コンクリートブロック造	1		12.24	1983	新				
7	屋外便所	鉄筋コンクリート造	1		12.00	2010	新				
8	灯油庫	鉄筋コンクリート造	1		6.00	2005					
9											
10											
11											
12											

基本情報										
施設名称	泉丘中学校					No.	04-01-33			
施設分野	学校教育系施設	施設種類	小・中・特別支援学校							
所在地	水木町2-9-1	地区	多賀							
所管課	学校施設課	開設年度	昭和37年度							
設置根拠法令	学校教育法									
設置条例	日立市立学校設置条例									
複合施設										
主な用途・目的	学校									
諸室	教室/職員室/保健室/便所/屋内運動場									
災害予想					避難所指定		○			
津波	-	洪水	-	土砂	-	備蓄倉庫	○			
土地情報										
敷地面積	35,807.00㎡		借地面積	16,876.00㎡		駐車台数	46台			
			借地率	47.1%		車椅子用	0台			
建物情報										
建築年度	平成12年度			バリアフリー対応						
経過年数	20年			出入口スロープ	○	エレベータ	○			
延床面積	8,066.46㎡			ト	洋便器	○	ト	ベビーチェア	-	
構造	RC造			イ	車椅子用	-	イ	おむつ交換台	-	
階数	地上	4		レ	オストメイト	-	レ			
	地下	0		太陽光発電設備						
AED	○			太陽光パネル	○	蓄電池	-			
運営・利用情報										
開館時間	8:05～18:00			利用状況						
休館日	土、日曜日ほか		項目	単位	平成30年度	令和元年度	令和2年度	対前年度比		
生徒数			生徒数	人	540	548	515	94%		
運営形態	直営									
運営人員										
正職員	37人									
再任用職員	0人									
会計年度任用職員	4人									
その他	0人									
合計	41人									
棟別情報										
No	棟名称	構造	階数		延床面積 (㎡)	建築年度	耐震情報			
			地上	地下			新/旧	耐震性/改修		
1	校舎	鉄筋コンクリート造一部鉄骨造	3		4,137.31	2000	新			
2	校舎	鉄筋コンクリート造	4		1,885.58	1974	旧	済		
3	体育館	鉄筋コンクリート造一部鉄骨造	2		1,326.53	1987	新			
4	特別教室	鉄骨造	1		372.14	1992	新			
5	渡り廊下	鉄骨造	2		100.07	2000	新			
6	置場	鉄骨造	1		54.40	1974	旧			
7	倉庫	鉄骨造	1		50.78	2000	新			
8	倉庫	木造	1		39.00	1987	新			
9	渡り廊下	鉄骨造	1		30.50	1992	新			
10	倉庫	木造	1		19.00	1987	新			
11	更衣室	鉄筋コンクリート造一部木造	1		15.54	1974	旧			
12	屋外便所	プレキャストコンクリート造	1		13.98	1990	新			

棟別情報								
No	棟名称	構造	階数		延床面積 (㎡)	建築年度	耐震情報	
			地上	地下			新/旧	耐震性/改修
13	ポンプ室	鉄筋コンクリート造	1		10.26	1974	旧	
14	滅菌室	鉄筋コンクリート造一部木造	1		7.60	1974		
15	小屋	鉄筋コンクリート造	1		3.77	1974		
16								
17								
18								
19								
20								
21								
22								
23								
24								
25								
26								
27								
28								
29								
30								
31								
32								
33								
34								
35								
36								
37								
38								
39								
40								
41								
42								
43								
44								
45								
46								
47								
48								
49								
50								
51								
52								
53								
54								
55								
56								
57								
58								
59								
60								

基本情報										
施設名称	台原中学校					No.	04-01-34			
施設分野	学校教育系施設	施設種類	小・中・特別支援学校							
所在地	台原町1-9-1	地区	多賀							
所管課	学校施設課	開設年度	昭和55年度							
設置根拠法令	学校教育法									
設置条例	日上市立学校設置条例									
複合施設										
主な用途・目的	学校									
諸室	教室/職員室/保健室/便所/屋内運動場									
災害予想					避難所指定		○			
津波	-	洪水	-	土砂	-	備蓄倉庫	○			
土地情報										
敷地面積	29,221.00㎡		借地面積	8,881.00㎡		駐車台数	26台			
			借地率	30.4%		車椅子用	0台			
建物情報										
建築年度	昭和55年度			バリアフリー対応						
経過年数	40年			出入口スロープ	-	エレベータ	-			
延床面積	9,008.88㎡			ト	洋便器	○	ト	ベビーチェア	-	
構造	RC造			イ	車椅子用	-	イ	おむつ交換台	-	
階数	地上	4		レ	オストメイト	-	レ			
	地下	0		太陽光発電設備						
AED	○			太陽光パネル	-	蓄電池	-			
運営・利用情報										
開館時間	8:05~18:00			利用状況						
休館日	土、日曜日ほか		項目	単位	平成30年度	令和元年度	令和2年度	対前年度比		
運営形態	直営		生徒数	人	193	192	183	95%		
運営人員										
正職員	21人									
再任用職員	0人									
会計年度任用職員	2人									
その他	0人									
合計	23人									
棟別情報										
No	棟名称	構造	階数		延床面積 (㎡)	建築年度	耐震情報			
			地上	地下			新/旧	耐震性/改修		
1	校舎	鉄筋コンクリート造	4		2,996.20	1979	旧	済		
2	校舎	鉄筋コンクリート造	4		2,001.18	1979	旧	済		
3	校舎	鉄筋コンクリート造	4		1,501.87	1979	旧	済		
4	体育館	鉄骨造	2		1,339.08	1980	旧	済		
5	柔剣道場	鉄筋コンクリート造一部鉄骨造	1		549.95	1990	新			
6	渡り廊下	鉄筋コンクリート造	3		178.35	1979	旧			
7	渡り廊下	鉄骨造	1		156.53	1990	新			
8	廊下	鉄筋コンクリート造	3		69.00	1979	旧			
9	廊下	鉄骨造	1		59.11	1980	旧			
10	ポンプ室	コンクリートブロック造	1		30.53	1979	旧			
11	更衣室	補強コンクリートパネル造	1		26.50	1980	旧			
12	倉庫	木造	1		19.87	1980	旧			

棟別情報								
No	棟名称	構造	階数		延床面積 (㎡)	建築年度	耐震情報	
			地上	地下			新/旧	耐震性/改修
13	倉庫	木造	1		19.87	1980	旧	
14	屋外便所	鉄筋コンクリート造	1		18.01	2020	新	
15	便所	鉄筋コンクリート造	1		15.84	1988	新	
16	温室	鉄骨造一部木造	1		9.50	1980		
17	滅菌室	補強コンクリートパネル造	1		8.79	1980		
18	危険物貯蔵庫	鉄筋コンクリート造一部鉄骨造	1		8.70	2000		
19								
20								
21								
22								
23								
24								
25								
26								
27								
28								
29								
30								
31								
32								
33								
34								
35								
36								
37								
38								
39								
40								
41								
42								
43								
44								
45								
46								
47								
48								
49								
50								
51								
52								
53								
54								
55								
56								
57								
58								
59								
60								

基本情報											
施設名称	日高中学校					No.	04-01-35				
施設分野	学校教育系施設	施設種類	小・中・特別支援学校								
所在地	小木津町3-26-1	地区	日高								
所管課	学校施設課	開設年度	昭和39年度								
設置根拠法令	学校教育法										
設置条例	日上市立学校設置条例										
複合施設											
主な用途・目的	学校										
諸室	教室/職員室/保健室/便所/屋内運動場										
災害予想					避難所指定		○				
津波	-	洪水	-	土砂	-	備蓄倉庫	○				
土地情報											
敷地面積	24,928.00㎡		借地面積	2,064.00㎡		駐車台数	42台				
			借地率	8.3%		車椅子用	0台				
建物情報											
建築年度	平成24年度			バリアフリー対応							
経過年数	8年			出入口スロープ	○	エレベータ	○				
延床面積	8,598.05㎡			ト	洋便器	○	ト	ベビーチェア	-		
構造	RC造			イ	車椅子用	○	イ	おむつ交換台	-		
階数	地上	3		レ	オストメイト	-	レ				
	地下	0		太陽光発電設備							
AED	○			太陽光パネル	○	蓄電池	-				
運営・利用情報											
開館時間	8:05～18:00			利用状況							
休館日	土、日曜日ほか		項目	単位	平成30年度	令和元年度	令和2年度	対前年度比			
生徒数			生徒数	人	370	356	345	97%			
運営形態	直営										
運営人員											
正職員	32人										
再任用職員	0人										
会計年度任用職員	4人										
その他	0人										
合計	36人										
棟別情報											
No	棟名称	構造	階数		延床面積 (㎡)	建築年度	耐震情報				
			地上	地下			新/旧	耐震性/改修			
1	校舎	鉄筋コンクリート造	3		6,499.03	2011	新				
2	体育館	鉄筋コンクリート造	1		1,425.22	2008	新				
3	柔剣道場	鉄筋コンクリート造一部鉄骨造	1		539.25	1984	新				
4	体育倉庫	鉄骨造	1		60.00	2011	新				
5	更衣室	コンクリートブロック造	1		26.59	1978	旧				
6	渡り廊下	鉄骨造	1		21.32	2011	新				
7	ゴミ貯蔵棟	鉄筋コンクリート造	1		18.00	2011	新				
8	滅菌室	コンクリートブロック造	1		8.64	1978					
9											
10											
11											
12											

基本情報										
施設名称	豊浦中学校					No.	04-01-36			
施設分野	学校教育系施設	施設種類	小・中・特別支援学校							
所在地	川尻町3-11-1	地区	豊浦							
所管課	学校施設課	開設年度	昭和22年度							
設置根拠法令	学校教育法									
設置条例	日上市立学校設置条例									
複合施設										
主な用途・目的	学校									
諸室	教室/職員室/保健室/便所/屋内運動場									
災害予想					避難所指定		○			
津波	-	洪水	-	土砂	-	備蓄倉庫	○			
土地情報										
敷地面積	48,054.00㎡	借地面積	5,399.37㎡		駐車台数	29台				
		借地率	11.2%		車椅子用	0台				
建物情報										
建築年度	昭和54年度			バリアフリー対応						
経過年数	41年			出入口スロープ	-	エレベータ	-			
延床面積	5,766.22㎡			ト	洋便器	○	ト	ベビーチェア	-	
構造	RC造			イ	車椅子用	-	イ	おむつ交換台	-	
階数	地上	3		レ	オストメイト	-	レ			
	地下	0		太陽光発電設備						
AED	○			太陽光パネル	-	蓄電池	-			
運営・利用情報										
開館時間	8:05~18:00			利用状況						
休館日	土、日曜日ほか		項目	単位	平成30年度	令和元年度	令和2年度	対前年度比		
生徒数			生徒数	人	266	252	236	94%		
運営形態	直営									
運営人員										
正職員	23人									
再任用職員	0人									
会計年度任用職員	3人									
その他	0人									
合計	26人									
棟別情報										
No	棟名称	構造	階数		延床面積 (㎡)	建築年度	耐震情報			
			地上	地下			新/旧	耐震性/改修		
1	校舎	鉄筋コンクリート造	3		2,373.56	1978	旧	済		
2	体育館	鉄筋コンクリート造一部鉄骨造	2		1,629.80	1997	新			
3	校舎	鉄筋コンクリート造	3		1,408.75	1984	新			
4	渡り廊下	鉄骨造	1		162.00	1979	旧			
5	自転車駐車場	軽量鉄骨造	1		39.20	1985	新			
6	自転車駐車場	軽量鉄骨造	1		39.20	1985	新			
7	更衣室	コンクリートブロック造	1		26.69	1973	旧			
8	倉庫	木造	1		19.80	1979	旧			
9	倉庫	木造	1		19.80	1979	旧			
10	ポンプ室	コンクリートブロック造	1		15.93	1978	旧			
11	温室	鉄骨造	1		9.23	1979				
12	便所	アルミサンドイッチパネル造	1		8.16	1984				

棟別情報								
No	棟名称	構造	階数		延床面積 (㎡)	建築年度	耐震情報	
			地上	地下			新/旧	耐震性/改修
13	滅菌室	鉄筋コンクリート造一部木造	1		7.60	1973		
14	灯油庫	鉄筋コンクリート造	1		6.50	2004		
15								
16								
17								
18								
19								
20								
21								
22								
23								
24								
25								
26								
27								
28								
29								
30								
31								
32								
33								
34								
35								
36								
37								
38								
39								
40								
41								
42								
43								
44								
45								
46								
47								
48								
49								
50								
51								
52								
53								
54								
55								
56								
57								
58								
59								
60								

基本情報										
施設名称	久慈中学校					No.	04-01-37			
施設分野	学校教育系施設	施設種類	小・中・特別支援学校							
所在地	久慈町6-20-2	地区	南部							
所管課	学校施設課	開設年度	昭和26年度							
設置根拠法令	学校教育法									
設置条例	日上市立学校設置条例									
複合施設										
主な用途・目的	学校									
諸室	教室/職員室/保健室/便所/屋内運動場									
災害予想					避難所指定		○			
津波	-	洪水	-	土砂	-	備蓄倉庫	○			
土地情報										
敷地面積	23,586.77㎡		借地面積	0.00㎡		駐車台数	34台			
			借地率	0.0%		車椅子用	0台			
建物情報										
建築年度	昭和52年度			バリアフリー対応						
経過年数	43年			出入口スロープ	-	エレベータ	-			
延床面積	7,305.65㎡			ト	洋便器	○	ト	ベビーチェア	-	
構造	RC造			イ	車椅子用	○	イ	おむつ交換台	-	
階数	地上	4		レ	オストメイト	-	レ			
	地下	0		太陽光発電設備						
AED	○			太陽光パネル	-	蓄電池	-			
運営・利用情報										
開館時間	8:10~18:00			利用状況						
			項目	単位	平成30年度	令和元年度	令和2年度	対前年度比		
休館日	土、日曜日ほか		生徒数	人	249	236	260	110%		
運営形態	直営									
運営人員										
正職員	24人									
再任用職員	0人									
会計年度任用職員	3人									
その他	0人									
合計	27人									
棟別情報										
No	棟名称	構造	階数		延床面積 (㎡)	建築年度	耐震情報			
			地上	地下			新/旧	耐震性/改修		
1	校舎	鉄筋コンクリート造	4		2,596.38	1977	旧	済		
2	校舎	鉄筋コンクリート造	4		1,590.15	1978	旧	済		
3	体育館	鉄筋コンクリート造一部鉄骨造	1		1,524.48	2005	新			
4	校舎	鉄筋コンクリート造	3		802.35	1981	新			
5	柔剣道場	鉄筋コンクリート造一部鉄骨造	1		543.87	1985	新			
6	渡り廊下	鉄骨造	1		92.05	2005	新			
7	廊下	鉄骨造	1		67.10	1981	旧			
8	住宅	木造	1		40.00	1977	旧			
9	温室	鉄骨造一部木造	1		18.63	1977	旧			
10	屋外トイレ	鉄筋コンクリート造	1		12.00	2007	新			
11	ポンプ室	コンクリートブロック造	1		9.60	1977				
12	灯油庫	鉄筋コンクリート造	1		9.04	1999				

基本情報										
施設名称	坂本中学校					No.	04-01-38			
施設分野	学校教育系施設	施設種類	小・中・特別支援学校							
所在地	石名坂町1-30-1	地区	南部							
所管課	学校施設課	開設年度	昭和23年度							
設置根拠法令	学校教育法									
設置条例	日立市立学校設置条例									
複合施設										
主な用途・目的	学校									
諸室	教室/職員室/保健室/便所/屋内運動場									
災害予想					避難所指定		○			
津波	-	洪水	-	土砂	-	備蓄倉庫	○			
土地情報										
敷地面積	22,482.00㎡		借地面積	0.00㎡		駐車台数	28台			
			借地率	0.0%		車椅子用	0台			
建物情報										
建築年度	昭和40年度			バリアフリー対応						
経過年数	55年			出入口スロープ	-	エレベータ	-			
延床面積	3,133.79㎡			ト	洋便器	○	ト	ベビーチェア	-	
構造	RC造			イ	車椅子用	-	イ	おむつ交換台	-	
階数	地上	4		レ	オストメイト	-	レ			
	地下	0		太陽光発電設備						
A E D	○			太陽光パネル	-	蓄電池	-			
運営・利用情報										
開館時間	8:10~18:00			利用状況						
				項目	単位	平成30年度	令和元年度	令和2年度	対前年度比	
休館日	土、日曜日ほか		生徒数	人	169	148	110	74%		
運営形態	直営									
運営人員										
正職員	22人									
再任用職員	0人									
会計年度任用職員	3人									
その他	0人									
合計	25人									
棟別情報										
No	棟名称	構造	階数		延床面積 (㎡)	建築年度	耐震情報			
			地上	地下			新/旧	耐震性/改修		
1	校舎	鉄筋コンクリート造	4		2,118.81	1981	旧	済		
2	体育館	鉄骨造	3		838.89	1970	旧			
3	倉庫	木造	1		39.74	1988	新			
4	廊下	鉄筋コンクリート造	1		35.09	1981	旧			
5	更衣室	補強コンクリートパネル造	1		26.59	1979	旧			
6	ポンプ室	鉄筋コンクリート造	1		25.32	1981	旧			
7	パントリー	鉄骨造	1		21.15	2020	新			
8	便所	補強コンクリートパネル造	1		11.16	1982	新			
9	滅菌室	補強コンクリートパネル造	1		7.78	1979				
10	倉庫	補強コンクリートパネル造	1		7.26	1995				
11	ボンベ室	コンクリートブロック造	1		2.00	1964				
12										

基本情報											
施設名称	中里中学校					No.	04-01-39				
施設分野	学校教育系施設	施設種類	小・中・特別支援学校								
所在地	東河内町1953	地区	西部								
所管課	学校施設課	開設年度	昭和40年度								
設置根拠法令	学校教育法										
設置条例	日立市立学校設置条例										
複合施設	中里交流センター										
主な用途・目的	学校										
諸室	教室/職員室/保健室/便所/屋内運動場										
災害予想					避難所指定		○				
津波	-	洪水	-	土砂	-	備蓄倉庫	○				
土地情報											
敷地面積	15,204.50㎡		借地面積	0.00㎡		駐車台数	16台				
			借地率	0.0%		車椅子用	0台				
建物情報											
建築年度	昭和41年度			バリアフリー対応							
経過年数	54年			出入口スロープ	-	エレベータ	-				
延床面積	2,537.98㎡			ト	洋便器	○	ト	ベビーチェア	-		
構造	S造			イ	車椅子用	-	イ	おむつ交換台	-		
階数	地上	2		レ	オストメイト	-	レ				
	地下	0		太陽光発電設備							
A E D	○			太陽光パネル	-	蓄電池	-				
運営・利用情報											
開館時間	8:10~18:00			利用状況							
休館日	土、日曜日ほか		項目	単位	平成30年度	令和元年度	令和2年度	対前年度比			
運営形態	直営			生徒数	人	20	19	19	100%		
運営人員											
正職員	13人										
再任用職員	0人										
会計年度任用職員	2人										
その他	0人										
合計	15人										
棟別情報											
No	棟名称	構造	階数		延床面積 (㎡)	建築年度	耐震情報				
			地上	地下			新/旧	耐震性/改修			
1	校舎	鉄骨造	2		1,327.62	1965	旧				
2	体育館	鉄筋コンクリート造	3		838.89	1968	旧	済			
3	校舎	鉄骨造	1		183.82	1967	旧				
4	便所	木造	1		49.95	1965	旧				
5	更衣室	木造	1		49.14	1965	旧				
6	倉庫	鉄骨造	1		20.12	2001	新				
7	自転車駐車場	アルミ造	1		16.50	2001	新				
8	更衣室	鉄筋コンクリート造	1		16.27	1971	旧				
9	パントリー	木造	1		12.42	1990	新				
10	渡り廊下	木造	1		9.91	1967					
11	滅菌室	スチールプレハブ造	1		7.60	1971					
12	倉庫	コンクリートブロック造	1		5.74	1989					

基本情報										
施設名称	十王中学校					No.	04-01-40			
施設分野	学校教育系施設	施設種類	小・中・特別支援学校							
所在地	十王町友部600	地区	十王							
所管課	学校施設課	開設年度	昭和22年度							
設置根拠法令	学校教育法									
設置条例	日立市立学校設置条例									
複合施設										
主な用途・目的	学校									
諸室	教室/職員室/保健室/便所/屋内運動場									
災害予想					避難所指定			○		
津波	-	洪水	-	土砂	○	備蓄倉庫	-			
土地情報										
敷地面積	33,964.82㎡		借地面積	187.20㎡		駐車台数	40台			
			借地率	0.6%		車椅子用	0台			
建物情報										
建築年度	昭和57年度			バリアフリー対応						
経過年数	38年			出入口スロープ	-	エレベータ	-			
延床面積	6,633.56㎡			ト	洋便器	○	ト	ベビーチェア	-	
構造	RC造			イ	車椅子用	-	イ	おむつ交換台	-	
階数	地上	4		レ	オストメイト	-	レ			
	地下	0		太陽光発電設備						
AED	○			太陽光パネル	-	蓄電池	-			
運営・利用情報										
開館時間	8:10~18:00			利用状況						
休館日	土、日曜日ほか			項目	単位	平成30年度	令和元年度	令和2年度	対前年度比	
生徒数				生徒数	人	468	474	457	96%	
運営形態	直営									
運営人員										
正職員	32人									
再任用職員	0人									
会計年度任用職員	5人									
その他	0人									
合計	37人									
棟別情報										
No	棟名称	構造	階数		延床面積 (㎡)	建築年度	耐震情報			
			地上	地下			新/旧	耐震性/改修		
1	校舎(第2号館)	鉄筋コンクリート造	4		2,576.80	1994	新			
2	校舎(第1号館)	鉄筋コンクリート造	3		1,390.29	1981	新			
3	体育館	鉄骨造	2		925.19	1968	旧			
4	校舎(第1号館増築)	鉄筋コンクリート造	3		574.89	1984	新			
5	体育館(武道場)	鉄骨造	1		453.47	1988	新			
6	特別教室	鉄骨造	1		314.28	1970	旧	済		
7	渡り廊下	鉄筋コンクリート造	1		110.10	1994	新			
8	自転車駐車場	鉄骨造	2		75.24	1986	新			
9	自転車駐車場	鉄骨造	1		63.00	1986	新			
10	自転車駐車場	鉄骨造	1		62.10	1986	新			
11	倉庫	鉄骨造	1		32.40	1977	旧			
12	物置	鉄筋コンクリート造	1		30.00	1994	新			

棟別情報								
No	棟名称	構造	階数		延床面積 (㎡)	建築年度	耐震情報	
			地上	地下			新/旧	耐震性/改修
13	倉庫	木造	1		19.94	1963	旧	
14	灯油庫	コンクリートブロック造	1		3.24	1994		
15	危険物貯蔵庫	コンクリートブロック造	1		2.62	1980		
16								
17								
18								
19								
20								
21								
22								
23								
24								
25								
26								
27								
28								
29								
30								
31								
32								
33								
34								
35								
36								
37								
38								
39								
40								
41								
42								
43								
44								
45								
46								
47								
48								
49								
50								
51								
52								
53								
54								
55								
56								
57								
58								
59								
60								

基本情報										
施設名称	日立特別支援学校					No.	04-01-41			
施設分野	学校教育系施設	施設種類	小・中・特別支援学校							
所在地	鮎川町3-11-2	地区	多賀							
所管課	学校施設課	開設年度	昭和43年度							
設置根拠法令	学校教育法									
設置条例	日立市立学校設置条例									
複合施設										
主な用途・目的	学校									
諸室	教室/職員室/保健室/便所/屋内運動場									
災害予想					避難所指定		○			
津波	-	洪水	-	土砂	-	備蓄倉庫	○			
土地情報										
敷地面積	14,087.68㎡		借地面積	0.00㎡		駐車台数	115台			
			借地率	0.0%		車椅子用	0台			
建物情報										
建築年度	昭和50年度			バリアフリー対応						
経過年数	45年			出入口スロープ	○	エレベータ	○			
延床面積	4,639.23㎡			ト	洋便器	○	ト	ベビーチェア	-	
構造	RC造			イ	車椅子用	-	イ	おむつ交換台	-	
階数	地上	2		レ	オストメイト	-	レ			
	地下	0		太陽光発電設備						
AED	○			太陽光パネル	-	蓄電池	-			
運営・利用情報										
開館時間	8:35~16:40			利用状況						
			項目	単位	平成30年度	令和元年度	令和2年度	対前年度比		
休館日	土、日曜日ほか		児童生徒数	人	151	144	147	102%		
運営形態	直営									
運営人員										
正職員	69人									
再任用職員	0人									
会計年度任用職員	10人									
その他	0人									
合計	79人									
棟別情報										
No	棟名称	構造	階数		延床面積 (㎡)	建築年度	耐震情報			
			地上	地下			新/旧	耐震性/改修		
1	校舎	鉄筋コンクリート造	2		2,084.04	1975	旧	済		
2	特別教室	鉄筋コンクリート造	2		708.20	1979	旧	済		
3	校舎	鉄筋コンクリート造	2		613.94	1984	新			
4	体育館	鉄骨造	3		600.53	1971	旧	済		
5	校舎	鉄筋コンクリート造	1		205.25	1979	旧	済		
6	体育館	鉄骨造	2		144.90	1986	新			
7	廊下	鉄骨造	1		71.68	1982	新			
8	詰所	鉄骨造	1		38.88	1973	旧			
9	エレベーター棟	鉄骨造	2		23.66	2004	新			
10	渡り廊下	鉄骨造	2		21.78	1992	新			
11	倉庫	木造	1		19.87	1988	新			
12	倉庫	木造	1		19.80	1980	旧			

棟別情報								
No	棟名称	構造	階数		延床面積 (㎡)	建築年度	耐震情報	
			地上	地下			新/旧	耐震性/改修
13	作業所	鉄骨造	1		19.44	1980	旧	
14	倉庫	木造	1		19.00	1986	新	
15	更衣室	コンクリートブロック造	1		16.58	1981	旧	
16	倉庫	木造	1		14.90	1992	新	
17	滅菌室	コンクリートブロック造	1		9.21	1981		
18	パイラー室	コンクリートブロック造	1		4.00	1984		
19	小屋	コンクリートブロック造	1		3.57	1975		
20								
21								
22								
23								
24								
25								
26								
27								
28								
29								
30								
31								
32								
33								
34								
35								
36								
37								
38								
39								
40								
41								
42								
43								
44								
45								
46								
47								
48								
49								
50								
51								
52								
53								
54								
55								
56								
57								
58								
59								
60								

基本情報										
施設名称	北部学校給食共同調理場					No.	04-02-01			
施設分野	学校教育系施設	施設種類	学校給食共同調理場							
所在地	砂沢町758-27	地区	豊浦							
所管課	北部調理場	開設年度	平成31年度							
設置根拠法令	学校給食法									
設置条例	日立市学校給食共同調理場設置及び管理等に関する条例									
複合施設										
主な用途・目的	日立市内小学校、中学校及び特別支援学校の学校給食を適正かつ円滑に実施し、児童、生徒の心身の健全な発達とその向上を図る									
諸室	調理室/荷受室/検収室/下処理室/焼物・揚物・蒸物室/和え物室/洗浄室/コンテナ室/事務室/便所/倉庫									
災害予想					避難所指定		-			
津波	-	洪水	-	土砂	-	備蓄倉庫	-			
土地情報										
敷地面積	15,791.50㎡	借地面積	0.00㎡			駐車台数	96台			
		借地率	0.0%			車椅子用	1台			
建物情報										
建築年度	平成30年度			バリアフリー対応						
経過年数	2年			出入口スロープ	○	エレベータ	○			
延床面積	3,187.35㎡			ト	洋便器	○	ト	ベビーチェア	○	
構造	S造			イ	車椅子用	○	イ	おむつ交換台	○	
階数	地上	2			レ	オストメイト	-	レ		
	地下	0			太陽光発電設備					
AED	-			太陽光パネル	-	蓄電池	-			
運営・利用情報										
開館時間	8:00~16:45			利用状況						
休館日	土日祝日			項目	単位	平成30年度	令和元年度	令和2年度	対前年度比	
運営形態	直営			給食数	食		7,057	6,825	97%	
運営人員				見学者数	人		404	0	0%	
正職員	3人									
再任用職員	0人									
会計年度任用職員	1人									
その他	57人									
合計	61人									
棟別情報										
No	棟名称	構造	階数		延床面積 (㎡)	建築年度	耐震情報			
			地上	地下			新/旧	耐震性/改修		
1	学校給食調理場	鉄骨造	2		3,161.38	2018	新			
2	生ゴミ処理建屋	鉄骨造	1		25.97	2019	新			
3										
4										
5										
6										
7										
8										
9										
10										
11										
12										

基本情報										
施設名称	南高野学校給食共同調理場					No.	04-02-02			
施設分野	学校教育系施設	施設種類	学校給食共同調理場							
所在地	南高野町1-23-11	地区	南部							
所管課	南高野調理場	開設年度	平成19年度							
設置根拠法令	学校給食法									
設置条例	日立市学校給食共同調理場設置及び管理等に関する条例									
複合施設										
主な用途・目的	日立市内小学校、中学校及び特別支援学校の学校給食を適正かつ円滑に実施し、児童、生徒の心身の健全な発達とその向上を図る									
諸室	調理室/検収室/下処理室/焼物・揚物・蒸物室/洗浄室/コンテナ消毒室/事務室/便所/倉庫									
災害予想					避難所指定		-			
津波	-	洪水	-	土砂	-	備蓄倉庫	-			
土地情報										
敷地面積	7,083.16㎡	借地面積	0.00㎡			駐車台数	61台			
		借地率	0.0%			車椅子用	1台			
建物情報										
建築年度	平成19年度			バリアフリー対応						
経過年数	13年			出入口スロープ	○	エレベータ	○			
延床面積	3,671.46㎡			ト	洋便器	○	ト	ベビーチェア	-	
構造	S造			イ	車椅子用	○	イ	おむつ交換台	-	
階数	地上	2			レ	オストメイト	-	レ		
	地下	0			太陽光発電設備					
AED	-			太陽光パネル	○	蓄電池	-			
運営・利用情報										
開館時間	8:00~16:45			利用状況						
				項目	単位	平成30年度	令和元年度	令和2年度	対前年度比	
休館日	土日祝日			給食数	食	7,078	6,916	6,607	96%	
運営形態	直営			見学者数	人	529	462	0	0%	
運営人員										
正職員	2人									
再任用職員	1人									
会計年度任用職員	2人									
その他	61人									
合計	66人									
棟別情報										
No	棟名称	構造	階数		延床面積 (㎡)	建築年度	耐震情報			
			地上	地下			新/旧	耐震性/改修		
1	学校給食共同調理場	鉄骨造	2		3,606.96	2006	新			
2	生ゴミ処理機上屋	鉄骨造	1		56.00	2006	新			
3	機械室	鉄筋コンクリート造	1		8.50	2007				
4										
5										
6										
7										
8										
9										
10										
11										
12										

(5)子育て支援施設

基本情報											
施設名称	大沼幼稚園					No.	05-01-01				
施設分野	子育て支援施設	施設種類	幼稚園・保育園・認定こども園								
所在地	東金沢町5-6-6	地区	多賀								
所管課	子ども施設課	開設年度	昭和50年度								
設置根拠法令	学校教育法										
設置条例	日立市立学校設置条例										
複合施設											
主な用途・目的	幼稚園										
諸室	保育室/遊戯室/職員室等										
災害予想					避難所指定		-				
津波	-	洪水	-	土砂	-	備蓄倉庫	-				
土地情報											
敷地面積	3,583.93㎡		借地面積	3,263.78㎡		駐車台数	6台				
			借地率	91.1%		車椅子用	0台				
建物情報											
建築年度	昭和50年度			バリアフリー対応							
経過年数	45年			出入口スロープ	-	エレベータ	-				
延床面積	764.36㎡			ト	洋便器	○	ト	ベビーチェア	-		
構造	RC造			イ	車椅子用	-	イ	おむつ交換台	-		
階数	地上	2		レ	オストメイト	-	レ				
	地下	0		太陽光発電設備							
AED	○			太陽光パネル	-	蓄電池	-				
運営・利用情報											
開館時間	8:40～11:30、13:30			利用状況							
休館日	土日祝日・長期休暇期間			項目	単位	平成30年度	令和元年度	令和2年度	対前年度比		
運営形態	直営			園児数	人	40	39	27	69%		
運営人員											
正職員	6人										
再任用職員	0人										
会計年度任用職員	13人										
その他	0人										
合計	19人										
棟別情報											
No	棟名称	構造	階数		延床面積 (㎡)	建築年度	耐震情報				
			地上	地下			新/旧	耐震性/改修			
1	園舎	鉄筋コンクリート造	2		754.43	1974	旧	有			
2	物置	木造	1		9.93	1976					
3											
4											
5											
6											
7											
8											
9											
10											
11											
12											

基本情報											
施設名称	田尻幼稚園					No.	05-01-02				
施設分野	子育て支援施設	施設種類	幼稚園・保育園・認定こども園								
所在地	田尻町4-39-2	地区	日高								
所管課	子ども施設課	開設年度	昭和51年度								
設置根拠法令	学校教育法										
設置条例	日立市立学校設置条例										
複合施設											
主な用途・目的	幼稚園										
諸室	保育室/遊戯室/職員室等										
災害予想					避難所指定		-				
津波	-	洪水	-	土砂	-	備蓄倉庫	-				
土地情報											
敷地面積	3,834.00㎡		借地面積	592.00㎡		駐車台数	5台				
			借地率	15.4%		車椅子用	0台				
建物情報											
建築年度	昭和51年度			バリアフリー対応							
経過年数	44年			出入口スロープ	-	エレベータ	-				
延床面積	724.63㎡			ト	洋便器	○	ト	ベビーチェア	-		
構造	RC造			イ	車椅子用	-	イ	おむつ交換台	-		
階数	地上	1		レ	オストメイト	-	レ				
	地下	0		太陽光発電設備							
AED	○			太陽光パネル	-	蓄電池	-				
運営・利用情報											
開館時間	8:40~11:30、13:30			利用状況							
休館日	土日祝日・長期休暇期間			項目	単位	平成30年度	令和元年度	令和2年度	対前年度比		
運営形態	直営			園児数	人	35	33	24	73%		
運営人員											
正職員	3人										
再任用職員	0人										
会計年度任用職員	12人										
その他	0人										
合計	15人										
棟別情報											
No	棟名称	構造	階数		延床面積 (㎡)	建築年度	耐震情報				
			地上	地下			新/旧	耐震性/改修			
1	園舎	鉄筋コンクリート造	1		532.43	1976	旧	済			
2	園舎	鉄筋コンクリート造	1		172.10	1978	旧	済			
3	倉庫	軽量鉄骨造	1		20.10	1995	新				
4											
5											
6											
7											
8											
9											
10											
11											
12											

基本情報										
施設名称	楡形幼稚園					No.	05-01-03			
施設分野	子育て支援施設	施設種類	幼稚園・保育園・認定こども園							
所在地	十王町伊師本郷506	地区	十王							
所管課	子ども施設課	開設年度	昭和49年度							
設置根拠法令	学校教育法									
設置条例	日立市立学校設置条例									
複合施設										
主な用途・目的	幼稚園									
諸室	保育室/遊戯室/職員室等									
災害予想					避難所指定		-			
津波	-	洪水	-	土砂	-	備蓄倉庫	-			
土地情報										
敷地面積	4,956.00㎡		借地面積	0.00㎡		駐車台数	12台			
			借地率	0.0%		車椅子用	0台			
建物情報										
建築年度	昭和58年度			バリアフリー対応						
経過年数	37年			出入口スロープ	-	エレベータ	-			
延床面積	542.04㎡			ト	洋便器	○	ト	ベビーチェア	-	
構造	S造			イ	車椅子用	-	イ	おむつ交換台	-	
階数	地上	1		レ	オストメイト	-	レ			
	地下	0		太陽光発電設備						
AED	○			太陽光パネル	-	蓄電池	-			
運営・利用情報										
開館時間	8:40～11:30、13:30			利用状況						
休館日	土日祝日・長期休暇期間			項目	単位	平成30年度	令和元年度	令和2年度	対前年度比	
運営形態	直営			園児数	人	38	30	28	93%	
運営人員										
正職員	5人									
再任用職員	0人									
会計年度任用職員	7人									
その他	0人									
合計	12人									
棟別情報										
No	棟名称	構造	階数		延床面積 (㎡)	建築年度	耐震情報			
			地上	地下			新/旧	耐震性/改修		
1	園舎	鉄骨造	1		451.00	1982	新			
2	園舎(増築)	鉄骨造	1		76.00	1986	新			
3	倉庫	木造	1		12.42	1992	新			
4	危険物貯蔵庫	コンクリートブロック造	1		2.62	1985				
5										
6										
7										
8										
9										
10										
11										
12										

基本情報											
施設名称	かみね保育園					No.	05-01-04				
施設分野	子育て支援施設	施設種類	幼稚園・保育園・認定こども園								
所在地	宮田町3-6-15	地区	本庁								
所管課	子ども施設課	開設年度	昭和25年度								
設置根拠法令	児童福祉法										
設置条例	日立市保育所の設置及び管理に関する条例										
複合施設											
主な用途・目的	保育所										
諸室	保育室/遊戯室/職員室等										
災害予想					避難所指定		-				
津波	-	洪水	-	土砂	-	備蓄倉庫	-				
土地情報											
敷地面積	1,497.88㎡		借地面積	1,497.88㎡		駐車台数	4台				
			借地率	100.0%		車椅子用	0台				
建物情報											
建築年度	昭和60年度			バリアフリー対応							
経過年数	35年			出入口スロープ	-	エレベータ	-				
延床面積	511.34㎡			ト	洋便器	○	ト	ベビーチェア	-		
構造	RC造			イ	車椅子用	-	イ	おむつ交換台	○		
階数	地上	2		レ	オストメイト	-	レ				
	地下	0		太陽光発電設備							
AED	○			太陽光パネル	-	蓄電池	-				
運営・利用情報											
開館時間	7:30~19:30			利用状況							
				項目	単位	平成30年度	令和元年度	令和2年度	対前年度比		
休館日	日祝日・年末年始		定員	人	50	50	50	100%			
運営形態	直営		園児数	人	51	53	52	98%			
運営人員											
正職員	8人										
再任用職員	1人										
会計年度任用職員	8人										
その他	0人										
合計	17人										
棟別情報											
No	棟名称	構造	階数		延床面積 (㎡)	建築年度	耐震情報				
			地上	地下			新/旧	耐震性/改修			
1	園舎	鉄筋コンクリート造	2		500.00	1984	新				
2	物置	軽量鉄骨造	1		11.34	1985	新				
3											
4											
5											
6											
7											
8											
9											
10											
11											
12											

基本情報										
施設名称	かみちょう保育園					No.	05-01-05			
施設分野	子育て支援施設	施設種類	幼稚園・保育園・認定こども園							
所在地	鹿島町2-7-9	地区	本庁							
所管課	子ども施設課	開設年度	昭和26年度							
設置根拠法令	児童福祉法									
設置条例	日立市保育所の設置及び管理に関する条例									
複合施設										
主な用途・目的	保育所									
諸室	保育室/遊戯室/職員室等									
災害予想					避難所指定		-			
津波	-	洪水	-	土砂	-	備蓄倉庫	-			
土地情報										
敷地面積	1,283.47㎡	借地面積	0.00㎡			駐車台数	4台			
		借地率	0.0%			車椅子用	0台			
建物情報										
建築年度	昭和49年度			バリアフリー対応						
経過年数	46年			出入口スロープ	-	エレベータ	-			
延床面積	670.77㎡			ト	洋便器	○	ト	ベビーチェア	-	
構造	RC造			イ	車椅子用	-	イ	おむつ交換台	○	
階数	地上	2			レ	オストメイト	-	レ		
	地下	0			太陽光発電設備					
AED	○			太陽光パネル	-	蓄電池	-			
運営・利用情報										
開館時間	7:30~19:30			利用状況						
休館日	日祝日・年末年始			項目	単位	平成30年度	令和元年度	令和2年度	対前年度比	
運営形態	直営			定員	人	80	80	80	100%	
運営人員				園児数	人	79	77	78	101%	
正職員	8人									
再任用職員	1人									
会計年度任用職員	12人									
その他	0人									
合計	21人									
棟別情報										
No	棟名称	構造	階数		延床面積 (㎡)	建築年度	耐震情報			
			地上	地下			新/旧	耐震性/改修		
1	園舎	鉄筋コンクリート造	2		670.77	1974	旧	有		
2										
3										
4										
5										
6										
7										
8										
9										
10										
11										
12										

基本情報									
施設名称	おおもり保育園					No.	05-01-06		
施設分野	子育て支援施設	施設種類	幼稚園・保育園・認定こども園						
所在地	東町1-4-3	地区	本庁						
所管課	子ども施設課	開設年度	昭和27年度						
設置根拠法令	児童福祉法								
設置条例	日立市保育所の設置及び管理に関する条例								
複合施設									
主な用途・目的	保育所								
諸室	保育室/遊戯室/職員室等								
災害予想					避難所指定		-		
津波	-	洪水	-	土砂	-	備蓄倉庫	-		
土地情報									
敷地面積	1,936.46㎡		借地面積	0.00㎡		駐車台数	12台		
			借地率	0.0%		車椅子用	0台		
建物情報									
建築年度	昭和56年度			バリアフリー対応					
経過年数	39年			出入口スロープ		-	エレベータ		-
延床面積	669.29㎡			ト	洋便器	○	ト	ベビーチェア	-
構造	RC造			イ	車椅子用	-	イ	おむつ交換台	○
階数	地上	2		レ	オストメイト	-	レ		
	地下	0		太陽光発電設備					
AED	○			太陽光パネル		-	蓄電池		-
運営・利用情報									
開館時間	7:30~19:30			利用状況					
休館日	日祝日・年末年始			項目	単位	平成30年度	令和元年度	令和2年度	対前年度比
運営形態	直営			定員	人	55	55	55	100%
				園児数	人	55	50	58	116%
運営人員									
正職員	9人								
再任用職員	0人								
会計年度任用職員	12人								
その他	0人								
合計	21人								
棟別情報									
No	棟名称	構造	階数		延床面積 (㎡)	建築年度	耐震情報		
			地上	地下			新/旧	耐震性/改修	
1	園舎	鉄筋コンクリート造	2		554.20	1980	旧	済	
2	保育室	鉄骨造	1		98.45	1979	旧	済	
3	物置	木造	1		9.91	1953			
4	倉庫	軽量鉄骨造	1		6.73	2019			
5									
6									
7									
8									
9									
10									
11									
12									

基本情報										
施設名称	おおせ保育園					No.	05-01-07			
施設分野	子育て支援施設	施設種類	幼稚園・保育園・認定こども園							
所在地	会瀬町2-18-18	地区	本庁							
所管課	子ども施設課	開設年度	昭和29年度							
設置根拠法令	児童福祉法									
設置条例	日立市保育所の設置及び管理に関する条例									
複合施設										
主な用途・目的	保育所									
諸室	保育室/遊戯室/職員室等									
災害予想					避難所指定		-			
津波	-	洪水	-	土砂	-	備蓄倉庫	-			
土地情報										
敷地面積	1,709.44㎡		借地面積	456.99㎡		駐車台数	5台			
			借地率	26.7%		車椅子用	0台			
建物情報										
建築年度	昭和55年度			バリアフリー対応						
経過年数	40年			出入口スロープ	-	エレベータ	-			
延床面積	664.64㎡			ト	洋便器	○	ト	ベビーチェア	-	
構造	RC造			イ	車椅子用	-	イ	おむつ交換台	○	
階数	地上	2		レ	オストメイト	-	レ			
	地下	0		太陽光発電設備						
AED	○			太陽光パネル	-	蓄電池	-			
運営・利用情報										
開館時間	7:30~19:30			利用状況						
休館日	日祝日・年末年始			項目	単位	平成30年度	令和元年度	令和2年度	対前年度比	
運営形態	直営			定員	人	85	85	85	100%	
運営人員				園児数	人	82	82	81	99%	
正職員	8人									
再任用職員	1人									
会計年度任用職員	16人									
その他	0人									
合計	25人									
棟別情報										
No	棟名称	構造	階数		延床面積 (㎡)	建築年度	耐震情報			
			地上	地下			新/旧	耐震性/改修		
1	園舎	鉄筋コンクリート造	2		654.70	1980	旧	有		
2	倉庫	木造	1		9.94	1980				
3										
4										
5										
6										
7										
8										
9										
10										
11										
12										

基本情報										
施設名称	おおくぼ保育園					No.	05-01-08			
施設分野	子育て支援施設	施設種類	幼稚園・保育園・認定こども園							
所在地	末広町1-1-5	地区	多賀							
所管課	子ども施設課	開設年度	昭和29年度							
設置根拠法令	児童福祉法									
設置条例	日立市保育所の設置及び管理に関する条例									
複合施設	おおくぼ保育園子育て支援センター									
主な用途・目的	保育所									
諸室	保育室/遊戯室/職員室等									
災害予想					避難所指定		-			
津波	-	洪水	-	土砂	-	備蓄倉庫	-			
土地情報										
敷地面積	2,857.34㎡		借地面積	0.00㎡		駐車台数	14台			
			借地率	0.0%		車椅子用	2台			
建物情報										
建築年度	平成28年度			バリアフリー対応						
経過年数	4年			出入口スロープ	-	エレベータ	○			
延床面積	1,325.06㎡			ト	洋便器	○	ト	ベビーチェア	-	
構造	W造			イ	車椅子用	-	イ	おむつ交換台	○	
階数	地上	2		レ	オストメイト	-	レ			
	地下	0		太陽光発電設備						
A E D	○			太陽光パネル	-	蓄電池	-			
運営・利用情報										
開館時間	7:30~19:30			利用状況						
休館日	日祝日・年末年始			項目	単位	平成30年度	令和元年度	令和2年度	対前年度比	
運営形態	直営			定員	人	78	78	78	100%	
運営人員				園児数	人	80	83	86	104%	
				支援センター利用者数	人	0	0	5,230		
正職員	8人									
再任用職員	3人									
会計年度任用職員	21人									
その他	0人									
合計	32人									
棟別情報										
No	棟名称	構造	階数		延床面積 (㎡)	建築年度	耐震情報			
			地上	地下			新/旧	耐震性/改修		
1	園舎	木造	2		689.69	2017	新			
2	園舎	木造	2		602.25	2017	新			
3	倉庫	木造	1		33.12	2018	新			
4										
5										
6										
7										
8										
9										
10										
11										
12										

基本情報										
施設名称	みずき保育園					No.	05-01-09			
施設分野	子育て支援施設	施設種類	幼稚園・保育園・認定こども園							
所在地	大みか町2-1-15	地区	南部							
所管課	子ども施設課	開設年度	昭和30年度							
設置根拠法令	児童福祉法									
設置条例	日立市保育所の設置及び管理に関する条例									
複合施設										
主な用途・目的	保育所									
諸室	保育室/遊戯室/職員室等									
災害予想					避難所指定		-			
津波	-	洪水	-	土砂	-	備蓄倉庫	-			
土地情報										
敷地面積	1,375.30㎡		借地面積	0.00㎡		駐車台数	4台			
			借地率	0.0%		車椅子用	0台			
建物情報										
建築年度	昭和62年度			バリアフリー対応						
経過年数	33年			出入口スロープ	-	エレベータ	-			
延床面積	577.01㎡			ト	洋便器	○	ト	ベビーチェア	-	
構造	RC造			イ	車椅子用	-	イ	おむつ交換台	○	
階数	地上	2		レ	オストメイト	-	レ			
	地下	0		太陽光発電設備						
AED	○			太陽光パネル	-	蓄電池	-			
運営・利用情報										
開館時間	7:30~19:30			利用状況						
休館日	日祝日・年末年始			項目	単位	平成30年度	令和元年度	令和2年度	対前年度比	
運営形態	直営			定員	人	66	66	66	100%	
運営人員				園児数	人	68	73	70	96%	
正職員	8人									
再任用職員	1人									
会計年度任用職員	16人									
その他	0人									
合計	25人									
棟別情報										
No	棟名称	構造	階数		延床面積 (㎡)	建築年度	耐震情報			
			地上	地下			新/旧	耐震性/改修		
1	園舎	鉄筋コンクリート造	2		560.97	1986	新			
2	物置	軽量鉄骨造	1		16.04	2011	新			
3										
4										
5										
6										
7										
8										
9										
10										
11										
12										

基本情報										
施設名称	ゆなご保育園					No.	05-01-10			
施設分野	子育て支援施設	施設種類	幼稚園・保育園・認定こども園							
所在地	鮎川町6-19-28	地区	多賀							
所管課	子ども施設課	開設年度	昭和31年度							
設置根拠法令	児童福祉法									
設置条例	日立市保育所の設置及び管理に関する条例									
複合施設										
主な用途・目的	保育所									
諸室	保育室/遊戯室/職員室等									
災害予想					避難所指定		-			
津波	-	洪水	-	土砂	-	備蓄倉庫	-			
土地情報										
敷地面積	1,830.23㎡	借地面積	36.00㎡		駐車台数	10台				
		借地率	2.0%		車椅子用	0台				
建物情報										
建築年度	昭和57年度			バリアフリー対応						
経過年数	38年			出入口スロープ	-	エレベータ	-			
延床面積	664.31㎡			ト	洋便器	○	ト	ベビーチェア	-	
構造	RC造				イ	車椅子用		-	イ	おむつ交換台
階数	地上	2		レ	オストメイト	-	レ			
	地下	0			太陽光発電設備					
A E D	○			太陽光パネル	-	蓄電池	-			
運営・利用情報										
開館時間	7:30~19:30			利用状況						
休館日	日祝日・年末年始		項目	単位	平成30年度	令和元年度	令和2年度	対前年度比		
運営形態	直営		定員	人	80	80	80	100%		
運営形態	直営		園児数	人	77	76	79	104%		
運営人員										
正職員	9人									
再任用職員	1人									
会計年度任用職員	18人									
その他	0人									
合計	28人									
棟別情報										
No	棟名称	構造	階数		延床面積 (㎡)	建築年度	耐震情報			
			地上	地下			新/旧	耐震性/改修		
1	園舎	鉄筋コンクリート造	2		649.41	1981	新			
2	倉庫	鉄骨造一部木造	1		14.90	1979	旧			
3										
4										
5										
6										
7										
8										
9										
10										
11										
12										

基本情報										
施設名称	くじ保育園					No.	05-01-11			
施設分野	子育て支援施設	施設種類	幼稚園・保育園・認定こども園							
所在地	久慈町2-10-55	地区	南部							
所管課	子ども施設課	開設年度	昭和34年度							
設置根拠法令	児童福祉法									
設置条例	日立市保育所の設置及び管理に関する条例									
複合施設										
主な用途・目的	保育所									
諸室	保育室/遊戯室/職員室等									
災害予想					避難所指定		-			
津波	-	洪水	-	土砂	-	備蓄倉庫	-			
土地情報										
敷地面積	3,867.75㎡		借地面積	0.00㎡		駐車台数	20台			
			借地率	0.0%		車椅子用	0台			
建物情報										
建築年度	平成24年度			バリアフリー対応						
経過年数	8年			出入口スロープ	-	エレベータ	-			
延床面積	661.95㎡			ト	洋便器	○	ト	ベビーチェア	-	
構造	S造			イ	車椅子用	-	イ	おむつ交換台	○	
階数	地上	1		レ	オストメイト	-	レ			
	地下	0		太陽光発電設備						
AED	○			太陽光パネル	○	蓄電池	-			
運営・利用情報										
開館時間	7:30~19:30			利用状況						
休館日	日祝日・年末年始			項目	単位	平成30年度	令和元年度	令和2年度	対前年度比	
運営形態	直営			定員	人	63	63	63	100%	
運営人員				園児数	人	65	65	61	94%	
正職員	9人									
再任用職員	0人									
会計年度任用職員	12人									
その他	0人									
合計	21人									
棟別情報										
No	棟名称	構造	階数		延床面積 (㎡)	建築年度	耐震情報			
			地上	地下			新/旧	耐震性/改修		
1	保育所	鉄骨造	1		594.05	2012	新			
2	保育室	木造	1		67.90	1990	新			
3										
4										
5										
6										
7										
8										
9										
10										
11										
12										

基本情報										
施設名称	じゅうおう保育園					No.	05-01-12			
施設分野	子育て支援施設	施設種類	幼稚園・保育園・認定こども園							
所在地	十王町友部1576	地区	十王							
所管課	子ども施設課	開設年度	昭和46年度							
設置根拠法令	児童福祉法									
設置条例	日立市保育所の設置及び管理に関する条例									
複合施設										
主な用途・目的	保育所									
諸室	保育室/遊戯室/職員室等									
災害予想					避難所指定		-			
津波	-	洪水	-	土砂	-	備蓄倉庫	-			
土地情報										
敷地面積	3,002.54㎡		借地面積	0.00㎡		駐車台数	10台			
			借地率	0.0%		車椅子用	0台			
建物情報										
建築年度	平成11年度			バリアフリー対応						
経過年数	21年			出入口スロープ	-	エレベータ	-			
延床面積	509.99㎡			ト	洋便器	○	ト	ベビーチェア	-	
構造	W造			イ	車椅子用	-	イ	おむつ交換台	○	
階数	地上	1		レ	オストメイト	-	レ			
	地下	0		太陽光発電設備						
AED	○			太陽光パネル	-	蓄電池	-			
運営・利用情報										
開館時間	7:30~19:30			利用状況						
休館日	日祝日・年末年始			項目	単位	平成30年度	令和元年度	令和2年度	対前年度比	
運営形態	直営			定員	人	60	60	60	100%	
				園児数	人	51	53	49	92%	
運営人員										
正職員	7人									
再任用職員	0人									
会計年度任用職員	16人									
その他	0人									
合計	23人									
棟別情報										
No	棟名称	構造	階数		延床面積 (㎡)	建築年度	耐震情報			
			地上	地下			新/旧	耐震性/改修		
1	園舎	木造	1		509.99	1998	新			
2										
3										
4										
5										
6										
7										
8										
9										
10										
11										
12										

基本情報										
施設名称	みやた認定こども園					No.	05-01-13			
施設分野	子育て支援施設	施設種類	幼稚園・保育園・認定こども園							
所在地	本宮町2-10-22	地区	本庁							
所管課	子ども施設課	開設年度	昭和37年度							
設置根拠法令	認定こども園法									
設置条例	日立市立認定こども園の設置及び管理に関する条例									
複合施設	みやた認定こども園子育て支援センター									
主な用途・目的	認定こども園									
諸室	保育室/遊戯室/職員室等									
災害予想					避難所指定		-			
津波	-	洪水	-	土砂	-	備蓄倉庫	-			
土地情報										
敷地面積	5,774.48㎡		借地面積	0.00㎡		駐車台数	12台			
			借地率	0.0%		車椅子用	0台			
建物情報										
建築年度	平成元年度			バリアフリー対応						
経過年数	31年			出入口スロープ		-	エレベータ		-	
延床面積	1,076.56㎡			ト	洋便器	○	ト	ベビーチェア	-	
構造	RC造			イ	車椅子用	-	イ	おもつ交換台	○	
階数	地上	2		レ	オストメイト	-	レ			
	地下	0		太陽光発電設備						
AED	○			太陽光パネル		-	蓄電池		-	
運営・利用情報										
開館時間	7:30~19:30			利用状況						
				項目	単位	平成30年度	令和元年度	令和2年度	対前年度比	
休館日	日祝日・年末年始			定員	人	100	100	100	100%	
運営形態	直営			園児数	人	92	96	97	101%	
運営人員				支援センター利用者数	人	0	0	2,188		
正職員	9人									
再任用職員	2人									
会計年度任用職員	22人									
その他	0人									
合計	33人									
棟別情報										
No	棟名称		構造	階数		延床面積 (㎡)	建築年度	耐震情報		
				地上	地下			新/旧	耐震性/改修	
1	園舎		鉄筋コンクリート造	2		584.15	1988	新		
2	園舎		木造	1		286.50	1964	旧		
3	みやた認定こども園		軽量鉄骨造	1		192.72	2013	新		
4	職員室		木造	1		13.19	1970	旧		
5										
6										
7										
8										
9										
10										
11										
12										

基本情報										
施設名称	はなやま認定こども園					No.	05-01-14			
施設分野	子育て支援施設	施設種類	幼稚園・保育園・認定こども園							
所在地	金沢町2-10-23	地区	多賀							
所管課	子ども施設課	開設年度	令和2年度							
設置根拠法令	認定こども園法									
設置条例	日上市立認定こども園の設置及び管理に関する条例									
複合施設	はなやま認定こども園子育て支援センター									
主な用途・目的	認定こども園									
諸室	保育室/遊戯室/職員室等									
災害予想					避難所指定		-			
津波	-	洪水	-	土砂	-	備蓄倉庫	-			
土地情報										
敷地面積	4,252.91㎡		借地面積	0.00㎡		駐車台数	16台			
			借地率	-		車椅子用	1台			
建物情報										
建築年度	令和元年度			バリアフリー対応						
経過年数	1年			出入口スロープ	-	エレベータ	○			
延床面積	1,101.23㎡			ト	洋便器	○	ト	ベビーチェア	○	
構造	W造			イ	車椅子用	-	イ	おむつ交換台	○	
階数	地上	2		レ	オストメイト	-	レ			
	地下	0		太陽光発電設備						
AED	○			太陽光パネル	-	蓄電池	-			
運営・利用情報										
開館時間	7:30~19:30			利用状況						
				項目	単位	平成30年度	令和元年度	令和2年度	対前年度比	
休館日	日祝日・年末年始		定員	人				102		
運営形態	直営		園児数	人				96		
運営人員			支援センター利用者数	人				1,989		
正職員	12人									
再任用職員	1人									
会計年度任用職員	19人									
その他	0人									
合計	32人									
棟別情報										
No	棟名称	構造	階数		延床面積 (㎡)	建築年度	耐震情報			
			地上	地下			新/旧	耐震性/改修		
1	園舎	木造一部鉄筋コンクリート造	2		1,081.40	2019	新			
2	屋外倉庫	木造	1		19.83	2019	新			
3										
4										
5										
6										
7										
8										
9										
10										
11										
12										

基本情報										
施設名称	子どもセンター					No.	05-02-01			
施設分野	子育て支援施設	施設種類	児童福祉施設							
所在地	西成沢町2-4-20	地区	本庁							
所管課	子育て支援課	開設年度	平成27年度							
設置根拠法令										
設置条例	日立市子どもセンターの設置及び管理に関する条例									
複合施設										
主な用途・目的	子ども及び子育て家庭への切れ目のない、総合的な支援を行うための施設を設置し、もって子どもの健全な育成を図るとともに、地域全体で子育てを支援する社会の実現に寄与する									
諸室	子育て支援室／幼児療育室／相談室／会議室／職員室									
災害予想					避難所指定		-			
津波	-	洪水	-	土砂	-	備蓄倉庫	-			
土地情報										
敷地面積	9,385.47㎡	借地面積	9,385.47㎡		駐車台数	40台				
		借地率	100.0%		車椅子用	0台				
建物情報										
建築年度	平成27年度			バリアフリー対応						
経過年数	5年			出入口スロープ	○	エレベータ	-			
延床面積	611.20㎡			ト	洋便器	○	ト	ベビーチェア	-	
構造	S造			イ	車椅子用	-	イ	おむつ交換台	○	
階数	地上	1			レ	オストメイト	-	レ		
	地下	0			太陽光発電設備					
AED	○			太陽光パネル	-	蓄電池	-			
運営・利用情報										
開館時間	9:00～17:00			利用状況						
休館日	年末年始			項目	単位	平成30年度	令和元年度	令和2年度	対前年度比	
運営形態	直営			利用者数	人	19,516	15,142	3,268	22%	
運営人員										
正職員	5人									
再任用職員	3人									
会計年度任用職員	23人									
その他	0人									
合計	31人									
棟別情報										
No	棟名称	構造	階数		延床面積 (㎡)	建築年度	耐震情報			
			地上	地下			新/旧	耐震性/改修		
1	事務所	鉄骨造	1		381.49	1980	旧	有		
2	事務所	鉄骨造	1		204.45	1980	旧	有		
3	事務所	鉄骨造	1		18.75	2018	新			
4	物置	軽量鉄骨造	1		6.51	1980				
5										
6										
7										
8										
9										
10										
11										
12										

基本情報									
施設名称	子どもすくすくセンター				No.	05-02-02			
施設分野	子育て支援施設	施設種類	児童福祉施設						
所在地	神峰町1-10-1	地区	本庁						
所管課	子育て支援課	開設年度	平成18年度						
設置根拠法令									
設置条例	日立市子育て支援施設の設置及び管理に関する条例								
複合施設	県営平和通りアパート								
主な用途・目的	安心して子育てができ、健やかに子どもたちが育つ環境の整備を図る								
諸室	プレールーム/情報コーナー/会議室/事務室								
災害予想					避難所指定		-		
津波	-	洪水	-	土砂	-	備蓄倉庫	-		
土地情報									
敷地面積	862.37㎡		借地面積	862.37㎡		駐車台数	7台		
			借地率	100.0%		車椅子用	0台		
建物情報									
建築年度	平成18年度			バリアフリー対応					
経過年数	14年			出入口スロープ	○	エレベータ	-		
延床面積	345.33㎡			ト	洋便器	○	ト	ベビーチェア	-
構造	RC造			イ	車椅子用	○	イ	おむつ交換台	-
階数	地上	1		レ	オストメイト	-	レ		
	地下	0		太陽光発電設備					
AED	○			太陽光パネル	-	蓄電池	-		
運営・利用情報									
開館時間	8:30~18:30			利用状況					
休館日	年末年始			項目	単位	平成30年度	令和元年度	令和2年度	対前年度比
運営形態	指定管理			利用者数	人	18,467	14,722	2,794	19%
運営人員									
正職員	0人								
再任用職員	0人								
会計年度任用職員	0人								
その他	6人								
合計	6人								
棟別情報									
No	棟名称	構造	階数		延床面積 (㎡)	建築年度	耐震情報		
			地上	地下			新/旧	耐震性/改修	
1	子育て支援施設	鉄筋コンクリート造	1		345.33	2005	新		
2									
3									
4									
5									
6									
7									
8									
9									
10									
11									
12									

(6)保健・福祉施設

基本情報									
施設名称	萬春園					No.	06-01-01		
施設分野	保健・福祉施設	施設種類	高齢福祉施設						
所在地	鮎川町2-6-38	地区	多賀						
所管課	高齢福祉課	開設年度	昭和50年度						
設置根拠法令	老人福祉法								
設置条例	日立市特別養護老人ホーム設置及び管理に関する条例								
複合施設	萬春園デイサービスセンター								
主な用途・目的	常時介護を必要とし、かつ、居宅において、これを受けることが困難な老人を養護するため、老人福祉法に基づき特別養護老人ホームを設置し、もって老人の福祉の増進を図る								
諸室	居室/事務室								
災害予想					避難所指定		-		
津波	-	洪水	-	土砂	-	備蓄倉庫	-		
土地情報									
敷地面積	14,854.70㎡		借地面積	2,043.02㎡		駐車台数	10台		
			借地率	13.8%		車椅子用	-		
建物情報									
建築年度	昭和50年度			バリアフリー対応					
経過年数	43年			出入口スロープ	-	エレベータ	○		
延床面積	2,895.40㎡			ト	洋便器	○	ト	ベビーチェア	-
構造	RC造			イ	車椅子用	-	イ	おむつ交換台	-
階数	地上	2		レ	オストメイト	-	レ		
	地下	0		太陽光発電設備					
AED	○			太陽光パネル	-	蓄電池	-		
運営・利用情報									
開館時間	-			利用状況					
			項目	単位	平成30年度	令和元年度	令和2年度	対前年度比	
休館日	なし		定員	人	100	100	100	100%	
運営形態	指定管理		入所者数	人	83	81	86	106%	
運営人員			利用率	%	83	81	86	106%	
正職員	0人								
再任用職員	0人								
会計年度任用職員	0人								
その他	66人								
合計	66人								
棟別情報									
No	棟名称	構造	階数		延床面積 (㎡)	建築年度	耐震情報		
			地上	地下			新/旧	耐震性/改修	
1	宿舍	鉄筋コンクリート造	2		1,611.04	1974	旧		
2	宿舍	鉄筋コンクリート造	3		778.05	1975	旧		
3	住宅	鉄筋コンクリート造	2		170.30	1975	旧		
4	病棟	鉄筋コンクリート造	2		137.46	1980	旧		
5	老人養護施設	鉄骨造	2		69.84	2001	新		
6	オーバーブリッジ	鉄筋コンクリート造	1		31.24	1976	旧		
7	洗い場	軽量鉄骨造	1		30.00	1974	旧		
8	廊下	軽量鉄骨造	1		26.00	1976	旧		
9	発電機室	補強コンクリートパネル造	1		16.00	1977	旧		
10	廊下	鉄骨造	1		15.87	1997	新		
11	洗い場 (増築)	軽量鉄骨造	1		9.60	1982			
12									

基本情報										
施設名称	かねはた老人ホーム					No.	06-01-02			
施設分野	保健・福祉施設	施設種類	高齢福祉施設							
所在地	大沼町3-25-10		地区	多賀						
所管課	高齢福祉課		開設年度	平成11年度						
設置根拠法令	老人福祉法									
設置条例	日立市養護老人ホーム設置及び管理に関する条例									
複合施設	かねはたデイサービスセンター、かねはた短期入所施設									
主な用途・目的	居宅において養護を受けることが困難な老人を養護するため、老人福祉法に基づき養護老人ホームを設置し、もって老人の福祉の増進を図る									
諸室	居室/事務室									
災害予想					避難所指定		-			
津波	-	洪水	-	土砂	-	備蓄倉庫	-			
土地情報										
敷地面積	12,056.02㎡		借地面積	4,201.83㎡		駐車台数	15台			
			借地率	34.9%		車椅子用	-			
建物情報										
建築年度	平成11年度			バリアフリー対応						
経過年数	19年			出入口スロープ	○	エレベータ	○			
延床面積	5,031.27㎡			ト	洋便器	○	ト	ベビーチェア	-	
構造	RC造			イ	車椅子用	-	イ	おむつ交換台	-	
階数	地上	2			レ	オストメイト	-	レ		
	地下	0			太陽光発電設備					
AED	○			太陽光パネル	-	蓄電池	-			
運営・利用情報										
開館時間	-			利用状況						
				項目	単位	平成30年度	令和元年度	令和2年度	対前年度比	
休館日	なし			定員	人	50	50	50	100%	
運営形態	指定管理			入所者数	人	43	44	40	91%	
運営人員				利用率	%	86	88	80	91%	
正職員	0人									
再任用職員	0人									
会計年度任用職員	0人									
その他	18人									
合計	18人									
棟別情報										
No	棟名称	構造	階数		延床面積 (㎡)	建築年度	耐震情報			
			地上	地下			新/旧	耐震性/改修		
1	複合老人施設	鉄筋コンクリート造	2		5,031.27	1999	新			
2										
3										
4										
5										
6										
7										
8										
9										
10										
11										
12										

基本情報										
施設名称	かねはた短期入所施設					No.	06-01-03			
施設分野	保健・福祉施設	施設種類	高齢福祉施設							
所在地	大沼町3-25-10		地区	多賀						
所管課	高齢福祉課	開設年度	平成11年度							
設置根拠法令	老人福祉法									
設置条例	日立市短期入所施設の設置及び管理に関する条例									
複合施設	かねはた老人ホーム、かねはたデイサービスセンター									
主な用途・目的	養護者の疾病等により、居宅において介護を受けることが一時的に困難となった者を短期間入所させ、養護を行う施設として老人福祉法に基づき老人短期入所施設を設置し、もって福祉の増進に寄与する									
諸室	居室/事務室									
災害予想					避難所指定		-			
津波	-	洪水	-	土砂	-	備蓄倉庫	-			
土地情報										
敷地面積	かねはた老人ホームに集約	借地面積	かねはた老人ホームに集約			駐車台数	-			
		借地率	-			車椅子用	-			
建物情報										
建築年度	平成11年度				バリアフリー対応					
経過年数	19年				出入口スロープ	○	エレベータ	○		
延床面積	かねはた老人ホームに集約				ト	洋便器	○	ト	ベビーチェア	-
構造	RC造				イ	車椅子用	-	イ	おむつ交換台	-
階数	地上	2				レ	オストメイト	-	レ	
	地下	0				太陽光発電設備				
A E D	○				太陽光パネル	-	蓄電池	-		
運営・利用情報										
開館時間	-		利用状況							
			項目	単位	平成30年度	令和元年度	令和2年度	対前年度比		
休館日	なし		定員	人	20	20	20	100%		
運営形態	指定管理		延べ利用者数	人	4,258	5,749	4,340	75%		
運営人員			利用率	%	58	78	60	77%		
正職員	0人									
再任用職員	0人									
会計年度任用職員	0人									
その他	17人									
合計	17人									
棟別情報										
No	棟名称	構造	階数		延床面積 (㎡)	建築年度	耐震情報			
			地上	地下			新/旧	耐震性/改修		
1										
2										
3										
4										
5										
6										
7										
8										
9										
10										
11										
12										

基本情報										
施設名称	本宮福祉作業所					No.	06-01-04			
施設分野	保健・福祉施設	施設種類	高齢福祉施設							
所在地	本宮町3-5-1	地区	本庁							
所管課	高齢福祉課	開設年度	昭和53年度							
設置根拠法令										
設置条例	日立市福祉作業所の設置及び管理に関する条例									
複合施設	本宮老人福祉センター									
主な用途・目的	老人が希望を持ち、能力に応じた作業等を行うため、福祉作業所を設置し、もって老人の福祉の増進を図る									
諸室	作業所									
災害予想					避難所指定		-			
津波	-	洪水	-	土砂	-	備蓄倉庫	-			
土地情報										
敷地面積	本宮老人福祉センターに集約		借地面積	本宮老人福祉センターに集約		駐車台数	-			
			借地率	-		車椅子用	-			
建物情報										
建築年度	昭和53年度			バリアフリー対応						
経過年数	40年			出入口スロープ		-	エレベータ		-	
延床面積	240.83㎡			ト	洋便器	-	ト	ベビーチェア	-	
構造	S造			イ	車椅子用	-	イ	おむつ交換台	-	
階数	地上	1			レ	オストメイト	-	レ		
	地下	0			太陽光発電設備					
AED	○			太陽光パネル		-	蓄電池		-	
運営・利用情報										
開館時間	9:00~17:00			利用状況						
				項目	単位	平成30年度	令和元年度	令和2年度	対前年度比	
休館日	日祝日、年末年始			利用者数	人	826	826	465	56%	
運営形態	直営									
運営人員										
正職員	0人									
再任用職員	0人									
会計年度任用職員	0人									
その他	0人									
合計	0人									
棟別情報										
No	棟名称	構造	階数		延床面積 (㎡)	建築年度	耐震情報			
			地上	地下			新/旧	耐震性/改修		
1	作業所	鉄骨造	1		218.29	1978	旧			
2	作業所	補強コンクリートパネル造	1		22.54	1980	旧			
3										
4										
5										
6										
7										
8										
9										
10										
11										
12										

基本情報										
施設名称	金沢福祉作業所					No.	06-01-05			
施設分野	保健・福祉施設	施設種類	高齢福祉施設							
所在地	金沢町3-1-20	地区	多賀							
所管課	高齢福祉課	開設年度	昭和57年度							
設置根拠法令										
設置条例	日立市福祉作業所の設置及び管理に関する条例									
複合施設										
主な用途・目的	老人が希望を持ち、能力に応じた作業等を行うため、福祉作業所を設置し、もって老人の福祉の増進を図る									
諸室	作業所									
災害予想					避難所指定		-			
津波	-	洪水	-	土砂	-	備蓄倉庫	-			
土地情報										
敷地面積	839.50㎡	借地面積	839.50㎡		駐車台数	10台				
		借地率	100.0%		車椅子用	-				
建物情報										
建築年度	昭和57年度			バリアフリー対応						
経過年数	36年			出入口スロープ	○	エレベータ	-			
延床面積	196.69㎡			ト イ レ	洋便器	○	ト	ベビーチェア	-	
構造	S造				車椅子用	-	イ	おむつ交換台	-	
					オストメイト	-	レ			
階数	地上	1		太陽光発電設備						
	地下	0		太陽光パネル	-	蓄電池	-			
A E D	-									
運営・利用情報										
開館時間	9:00~17:00			利用状況						
				項目	単位	平成30年度	令和元年度	令和2年度	対前年度比	
休館日	日祝日、年末年始			利用者数	人	787	791	476	60%	
運営形態	指定管理									
運営人員										
正職員	0人									
再任用職員	0人									
会計年度任用職員	0人									
その他	0人									
合計	0人									
棟別情報										
No	棟名称	構造	階数		延床面積 (㎡)	建築年度	耐震情報			
			地上	地下			新/旧	耐震性/改修		
1	作業所	鉄骨造	1		196.69	1981	旧			
2										
3										
4										
5										
6										
7										
8										
9										
10										
11										
12										

基本情報											
施設名称	滑川福祉作業所（高齢者福祉施設）					No.	06-01-06				
施設分野	保健・福祉施設	施設種類	高齢福祉施設								
所在地	滑川本町4-13-10		地区	本庁							
所管課	高齢福祉課		開設年度	平成14年度							
設置根拠法令											
設置条例	日立市福祉作業所の設置及び管理に関する条例										
複合施設	滑川福祉作業所（障害者就労支援施設）										
主な用途・目的	老人が希望を持ち、能力に応じた作業等を行うため、福祉作業所を設置し、もって老人の福祉の増進を図る										
諸室	作業所										
災害予想					避難所指定		-				
津波	-	洪水	-	土砂	-	備蓄倉庫	-				
土地情報											
敷地面積	障害者福祉施設に集約		借地面積	障害者福祉施設に集約		駐車台数		-			
			借地率	-		車椅子用		-			
建物情報											
建築年度	平成14年度			バリアフリー対応							
経過年数	16年			出入口スロープ		○	エレベータ		-		
延床面積	223.16㎡			ト	洋便器	○	ト	ベビーチェア	-		
構造	W造			イ	車椅子用	-	イ	おむつ交換台	-		
階数	地上	1			レ	オストメイト	-	レ			
	地下	0			太陽光発電設備						
AED	○			太陽光パネル		-	蓄電池		-		
運営・利用情報											
開館時間	9:00～17:00			利用状況							
休館日	日祝日、年末年始		項目	単位	平成30年度	令和元年度	令和2年度	対前年度比			
運営形態	指定管理		利用者数	人	1,932	2,055	2,141	104%			
運営人員											
正職員	0人										
再任用職員	0人										
会計年度任用職員	0人										
その他	(障害者福祉施設) に含む										
合計	-										
棟別情報											
No	棟名称	構造	階数		延床面積 (㎡)	建築年度	耐震情報				
			地上	地下			新/旧	耐震性/改修			
1	作業所	木造	1		181.76	2001	新				
2	倉庫	木造	1		41.40	2001	新				
3											
4											
5											
6											
7											
8											
9											
10											
11											
12											

基本情報										
施設名称	金沢老人福祉センター				No.	06-01-07				
施設分野	保健・福祉施設	施設種類	高齢福祉施設							
所在地	東金沢町1-22-33	地区	多賀							
所管課	高齢福祉課	開設年度	昭和44年度							
設置根拠法令	老人福祉法									
設置条例	日立市老人福祉センター設置及び管理に関する条例									
複合施設										
主な用途・目的	老人福祉法に基づき、老人に対して各種相談に応ずるとともに健康の増進、教養の向上及びレクリエーションのための便宜を総合的に提供し、もって老人福祉の向上を図る									
諸室	事務室/大広間/訓練室									
災害予想					避難所指定					
津波	-	洪水	-	土砂	○	備蓄倉庫	-			
土地情報										
敷地面積	3,192.40㎡		借地面積	0.00㎡		駐車台数	20台			
			借地率	0.0%		車椅子用	-			
建物情報										
建築年度	昭和44年度				バリアフリー対応					
経過年数	49年				出入口スロープ	-	エレベータ	-		
延床面積	817.67㎡				ト	洋便器	○	ト	ベビーチェア	-
構造	CB造				イ	車椅子用	-	イ	おむつ交換台	-
階数	地上	1			レ	オストメイト	-	レ		
	地下	0			太陽光発電設備					
AED	○				太陽光パネル	-	蓄電池	-		
運営・利用情報										
開館時間	9:00～17:00				利用状況					
休館日	日祝日（敬老の日を除く）、年末年始				項目	単位	平成30年度	令和元年度	令和2年度	対前年度比
運営形態	直営				利用者数	人	10,143	10,412	5,826	56%
運営人員										
正職員	0人									
再任用職員	1人									
会計年度任用職員	0人									
その他	0人									
合計	1人									
棟別情報										
No	棟名称	構造	階数		延床面積 (㎡)	建築年度	耐震情報			
			地上	地下			新/旧	耐震性/改修		
1	会館	コンクリートブロック造	1		793.03	1968	旧			
2	ポイラー室	鉄骨造	1		24.64	1980	旧			
3										
4										
5										
6										
7										
8										
9										
10										
11										
12										

基本情報										
施設名称	本宮老人福祉センター					No.	06-01-08			
施設分野	保健・福祉施設	施設種類	高齢福祉施設							
所在地	本宮町3-5-1	地区	本庁							
所管課	高齢福祉課	開設年度	昭和53年度							
設置根拠法令	老人福祉法									
設置条例	日立市老人福祉センター設置及び管理に関する条例									
複合施設	本宮福祉作業所									
主な用途・目的	老人福祉法に基づき、老人に対して各種相談に応ずるとともに健康の増進、教養の向上及びレクリエーションのための便宜を総合的に提供し、もって老人福祉の向上を図る									
諸室	事務室/和室/娯楽室									
災害予想					避難所指定		-			
津波	-	洪水	-	土砂	-	備蓄倉庫	-			
土地情報										
敷地面積	1,980.61㎡		借地面積	0.00㎡		駐車台数	10台			
			借地率	0.0%		車椅子用	-			
建物情報										
建築年度	昭和53年度			バリアフリー対応						
経過年数	40年			出入口スロープ	-	エレベータ	-			
延床面積	210.52㎡			ト イ レ	洋便器	○	ト	ベビーチェア	-	
構造	RC造				車椅子用	-	イ	おむつ交換台	-	
					オストメイト	-	レ			
階数	地上	1		太陽光発電設備						
	地下	0		太陽光パネル	-	蓄電池	-			
AED	○									
運営・利用情報										
開館時間	9:00~17:00			利用状況						
休館日	日祝日（敬老の日を除く）、年末年始			項目	単位	平成30年度	令和元年度	令和2年度	対前年度比	
運営形態	直営			利用者数	人	3,988	4,395	1,696	39%	
運営人員										
正職員	0人									
再任用職員	1人									
会計年度任用職員	0人									
その他	0人									
合計	1人									
棟別情報										
No	棟名称	構造	階数		延床面積 (㎡)	建築年度	耐震情報			
			地上	地下			新/旧	耐震性/改修		
1	会館	鉄筋コンクリート造	1		190.12	1977	旧			
2	渡り廊下	鉄骨造	1		20.40	1978	旧			
3										
4										
5										
6										
7										
8										
9										
10										
11										
12										

基本情報									
施設名称	老人福祉センター吹上荘				No.	06-01-09			
施設分野	保健・福祉施設	施設種類	高齢福祉施設						
所在地	久慈町2-13-21	地区	南部						
所管課	高齢福祉課	開設年度	昭和55年度						
設置根拠法令	老人福祉法								
設置条例	日立市老人福祉センター設置及び管理等に関する条例								
複合施設									
主な用途・目的	老人福祉法に基づき、老人に対して各種相談に応ずるとともに健康の増進、教養の向上及びレクリエーションのための便宜を総合的に提供し、もって老人福祉の向上を図る								
諸室	事務室/和室/会議室								
災害予想					避難所指定		-		
津波	-	洪水	-	土砂	-	備蓄倉庫	-		
土地情報									
敷地面積	1,781.08㎡		借地面積	0.00㎡		駐車台数	14台		
			借地率	0.0%		車椅子用	-		
建物情報									
建築年度	昭和55年度			バリアフリー対応					
経過年数	38年			出入口スロープ	○	エレベータ	-		
延床面積	494.63㎡			ト	洋便器	○	ト	ベビーチェア	-
構造	RC造			イ	車椅子用	○	イ	おむつ交換台	-
階数	地上	2			レ	オストメイト	○	レ	
	地下	0			太陽光発電設備				
AED	○			太陽光パネル	-	蓄電池	-		
運営・利用情報									
開館時間	9:00～17:00			利用状況					
休館日	日祝日（敬老の日を除く）、年末年始			項目	単位	平成30年度	令和元年度	令和2年度	対前年度比
運営形態	直営			利用者数	人	5,668	7,256	3,205	44%
運営人員									
正職員	0人								
再任用職員	1人								
会計年度任用職員	0人								
その他	0人								
合計	1人								
棟別情報									
No	棟名称	構造	階数		延床面積 (㎡)	建築年度	耐震情報		
			地上	地下			新/旧	耐震性/改修	
1	会館	鉄筋コンクリート造	2		494.63	1980	旧		
2									
3									
4									
5									
6									
7									
8									
9									
10									
11									
12									

基本情報										
施設名称	老人福祉センターはまぎく荘					No.	06-01-10			
施設分野	保健・福祉施設	施設種類	高齢福祉施設							
所在地	田尻町7-10-1	地区	日高							
所管課	高齢福祉課	開設年度	昭和63年度							
設置根拠法令	老人福祉法									
設置条例	日立市老人福祉センター設置及び管理等に関する条例									
複合施設	はまぎく荘デイサービスセンター									
主な用途・目的	老人福祉法に基づき、老人に対して各種相談に応ずるとともに健康の増進、教養の向上及びレクリエーションのための便宜を総合的に提供し、もって老人福祉の向上を図る									
諸室	居室、事務室									
災害予想					避難所指定		-			
津波	-	洪水	-	土砂	-	備蓄倉庫	-			
土地情報										
敷地面積	2,167.46㎡		借地面積	0.00㎡		駐車台数	20台			
			借地率	0.0%		車椅子用	-			
建物情報										
建築年度	昭和63年度			バリアフリー対応						
経過年数	30年			出入口スロープ	○	エレベータ	○			
延床面積	1,179.72㎡			ト	洋便器	○	ト	ベビーチェア	-	
構造	RC造			イ	車椅子用	○	イ	おむつ交換台	-	
階数	地上	3			レ	オストメイト	○	レ		
	地下	0			太陽光発電設備					
AED	○			太陽光パネル	-	蓄電池	-			
運営・利用情報										
開館時間	9:00~17:00			利用状況						
休日	日祝日（敬老の日を除く）、年末年始			項目	単位	平成30年度	令和元年度	令和2年度	対前年度比	
運営形態	指定管理			利用者数	人	14,425	12,892	7,063	55%	
運営人員										
正職員	0人									
再任用職員	0人									
会計年度任用職員	0人									
その他	2人									
合計	2人									
棟別情報										
No	棟名称	構造	階数		延床面積 (㎡)	建築年度	耐震情報			
			地上	地下			新/旧	耐震性/改修		
1	会館	鉄筋コンクリート造	2		1,163.02	1987	新			
2	倉庫	木造	1		16.70	1991	新			
3										
4										
5										
6										
7										
8										
9										
10										
11										
12										

基本情報										
施設名称	萬春園デイサービスセンター					No.	06-01-11			
施設分野	保健・福祉施設	施設種類	高齢福祉施設							
所在地	鮎川町2-6-38		地区	多賀						
所管課	高齢福祉課		開設年度	平成6年度						
設置根拠法令	老人福祉法									
設置条例	日立市デイサービスセンターの設置及び管理に関する条例									
複合施設	萬春園									
主な用途・目的	老人福祉法の規定に基づき、在宅の援護を要する者等に対して各種のサービスを提供する施設として、自立的生活の助長、社会的孤立感の解消、心身機能の維持向上等を図り、もって福祉の増進に寄与する									
諸室	デイルーム									
災害予想					避難所指定		○			
津波	-	洪水	-	土砂	-	備蓄倉庫	-			
土地情報										
敷地面積	萬春園に集約		借地面積	萬春園に集約		駐車台数	-			
			借地率	-		車椅子用	-			
建物情報										
建築年度	平成6年度			バリアフリー対応						
経過年数	24年			出入口スロープ	-	エレベータ	○			
延床面積	908.64㎡			ト イ レ	洋便器	○	ト	ベビーチェア	-	
構造	RC造				車椅子用	-	イ	おむつ交換台	-	
					オストメイト	-	レ			
階数	地上	2		太陽光発電設備						
	地下	0		太陽光パネル	-	蓄電池	-			
A E D	-									
運営・利用情報										
開館時間	9:30~15:30			利用状況						
				項目	単位	平成30年度	令和元年度	令和2年度	対前年度比	
休館日	土日祝日（月曜の祝日は営業）、年末年始			定員	人	25	25	25	100%	
運営形態	指定管理			延べ利用者数	人	2,591	2,449	1,820	74%	
運営人員				利用率	%	41	39	30	77%	
正職員	0人									
再任用職員	0人									
会計年度任用職員	0人									
その他	9人									
合計	9人									
棟別情報										
No	棟名称	構造	階数		延床面積 (㎡)	建築年度	耐震情報			
			地上	地下			新/旧	耐震性/改修		
1	老人福祉施設	鉄筋コンクリート造	2		908.64	1994	新			
2										
3										
4										
5										
6										
7										
8										
9										
10										
11										
12										

基本情報										
施設名称	はまぎく荘デイサービスセンター					No.	06-01-12			
施設分野	保健・福祉施設	施設種類	高齢福祉施設							
所在地	田尻町7-10-1	地区	日高							
所管課	高齢福祉課	開設年度	昭和63年度							
設置根拠法令	老人福祉法									
設置条例	日立市デイサービスセンターの設置及び管理に関する条例									
複合施設	老人福祉センターはまぎく荘									
主な用途・目的	老人福祉法の規定に基づき、在宅の援護を要する者等に対して各種のサービスを提供する施設として、自立的生活の助長、社会的孤立感の解消、心身機能の維持向上等を図り、もって福祉の増進に寄与する									
諸室	デイルーム									
災害予想					避難所指定		○			
津波	-	洪水	-	土砂	-	備蓄倉庫	-			
土地情報										
敷地面積	老人福祉センターはまぎく荘に集約		借地面積	老人福祉センターはまぎく荘に集約		駐車台数	-			
			借地率	-		車椅子用	-			
建物情報										
建築年度	昭和63年度			バリアフリー対応						
経過年数	30年			出入口スロープ	-	エレベータ	○			
延床面積	老人福祉センターはまぎく荘に集約		ト	洋便器	○	ト	ベビーチェア	-		
構造	RC造		イ	車椅子用	○	イ	おむつ交換台	-		
階数	地上	3		レ	オストメイト	○	レ			
	地下	0		太陽光発電設備						
AED	○		太陽光パネル	-	蓄電池	-				
運営・利用情報										
開館時間	9:30~15:30		利用状況							
休館日	土日祝日（月曜の祝日は営業）、年末年始		項目	単位	平成30年度	令和元年度	令和2年度	対前年度比		
運営形態	指定管理		定員	人	25	25	25	100%		
運営人員			延べ利用者数	人	2,867	2,648	2,297	87%		
			利用率	%	46	42	38	90%		
正職員	0人									
再任用職員	0人									
会計年度任用職員	0人									
その他	11人									
合計	11人									
棟別情報										
No	棟名称	構造	階数		延床面積 (㎡)	建築年度	耐震情報			
			地上	地下			新/旧	耐震性/改修		
1										
2										
3										
4										
5										
6										
7										
8										
9										
10										
11										
12										

基本情報										
施設名称	かねはたデイサービスセンター					No.	06-01-13			
施設分野	保健・福祉施設	施設種類	高齢福祉施設							
所在地	大沼町3-25-10		地区	多賀						
所管課	高齢福祉課		開設年度	平成11年度						
設置根拠法令	老人福祉法									
設置条例	日立市デイサービスセンターの設置及び管理に関する条例									
複合施設	かねはた老人ホーム、かねはた短期入所施設									
主な用途・目的	老人福祉法の規定に基づき、在宅の援護を要する者等に対して各種のサービスを提供する施設として、自立的生活の助長、社会的孤立感の解消、心身機能の維持向上等を図り、もって福祉の増進に寄与する									
諸室	デイルーム									
災害予想					避難所指定		○			
津波	-	洪水	-	土砂	-	備蓄倉庫	-			
土地情報										
敷地面積	かねはた老人ホームに集約		借地面積	かねはた老人ホームに集約		駐車台数	-			
			借地率	-		車椅子用	-			
建物情報										
建築年度	平成11年度			バリアフリー対応						
経過年数	19年			出入口スロープ	○	エレベータ	○			
延床面積	かねはた老人ホームに集約		ト	洋便器	○	ト	ベビーチェア	-		
構造	RC造		イ	車椅子用	-	イ	おむつ交換台	-		
階数	地上	2		レ	オストメイト	-	レ			
	地下	0		太陽光発電設備						
AED	○		太陽光パネル	-	蓄電池	-				
運営・利用情報										
開館時間	9:30~15:30		利用状況							
休館日	日曜日、年末年始		項目	単位	平成30年度	令和元年度	令和2年度	対前年度比		
運営形態	指定管理		定員	人	25	25	25	100%		
運営人員			延べ利用者数	人	4,223	4,993	5,173	104%		
			利用率	%	55	64	60	94%		
正職員	0人									
再任用職員	0人									
会計年度任用職員	0人									
その他	17人									
合計	17人									
棟別情報										
No	棟名称	構造	階数		延床面積 (㎡)	建築年度	耐震情報			
			地上	地下			新/旧	耐震性/改修		
1										
2										
3										
4										
5										
6										
7										
8										
9										
10										
11										
12										

基本情報										
施設名称	十王デイサービスセンター					No.	06-01-14			
施設分野	保健・福祉施設	施設種類	高齢福祉施設							
所在地	十王町友部2088-1	地区	十王							
所管課	高齢福祉課	開設年度	平成16年度							
設置根拠法令	老人福祉法									
設置条例	日立市デイサービスセンターの設置及び管理に関する条例									
複合施設	十王総合健康福祉センター									
主な用途・目的	老人福祉法の規定に基づき、在宅の援護を要する者等に対して各種のサービスを提供する施設として、自立的生活の助長、社会的孤立感の解消、心身機能の維持向上等を図り、もって福祉の増進に寄与する									
諸室	デイルーム									
災害予想					避難所指定		○			
津波	-	洪水	-	土砂	-	備蓄倉庫	-			
土地情報										
敷地面積	十王総合健康福祉センターに集約		借地面積	十王総合健康福祉センターに集約		駐車台数	-			
			借地率	-		車椅子用	-			
建物情報										
建築年度	平成8年度			バリアフリー対応						
経過年数	22年			出入口スロープ	-	エレベータ	-			
延床面積	十王総合健康福祉センターに集約			ト	洋便器	○	ト	ベビーチェア	○	
構造	RC造			イ	車椅子用	○	イ	おむつ交換台	○	
階数	地上	1			レ	オストメイト	○	レ		
	地下	0			太陽光発電設備					
AED	○			太陽光パネル	-	蓄電池	-			
運営・利用情報										
開館時間	9:30~15:00			利用状況						
				項目	単位	平成30年度	令和元年度	令和2年度	対前年度比	
休館日	土日祝日、年末年始			定員	人	20	20	20	100%	
運営形態	直営			延べ利用者数	人	1,872	1,347	1,073	80%	
運営人員				利用率	%	39	36	23	64%	
正職員	0人									
再任用職員	1人									
会計年度任用職員	7人									
その他	0人									
合計	8人									
棟別情報										
No	棟名称	構造	階数		延床面積 (㎡)	建築年度	耐震情報			
			地上	地下			新/旧	耐震性/改修		
1										
2										
3										
4										
5										
6										
7										
8										
9										
10										
11										
12										

基本情報										
施設名称	かしま老人の家					No.	06-01-15			
施設分野	保健・福祉施設	施設種類	高齢福祉施設							
所在地	鹿島町2-18-1	地区	本庁							
所管課	高齢福祉課	開設年度	昭和49年度							
設置根拠法令	老人憩の家設置運営要綱									
設置条例	日立市老人いこいの家設置及び管理等に関する条例									
複合施設										
主な用途・目的	日立市老人いこいの家の設置及び管理等に関し必要な事項を定め、もって老人の福祉の増進に寄与する									
諸室	事務室/和室/ホール									
災害予想					避難所指定		-			
津波	-	洪水	-	土砂	-	備蓄倉庫	-			
土地情報										
敷地面積	883.50㎡		借地面積	0.00㎡		駐車台数	-			
			借地率	0.0%		車椅子用	-			
建物情報										
建築年度	昭和49年度			バリアフリー対応						
経過年数	44年			出入口スロープ	○	エレベータ	-			
延床面積	265.30㎡			ト	洋便器	○	ト	ベビーチェア	-	
構造	RC造			イ	車椅子用	-	イ	おむつ交換台	-	
階数	地上	1			レ	オストメイト	-	レ		
	地下	0			太陽光発電設備					
AED	○			太陽光パネル	-	蓄電池	-			
運営・利用情報										
開館時間	9:00～17:00			利用状況						
休館日	日祝日（敬老の日を除く）、年末年始			項目	単位	平成30年度	令和元年度	令和2年度	対前年度比	
運営形態	直営			利用者数	人	4,996	4,527	1,825	40%	
運営人員										
正職員	0人									
再任用職員	0人									
会計年度任用職員	1人									
その他	0人									
合計	1人									
棟別情報										
No	棟名称	構造	階数		延床面積 (㎡)	建築年度	耐震情報			
			地上	地下			新/旧	耐震性/改修		
1	集会所	鉄筋コンクリート造	1		265.30	1974	旧			
2										
3										
4										
5										
6										
7										
8										
9										
10										
11										
12										

基本情報										
施設名称	なかさと老人の家					No.	06-01-16			
施設分野	保健・福祉施設	施設種類	高齢福祉施設							
所在地	下深荻町1908	地区	西部							
所管課	高齢福祉課	開設年度	昭和56年度							
設置根拠法令	老人憩の家設置運営要綱									
設置条例	日立市老人いこいの家設置及び管理等に関する条例									
複合施設										
主な用途・目的	日立市老人いこいの家の設置及び管理等に関し必要な事項を定め、もって老人の福祉の増進に寄与する									
諸室	和室/洋室									
災害予想					避難所指定		-			
津波	-	洪水	-	土砂	-	備蓄倉庫	-			
土地情報										
敷地面積	336.29㎡	借地面積	0.00㎡		駐車台数	2台				
		借地率	0.0%		車椅子用	-				
建物情報										
建築年度	昭和56年度			バリアフリー対応						
経過年数	37年			出入口スロープ	-	エレベータ	-			
延床面積	102.67㎡			ト イ レ	洋便器	○	ト	ベビーチェア	-	
構造	W造				車椅子用	-	イ	おむつ交換台	-	
					オストメイト	-	レ			
階数	地上	1		太陽光発電設備						
	地下	0		太陽光パネル	-	蓄電池	-			
AED	-									
運営・利用情報										
開館時間	9:00~17:00			利用状況						
休館日	日祝日（敬老の日を除く）、年末年始			項目	単位	平成30年度	令和元年度	令和2年度	対前年度比	
運営形態	指定管理			利用者数	人	762	732	252	34%	
運営人員										
正職員	0人									
再任用職員	0人									
会計年度任用職員	0人									
その他	0人									
合計	0人									
棟別情報										
No	棟名称	構造	階数		延床面積 (㎡)	建築年度	耐震情報			
			地上	地下			新/旧	耐震性/改修		
1	集会所	木造	1		102.67	1981	旧			
2										
3										
4										
5										
6										
7										
8										
9										
10										
11										
12										

基本情報											
施設名称	東小沢老人の家					No.	06-01-17				
施設分野	保健・福祉施設	施設種類	高齢福祉施設								
所在地	下土木内町300-1	地区	南部								
所管課	高齢福祉課	開設年度	平成8年度								
設置根拠法令	老人憩の家設置運営要綱										
設置条例	日立市老人いこいの家設置及び管理等に関する条例										
複合施設											
主な用途・目的	日立市老人いこいの家の設置及び管理等に関し必要な事項を定め、もって老人の福祉の増進に寄与する										
諸室	事務室/和室/健康増進室										
災害予想					避難所指定		-				
津波	-	洪水	-	土砂	-	備蓄倉庫	-				
土地情報											
敷地面積	2,220.61㎡		借地面積	0.00㎡		駐車台数	10台				
			借地率	0.0%		車椅子用	-				
建物情報											
建築年度	平成8年度			バリアフリー対応							
経過年数	22年			出入口スロープ	○	エレベータ	-				
延床面積	192.53㎡			ト	洋便器	○	ト	ベビーチェア	-		
構造	W造			イ	車椅子用	-	イ	おむつ交換台	-		
階数	地上	1		レ	オストメイト	-	レ				
	地下	0		太陽光発電設備							
A E D	-			太陽光パネル	-	蓄電池	-				
運営・利用情報											
開館時間	9:00～17:00			利用状況							
休館日	日祝日（敬老の日を除く）、年末年始			項目	単位	平成30年度	令和元年度	令和2年度	対前年度比		
運営形態	指定管理			利用者数	人	1,793	1,807	247	14%		
運営人員											
正職員	0人										
再任用職員	0人										
会計年度任用職員	0人										
その他	0人										
合計	0人										
棟別情報											
No	棟名称	構造	階数		延床面積 (㎡)	建築年度	耐震情報				
			地上	地下			新/旧	耐震性/改修			
1	集会所	木造	1		192.53	1995	新				
2											
3											
4											
5											
6											
7											
8											
9											
10											
11											
12											

基本情報										
施設名称	砂沢老人の家					No.	06-01-18			
施設分野	保健・福祉施設	施設種類	高齢福祉施設							
所在地	砂沢町713-1	地区	豊浦							
所管課	高齢福祉課	開設年度	平成11年度							
設置根拠法令	老人憩の家設置運営要綱									
設置条例	日立市老人いこいの家設置及び管理等に関する条例									
複合施設										
主な用途・目的	日立市老人いこいの家の設置及び管理等に関し必要な事項を定め、もって老人の福祉の増進に寄与する									
諸室	事務室/和室/健康増進室									
災害予想					避難所指定		-			
津波	-	洪水	-	土砂	-	備蓄倉庫	-			
土地情報										
敷地面積	2,293.00㎡		借地面積	2,293.00㎡		駐車台数	30台			
			借地率	100.0%		車椅子用	-			
建物情報										
建築年度	平成11年度			バリアフリー対応						
経過年数	19年			出入口スロープ	○	エレベータ	-			
延床面積	192.53㎡			ト	洋便器	○	ト	ベビーチェア	-	
構造	W造				イ	車椅子用	-	イ	おむつ交換台	-
階数	地上	1			レ	オストメイト	-	レ		
	地下	0				太陽光発電設備				
A E D	-			太陽光パネル	-	蓄電池	-			
運営・利用情報										
開館時間	9:00～17:00			利用状況						
休日	日祝日（敬老の日を除く）、年末年始			項目	単位	平成30年度	令和元年度	令和2年度	対前年度比	
運営形態	指定管理			利用者数	人	5,963	5,538	3,767	68%	
運営人員										
正職員	0人									
再任用職員	0人									
会計年度任用職員	0人									
その他	0人									
合計	0人									
棟別情報										
No	棟名称	構造	階数		延床面積 (㎡)	建築年度	耐震情報			
			地上	地下			新/旧	耐震性/改修		
1	集会所	木造	1		192.53	1999	新			
2										
3										
4										
5										
6										
7										
8										
9										
10										
11										
12										

基本情報										
施設名称	大みかけやし荘					No.	06-02-01			
施設分野	保健・福祉施設	施設種類	障害者福祉施設							
所在地	大みか町6-17-50	地区	南部							
所管課	障害福祉課	開設年度	昭和57年度							
設置根拠法令	地方自治法、障害者の日常生活及び社会生活を総合的に支援するための法律、知的障害者福祉法									
設置条例	日立市大みかけやし荘の設置及び管理に関する条例									
複合施設	大みか福祉作業所									
主な用途・目的	社会生活に適応することが困難な知的障害者を入所させ、生活の場を提供し、適切な保護と支援のもとに、社会的自立を図る。									
諸室	居室/デイルーム/食堂/浴室/作業室/洗濯室/厨房/医務室/静養室/会議室/事務室									
災害予想					避難所指定		-			
津波	-	洪水	-	土砂	-	備蓄倉庫	-			
土地情報										
敷地面積	12,778.86㎡		借地面積	485.00㎡		駐車台数	33台			
			借地率	3.8%		車椅子用	0台			
建物情報										
建築年度	昭和57年度			バリアフリー対応						
経過年数	38年			出入口スロープ	○	エレベータ	-			
延床面積	2,017.26㎡			ト	洋便器	○	ト	ベビーチェア	-	
構造	RC造			イ	車椅子用	○	イ	おむつ交換台	-	
階数	地上	2		レ	オストメイト	○	レ			
	地下	0		太陽光発電設備						
AED	○			太陽光パネル	-	蓄電池	-			
運営・利用情報										
開館時間	00:00～00:00			利用状況						
				項目	単位	平成30年度	令和元年度	令和2年度	対前年度比	
休館日	無			定員	人	50	50	50	100%	
運営形態	指定管理			入所者数	人	50	50	50	100%	
運営人員				利用率	%	100	100	100	100%	
正職員	0人									
再任用職員	0人									
会計年度任用職員	0人									
その他	30人									
合計	30人									
棟別情報										
No	棟名称	構造	階数		延床面積 (㎡)	建築年度	耐震情報			
			地上	地下			新/旧	耐震性/改修		
1	管理棟	鉄筋コンクリート造	2		822.57	1981	新			
2	宿舍	鉄筋コンクリート造	1		507.17	1981	新			
3	宿舍	鉄筋コンクリート造	1		382.26	1981	新			
4	作業所(福祉含)	鉄筋コンクリート造	1		205.36	1981	新			
5	廊下	鉄筋コンクリート造	1		69.50	1981	新			
6	便所	鉄筋コンクリート造	1		16.00	1982	新			
7	井戸上屋	鉄筋コンクリート造	1		14.40	1982	新			
8										
9										
10										
11										
12										

基本情報											
施設名称	ひまわり学園					No.	06-02-02				
施設分野	保健・福祉施設	施設種類	障害者福祉施設								
所在地	助川町5-11-3		地区	本庁							
所管課	障害福祉課		開設年度	平成31年度							
設置根拠法令	地方自治法、障害者の日常生活及び社会生活を総合的に支援するための法律、知的障害者福祉法										
設置条例	日立市ひまわり学園の設置及び管理に関する条例										
複合施設	しいの木学園、太陽の家、母子療育ホーム、歯科診療所、障害者共同生活援助施設										
主な用途・目的	日常生活上の介助、生活指導及び作業指導等に関する事業を行う。										
諸室	支援室/多目的室/医務室/更衣室 ※共有部分：多用途ホール、喫茶コーナー、厨房、職員室等、歯科診療所										
災害予想					避難所指定		-				
津波	-	洪水	-	土砂	-	備蓄倉庫	-				
土地情報											
敷地面積	8,546.26㎡		借地面積	0.00㎡		駐車台数	55台				
			借地率	0.0%		車椅子用	4台				
建物情報											
建築年度	平成30年度			バリアフリー対応							
経過年数	2年			出入口スロープ	○	エレベータ	○				
延床面積	756.63㎡			ト	洋便器	○	ト	ベビーチェア	-		
構造	RC造			イ	車椅子用	○	イ	おむつ交換台	○		
階数	地上	2		レ	オストメイト	○	レ				
	地下	0		太陽光発電設備							
AED	○			太陽光パネル	-	蓄電池	-				
運営・利用情報											
開館時間	8:30~17:15			利用状況							
休館日	土日祝日、年末年始			項目	単位	平成30年度	令和元年度	令和2年度	対前年度比		
運営形態	指定管理			定員	人		30	30	100%		
運営人員				通所者数	人		4,669	3,968	85%		
				運営人員	人		886	870	98%		
正職員	0人										
再任用職員	0人										
会計年度任用職員	0人										
その他	25人										
合計	25人										
棟別情報											
No	棟名称	構造	階数		延床面積 (㎡)	建築年度	耐震情報				
			地上	地下			新/旧	耐震性/改修			
1	障害者福祉施設	鉄筋コンクリート造	2		2,189.55	2018	新				
2											
3											
4											
5											
6											
7											
8											
9											
10											
11											
12											

基本情報										
施設名称	太陽の家					No.	06-02-03			
施設分野	保健・福祉施設	施設種類	障害者福祉施設							
所在地	助川町5-11-3		地区	本庁						
所管課	障害福祉課	開設年度	平成31年度							
設置根拠法令	地方自治法、障害者の日常生活及び社会生活を総合的に支援するための法律									
設置条例	日立市重症心身障害児（者）保育通園施設の設置及び管理等に関する条例									
複合施設	ひまわり学園、しいの木学園、母子療育ホーム、歯科診療所、障害者共同生活援助施設									
主な用途・目的	在宅の重症心身障害児（者）の保育及び感覚運動機能の訓練、緊急時の一時保育、在宅指導、日常生活上の世話、創作的活動の機会の提供等に関する事業を行う。									
諸室	プレイルーム/個別支援室/多目的室/保護者控室/脱衣所/浴室									
災害予想					避難所指定		-			
津波	-	洪水	-	土砂	-	備蓄倉庫	-			
土地情報										
敷地面積	ひまわり学園に集約		借地面積	ひまわり学園に集約		駐車台数	ひまわり学園に集約			
			借地率	-		車椅子用	ひまわり学園に集約			
建物情報										
建築年度	平成30年度			バリアフリー対応						
経過年数	2年			出入口スロープ	○	エレベータ	○			
延床面積	432.60㎡			ト	洋便器	○	ト	ベビーチェア	-	
構造	RC造			イ	車椅子用	○	イ	おむつ交換台	○	
階数	地上	2			レ	オストメイト	○	レ		
	地下	0			太陽光発電設備					
AED	○			太陽光パネル	-	蓄電池	-			
運営・利用情報										
開館時間	8:30～17:15			利用状況						
休館日	土日祝日、年末年始			項目	単位	平成30年度	令和元年度	令和2年度	対前年度比	
運営形態	指定管理			定員	人		20	20	100%	
運営人員	-			通所者数	人		1,539	1,452	94%	
正職員	0人									
再任用職員	0人									
会計年度任用職員	0人									
その他	7人									
合計	7人									
棟別情報										
No	棟名称	構造	階数		延床面積 (㎡)	建築年度	耐震情報			
			地上	地下			新/旧	耐震性/改修		
1										
2										
3										
4										
5										
6										
7										
8										
9										
10										
11										
12										

基本情報									
施設名称	母子療育ホーム					No.	06-02-04		
施設分野	保健・福祉施設	施設種類	障害者福祉施設						
所在地	助川町5-11-3	地区	本庁						
所管課	障害福祉課	開設年度	平成31年度						
設置根拠法令	地方自治法、障害者の日常生活及び社会生活を総合的に支援するための法律								
設置条例	日立市肢体不自由児母子通園訓練施設の設置及び管理等に関する条例								
複合施設	ひまわり学園、しいの木学園、太陽の家、歯科診療所、障害者共同生活援助施設								
主な用途・目的	整形外科的診療及び機能訓練、日常生活の指導及び保育、療育相談及び保護者の研修等に関する事業を行う。								
諸室	大訓練室/個別支援室/多目的室/保護者控室/医務室								
災害予想					避難所指定		-		
津波	-	洪水	-	土砂	-	備蓄倉庫	-		
土地情報									
敷地面積	ひまわり学園に集約		借地面積	ひまわり学園に集約		駐車台数	ひまわり学園に集約		
			借地率	-		車椅子用	ひまわり学園に集約		
建物情報									
建築年度	平成30年度			バリアフリー対応					
経過年数	2年			出入口スロープ	○	エレベータ	○		
延床面積	409.43㎡			ト	洋便器	○	ト	ベビーチェア	-
構造	RC造			イ	車椅子用	○	イ	おむつ交換台	○
階数	地上	2			レ	オストメイト	○	レ	
	地下	0			太陽光発電設備				
AED	○			太陽光パネル	-	蓄電池	-		
運営・利用情報									
開館時間	8:30~17:15			利用状況					
休館日	土日祝日、年末年始			項目	単位	平成30年度	令和元年度	令和2年度	対前年度比
運営形態	指定管理			定員	人		40	40	100%
運営人員	-			通所者数	人		1,053	908	86%
正職員	0人								
再任用職員	0人								
会計年度任用職員	0人								
その他	7人								
合計	7人								
棟別情報									
No	棟名称	構造	階数		延床面積 (㎡)	建築年度	耐震情報		
			地上	地下			新/旧	耐震性/改修	
1									
2									
3									
4									
5									
6									
7									
8									
9									
10									
11									
12									

基本情報											
施設名称	しいの木学園					No.	06-02-05				
施設分野	保健・福祉施設	施設種類	障害者福祉施設								
所在地	助川町5-11-3		地区	本庁							
所管課	障害福祉課		開設年度	平成31年度							
設置根拠法令	地方自治法、障害者の日常生活及び社会生活を総合的に支援するための法律、知的障害者福祉法										
設置条例	日立市障害者就労支援施設の設置及び管理に関する条例										
複合施設	ひまわり学園、太陽の家、母子療育ホーム、歯科診療所、障害者共同生活援助施設										
主な用途・目的	一般企業等での就労を希望する障害者に、就労に必要な知識を提供し、能力の向上のための訓練を一定期間行う。また、一般企業等での就労が困難なかたに対し、就労機会の提供や生産活動、その他の活動の場										
諸室	作業室/多目的室/給湯室/更衣室										
災害予想					避難所指定		-				
津波	-	洪水	-	土砂	-	備蓄倉庫	-				
土地情報											
敷地面積	ひまわり学園に集約		借地面積	ひまわり学園に集約		駐車台数	ひまわり学園に集約				
			借地率	-		車椅子用	ひまわり学園に集約				
建物情報											
建築年度	平成30年度			バリアフリー対応							
経過年数	2年			出入口スロープ	○	エレベータ	○				
延床面積	590.89㎡			ト	洋便器	○	ト	ベビーチェア	-		
構造	RC造			イ	車椅子用	○	イ	おむつ交換台	○		
階数	地上	2			レ	オストメイト	○	レ			
	地下	0			太陽光発電設備						
AED	○			太陽光パネル	-	蓄電池	-				
運営・利用情報											
開館時間	8:30~17:15			利用状況							
休館日	土日祝日、年末年始			項目	単位	平成30年度	令和元年度	令和2年度	対前年度比		
運営形態	指定管理			定員	人		30	30	100%		
運営人員	-			通所者数	人		3,759	3,799	101%		
正職員	0人										
再任用職員	0人										
会計年度任用職員	0人										
その他	7人										
合計	7人										
棟別情報											
No	棟名称	構造	階数		延床面積 (㎡)	建築年度	耐震情報				
			地上	地下			新/旧	耐震性/改修			
1											
2											
3											
4											
5											
6											
7											
8											
9											
10											
11											
12											

基本情報										
施設名称	大みか福祉作業所					No.	06-02-06			
施設分野	保健・福祉施設	施設種類	障害者福祉施設							
所在地	大みか町6-17-50	地区	南部							
所管課	障害福祉課	開設年度	昭和57年度							
設置根拠法令	地方自治法、障害者の日常生活及び社会生活を総合的に支援するための法律、知的障害者福祉法									
設置条例	日立市障害者就労支援施設の設置及び管理に関する条例									
複合施設	大みかけやき荘									
主な用途・目的	一般企業等での就労を希望する障害者に、就労に必要な知識を提供し、能力の向上のための訓練を一定期間行う。また、一般企業等での就労が困難なかたに対し、就労機会の提供や生産活動、その他の活動の場									
諸室	作業室/休憩室/事務室									
災害予想					避難所指定		-			
津波	-	洪水	-	土砂	-	備蓄倉庫	-			
土地情報										
敷地面積	大みかけやき荘に集約	借地面積	大みかけやき荘に集約		駐車台数	33台				
		借地率	-		車椅子用	0台				
建物情報										
建築年度	昭和57年度			バリアフリー対応						
経過年数	38年			出入口スロープ	○	エレベータ	-			
延床面積	164.56㎡			ト	洋便器	○	ト	ベビーチェア	-	
構造	RC造			イ	車椅子用	○	イ	おむつ交換台	-	
階数	地上	1			レ	オストメイト	○	レ		
	地下	0			太陽光発電設備					
A E D	○			太陽光パネル	-	蓄電池	-			
運営・利用情報										
開館時間	9:00~17:00			利用状況						
				項目	単位	平成30年度	令和元年度	令和2年度	対前年度比	
休館日	土日祝日、年末年始			定員	人	25	25	25	100%	
運営形態	指定管理			通所者数	人	18	16	15	94%	
運営人員				利用率	%	72	64	60	94%	
正職員	0人									
再任用職員	0人									
会計年度任用職員	0人									
その他	6人									
合計	6人									
棟別情報										
No	棟名称	構造	階数		延床面積 (㎡)	建築年度	耐震情報			
			地上	地下			新/旧	耐震性/改修		
1	作業所	鉄筋コンクリート造	1		164.56	1981	新			
2										
3										
4										
5										
6										
7										
8										
9										
10										
11										
12										

基本情報										
施設名称	桐木田福祉作業所					No.	06-02-07			
施設分野	保健・福祉施設	施設種類	障害者福祉施設							
所在地	宮田町2-6-1	地区	本庁							
所管課	障害福祉課	開設年度	平成3年度							
設置根拠法令	地方自治法、障害者の日常生活及び社会生活を総合的に支援するための法律、知的障害者福祉法									
設置条例	日立市障害者就労支援施設の設置及び管理に関する条例									
複合施設	市営桐木田団地									
主な用途・目的	一般企業等での就労を希望する障害者に、就労に必要な知識を提供し、能力の向上のための訓練を一定期間行う。また、一般企業等での就労が困難な対し、就労機会の提供や生産活動、その他の活動の場									
諸室	作業室/食堂/調理室/事務室									
災害予想					避難所指定		-			
津波	-	洪水	-	土砂	-	備蓄倉庫	-			
土地情報										
敷地面積	桐木田団地に集約		借地面積	桐木田団地に集約		駐車台数	4台			
			借地率	-		車椅子用	0台			
建物情報										
建築年度	平成3年度			バリアフリー対応						
経過年数	29年			出入口スロープ	○	エレベータ	-			
延床面積	407.19㎡			ト	洋便器	○	ト	ベビーチェア	-	
構造	RC造				イ	車椅子用	-	イ	おむつ交換台	-
階数	地上	2		レ	オストメイト	-	レ			
	地下	0			太陽光発電設備					
AED	○			太陽光パネル	-	蓄電池	-			
運営・利用情報										
開館時間	9:00~17:00			利用状況						
				項目	単位	平成30年度	令和元年度	令和2年度	対前年度比	
休館日	土日祝日、年末年始		定員	人	36	36	36	100%		
運営形態	指定管理		通所者数	人	17	14	14	100%		
運営人員			利用率	%	47	39	39	100%		
正職員	0人									
再任用職員	0人									
会計年度任用職員	0人									
その他	7人									
合計	7人									
棟別情報										
No	棟名称	構造	階数		延床面積 (㎡)	建築年度	耐震情報			
			地上	地下			新/旧	耐震性/改修		
1	福祉作業所	鉄筋コンクリート造	1		404.75	1991	新			
2	電気室	壁式鉄筋コンクリート造	1		2.44	1991				
3										
4										
5										
6										
7										
8										
9										
10										
11										
12										

基本情報										
施設名称	滑川福祉作業所（障害者福祉施設）					No.	06-02-08			
施設分野	保健・福祉施設	施設種類	障害者福祉施設							
所在地	滑川本町4-13-10	地区	本庁							
所管課	障害福祉課	開設年度	平成14年度							
設置根拠法令	地方自治法、障害者の日常生活及び社会生活を総合的に支援するための法律、知的障害者福祉法									
設置条例	日立市障害者就労支援施設の設置及び管理に関する条例									
複合施設	高齢者福祉作業所									
主な用途・目的	一般企業等での就労を希望する障害者に、就労に必要な知識を提供し、能力の向上のための訓練を一定期間行う。また、一般企業等での就労が困難なかたに対し、就労機会の提供や生産活動、その他の活動の場									
諸室	作業室/事務室									
災害予想					避難所指定		-			
津波	-	洪水	-	土砂	-	備蓄倉庫	-			
土地情報										
敷地面積	5,244.10㎡		借地面積	963.89㎡		駐車台数	5台			
			借地率	18.4%		車椅子用	1台			
建物情報										
建築年度	平成14年度			バリアフリー対応						
経過年数	18年			出入口スロープ	○	エレベータ	-			
延床面積	408.09㎡			ト イ レ	洋便器	○	ト	ベビーチェア	-	
構造	RC造				車椅子用	○	イ	おむつ交換台	-	
階数	地上	2			オストメイト	-	レ			
	地下	0		太陽光発電設備						
AED	○			太陽光パネル	-	蓄電池	-			
運営・利用情報										
開館時間	9:00～17:00			利用状況						
				項目	単位	平成30年度	令和元年度	令和2年度	対前年度比	
休館日	土日祝日、年末年始		定員	人	30	30	30	100%		
運営形態	指定管理		通所者数	人	18	16	16	100%		
	運営人員		利用率	%	60	53	53	100%		
正職員	0人									
再任用職員	0人									
会計年度任用職員	0人									
その他	7人									
合計	7人									
棟別情報										
No	棟名称	構造	階数		延床面積 (㎡)	建築年度	耐震情報			
			地上	地下			新/旧	耐震性/改修		
1	作業所	木造	1		408.09	2001	新			
2										
3										
4										
5										
6										
7										
8										
9										
10										
11										
12										

基本情報										
施設名称	十王福祉作業所					No.	06-02-09			
施設分野	保健・福祉施設	施設種類	障害者福祉施設							
所在地	十王町友部1149-3	地区	十王							
所管課	障害福祉課	開設年度	昭和54年度							
設置根拠法令	地方自治法、障害者の日常生活及び社会生活を総合的に支援するための法律、知的障害者福祉法									
設置条例	日立市障害者就労支援施設の設置及び管理に関する条例									
複合施設										
主な用途・目的	一般企業等での就労を希望する障害者に、就労に必要な知識を提供し、能力の向上のための訓練を一定期間行う。また、一般企業等での就労が困難なかたに対し、就労機会の提供や生産活動、その他の活動の場									
諸室	作業室/食事室/事務室									
災害予想					避難所指定		-			
津波	-	洪水	-	土砂	-	備蓄倉庫	-			
土地情報										
敷地面積	859.00㎡		借地面積	0.00㎡		駐車台数	7台			
			借地率	0.0%		車椅子用	1台			
建物情報										
建築年度	平成4年度			バリアフリー対応						
経過年数	28年			出入口スロープ	○	エレベータ	-			
延床面積	217.30㎡			ト	洋便器	○	ト	ベビーチェア	-	
構造	RC造				イ	車椅子用	○	イ	おむつ交換台	-
階数	地上	1		レ		オストメイト	-	レ		
	地下	0			太陽光発電設備					
AED	○			太陽光パネル	-	蓄電池	-			
運営・利用情報										
開館時間	9:00~17:00			利用状況						
				項目	単位	平成30年度	令和元年度	令和2年度	対前年度比	
休館日	土日祝日、年末年始		定員	人	20	20	20	100%		
運営形態	指定管理		通所者数	人	8	7	8	114%		
運営人員			利用率	%	40	35	40	114%		
正職員	0人									
再任用職員	0人									
会計年度任用職員	0人									
その他	5人									
合計	5人									
棟別情報										
No	棟名称	構造	階数		延床面積 (㎡)	建築年度	耐震情報			
			地上	地下			新/旧	耐震性/改修		
1	作業所	鉄筋コンクリート造	1		217.30	1992	新			
2										
3										
4										
5										
6										
7										
8										
9										
10										
11										
12										

基本情報											
施設名称	障害者共同生活援助施設					No.	06-02-10				
施設分野	保健・福祉施設	施設種類	障害者福祉施設								
所在地	助川町5-11-1		地区	本庁							
所管課	障害福祉課		開設年度	令和2年度							
設置根拠法令	地方自治法、障害者の日常生活及び社会生活を総合的に支援するための法律、知的障害者福祉法										
設置条例	日立市障害者共同生活援助施設の設置及び管理に関する条例										
複合施設	ひまわり学園、しいの木学園、太陽の家、母子療育ホーム、歯科診療所										
主な用途・目的	入居者の日常生活の援助や緊急時の保護等に関する事業を行う。										
諸室	居室/脱衣所/浴室/洗面・洗濯室										
災害予想					避難所指定		-				
津波	-	洪水	-	土砂	-	備蓄倉庫	-				
土地情報											
敷地面積	ひまわり学園に集約		借地面積	ひまわり学園に集約		駐車台数	ひまわり学園に集約				
			借地率	-		車椅子用	ひまわり学園に集約				
建物情報											
建築年度	令和元年度			バリアフリー対応							
経過年数	1年			出入口スロープ	-	エレベータ	-				
延床面積	248.14㎡			ト	洋便器	○	ト	ベビーチェア	-		
構造	W造			イ	車椅子用	○	イ	おむつ交換台	-		
				レ	オストメイト	-	レ				
階数	地上	1		太陽光発電設備							
	地下	0									
AED	○			太陽光パネル	-	蓄電池	-				
運営・利用情報											
開館時間	00:00～00:00			利用状況							
				項目	単位	平成30年度	令和元年度	令和2年度	対前年度比		
休館日	無			定員	人			10			
運営形態	指定管理			利用者数	人			141			
運営人員				-							
正職員	0人										
再任用職員	0人										
会計年度任用職員	0人										
その他	7人										
合計	0人										
棟別情報											
No	棟名称		構造	階数		延床面積 (㎡)	建築年度	耐震情報			
				地上	地下			新/旧	耐震性/改修		
1	グループホーム		木造	1		248.14	2019	新			
2											
3											
4											
5											
6											
7											
8											
9											
10											
11											
12											

基本情報										
施設名称	保健センター					No.	06-03-01			
施設分野	保健・福祉施設	施設種類	保健施設							
所在地	助川町1-15-15	地区	本庁							
所管課	健康づくり推進課	開設年度	平成12年度							
設置根拠法令										
設置条例	日立市保健センターの設置及び管理に関する条例									
複合施設										
主な用途・目的	市民が自らの健康に対する自覚と認識を深めるための施設として保健センターを設置し、もって市民の健康の保持及び増進に寄与する									
諸室	執務室/会議室/ギャラリー/ホール/相談室/検診室/機能訓練室/栄養実習室/研修室/プレイルーム/便所/倉庫/機械室									
災害予想					避難所指定		-			
津波	-	洪水	-	土砂	-	備蓄倉庫	-			
土地情報										
敷地面積	2,331.49㎡		借地面積	0.00㎡		駐車台数	40台			
			借地率	0.0%		車椅子用	2台			
建物情報										
建築年度	平成12年度			バリアフリー対応						
経過年数	20年			出入口スロープ	○	エレベータ	○			
延床面積	4,196.24㎡			ト	洋便器	○	ト	ベビーチェア	-	
構造	SRC造			イ	車椅子用	○	イ	おむつ交換台	○	
階数	地上	5			レ	オストメイト	-	レ		
	地下	0			太陽光発電設備					
AED	○			太陽光パネル	-	蓄電池	-			
運営・利用情報										
開館時間	9:00～21:00			利用状況						
休館日	年末年始			項目	単位	平成30年度	令和元年度	令和2年度	対前年度比	
運営形態	直営			利用者数(有料)	人	1,475	1,787	143	8%	
運営形態	直営			利用者数(事業)	人	23,520	23,015	14,562	63%	
運営人員										
正職員	38人									
再任用職員	1人									
会計年度任用職員	20人									
その他	0人									
合計	59人									
棟別情報										
No	棟名称	構造	階数		延床面積(㎡)	建築年度	耐震情報			
			地上	地下			新/旧	耐震性/改修		
1	事務所	鉄骨鉄筋コンクリート造	5		3,461.41	2000	新			
2	駐車場棟	鉄筋コンクリート造	1		734.83	2000	新			
3										
4										
5										
6										
7										
8										
9										
10										
11										
12										

基本情報										
施設名称	十王総合健康福祉センター					No.	06-03-02			
施設分野	保健・福祉施設	施設種類	保健施設							
所在地	十王町友部2088-1	地区	十王							
所管課	健康づくり推進課	開設年度	平成8年度							
設置根拠法令										
設置条例	十王総合健康福祉センター設置及び管理に関する条例									
複合施設	十王デイサービスセンター									
主な用途・目的	市民の健康づくりの場及び市民の福祉、文化活動の場として保健、福祉及び文化の機能を有する総合施設を設置し、もって健康及び福祉の増進並びに芸術文化の振興に寄与する									
諸室	多目的ホール/浴室/大広間/娯楽室/トレーニングルーム/研修室/調理実習室/相談室/ミーティングルーム/診察室/いきいき健康プラザ/事務室/職員休憩室									
災害予想					避難所指定		○			
津波	-	洪水	-	土砂	-	備蓄倉庫	-			
土地情報										
敷地面積	25,029.00㎡		借地面積	0.00㎡		駐車台数	149台			
			借地率	0.0%		車椅子用	5台			
建物情報										
建築年度	平成8年度			バリアフリー対応						
経過年数	24年			出入口スロープ	-	エレベータ	-			
延床面積	4,653.69㎡			ト	洋便器	○	ト	ベビーチェア	○	
構造	RC造			イ	車椅子用	○	イ	おむつ交換台	○	
階数	地上	1			レ	オストメイト	○	レ		
	地下	0			太陽光発電設備					
AED	○			太陽光パネル	-	蓄電池	-			
運営・利用情報										
開館時間	9:00～22:00			利用状況						
休館日	年末年始			項目	単位	平成30年度	令和元年度	令和2年度	対前年度比	
運営形態	直営			年間利用者数 (Jホール)	人	19,825	17,208	4,921	29%	
運営人員				年間利用者数 (福祉プラザ: 風呂、大広間、ホール、ソラド、A、図書)	人	34,164	29,667	15,507	52%	
正職員	2人			年間利用者数 (保健プラザ: 研修)	人	8,429	8,239	4,641	56%	
再任用職員	3人			年間利用者数 (いきいき健康プラザ)	人	1,509	1,098	237	22%	
会計年度任用職員	12人									
その他	0人									
合計	17人									
棟別情報										
No	棟名称	構造	階数		延床面積 (㎡)	建築年度	耐震情報			
			地上	地下			新/旧	耐震性/改修		
1	総合福祉施設	鉄筋コンクリート造	1		4,077.00	1996	新			
2	車庫	鉄骨造	1		238.77	1996	新			
3	老人福祉施設	鉄骨造	1		143.65	2003	新			
4	車庫	鉄骨造	1		108.00	1996	新			
5	倉庫	鉄筋コンクリート造	1		57.69	1996	新			
6	自転車駐車場	鉄骨造	1		28.58	1996	新			
7										
8										
9										
10										
11										
12										

(7)市営住宅

基本情報										
施設名称	天神前団地					No.	07-00-01			
施設分野	市営住宅	施設種類								
所在地	田尻町1	地区			日高					
所管課	市営住宅課	開設年度			昭和60年度					
設置根拠法令	公営住宅法									
設置条例	日立市営住宅の設置及び管理に関する条例									
複合施設										
主な用途・目的	健康で文化的な生活を営むに足る住宅を整備し、これを住宅に困窮する低額所得者に低廉な家賃で賃貸し、また、転賃することにより、市民の生活の安定と社会福祉の増進に寄与する									
諸室	住戸/集会所									
災害予想					避難所指定			-		
津波	-	洪水	-	土砂	-	備蓄倉庫	-			
土地情報										
敷地面積	8,375.57㎡		借地面積	7,743.31㎡		駐車台数	54台			
			借地率	92.5%		車椅子用	0台			
建物情報										
建築年度	昭和61年度			バリアフリー対応						
経過年数	32年			出入口スロープ	-	エレベータ	-			
延床面積	3,921.83㎡			ト	洋便器	-	ト	ベビーチェア	-	
構造	RC造			イ	車椅子用	-	イ	おむつ交換台	-	
階数	地上	3			レ	オストメイト	-	レ		
	地下	0			太陽光発電設備					
AED	-			太陽光パネル	-	蓄電池	-			
運営・利用情報										
開館時間	-			利用状況						
			項目	単位	平成30年度	令和元年度	令和2年度	対前年度比		
休館日	-			管理戸数	戸	54	54	54	100%	
運営形態	直営			入居戸数	戸	45	45	43	96%	
運営人員				入居率	%	83	83	80	96%	
正職員	0人									
再任用職員	0人									
会計年度任用職員	0人									
その他	0人									
合計	0人									
棟別情報										
No	棟名称	構造	階数		延床面積 (㎡)	建築年度	耐震情報			
			地上	地下			新/旧	耐震性/改修		
1	天神前団地1号棟	鉄筋コンクリート造	3		878.46	1988	新			
2	天神前団地3号棟	壁式鉄筋コンクリート造	3		834.74	1986	新			
3	天神前団地4号棟	壁式鉄筋コンクリート造	3		834.74	1986	新			
4	天神前団地2号棟	鉄筋コンクリート造	3		834.72	1987	新			
5	天神前団地5号棟	鉄筋コンクリート造	3		437.84	1987	新			
6	天神前団地集会所	鉄筋コンクリート造	1		63.23	1987	新			
7	天神前団地3号棟自転車駐車場	鉄骨造	1		12.00	1986	新			
8	天神前団地4号棟自転車駐車場	鉄骨造	1		12.00	1986	新			
9	天神前団地1号棟自転車駐車場	鉄骨造	1		6.00	1988				
10	天神前団地2号棟自転車駐車場	鉄骨造	1		5.40	1987				
11	天神前団地5号棟自転車駐車場	鉄骨造	1		2.70	1987				
12										

基本情報											
施設名称	上相田団地					No.	07-00-02				
施設分野	市営住宅	施設種類									
所在地	相田町1	地区	日高								
所管課	市営住宅課	開設年度	昭和47年度								
設置根拠法令	公営住宅法										
設置条例	日立市営住宅の設置及び管理に関する条例										
複合施設											
主な用途・目的	健康で文化的な生活を営むに足る住宅を整備し、これを住宅に困窮する低額所得者に低廉な家賃で賃貸し、また、転賃することにより、市民の生活の安定と社会福祉の増進に寄与する										
諸室	住戸/集会所										
災害予想					避難所指定		-				
津波	-	洪水	-	土砂	-	備蓄倉庫	-				
土地情報											
敷地面積	51,453.13㎡		借地面積	22,730.23㎡		駐車台数	86台				
			借地率	44.2%		車椅子用	0台				
建物情報											
建築年度	昭和48年度			バリアフリー対応							
経過年数	45年			出入口スロープ	-	エレベータ	-				
延床面積	9,672.67㎡			ト	洋便器	-	ト	ベビーチェア	-		
構造	RC造			イ	車椅子用	-	イ	おむつ交換台	-		
階数	地上	5		レ	オストメイト	-	レ				
	地下	0		太陽光発電設備							
AED	-			太陽光パネル	-	蓄電池	-				
運営・利用情報											
開館時間	-			利用状況							
		項目	単位	平成30年度	令和元年度	令和2年度	対前年度比				
休館日	-			管理戸数	戸	197	197	197	100%		
運営形態	直営			入居戸数	戸	148	133	129	97%		
運営人員			入居率	%	75	68	66	97%			
正職員	0人										
再任用職員	0人										
会計年度任用職員	0人										
その他	0人										
合計	0人										
棟別情報											
No	棟名称	構造	階数		延床面積 (㎡)	建築年度	耐震情報				
			地上	地下			新/旧	耐震性/改修			
1	上相田団地21号棟	鉄筋コンクリート造	5		1,740.30	1974	旧	有			
2	上相田団地7号棟	鉄筋コンクリート造	5		1,487.05	1973	旧	有			
3	上相田団地20号棟	鉄筋コンクリート造	5		1,160.20	1974	旧	有			
4	上相田団地19号棟	鉄筋コンクリート造	5		1,077.80	1974	旧	有			
5	上相田団地18号棟	鉄筋コンクリート造	4		835.24	1973	旧	有			
6	上相田団地14号棟	補強コンクリートブロック造	1		218.70	1973	旧				
7	上相田団地12号棟	補強コンクリートブロック造	1		182.25	1973	旧				
8	上相田団地16号棟	補強コンクリートブロック造	1		182.25	1973	旧				
9	上相田団地33号棟	プレキャストコンクリート造	1		170.00	1973	旧				
10	上相田団地22号棟	補強コンクリートブロック造	1		158.66	1973	旧				
11	上相田団地23号棟	補強コンクリートブロック造	1		158.66	1973	旧				
12	上相田団地24号棟	補強コンクリートブロック造	1		158.66	1973	旧				

棟別情報								
No	棟名称	構造	階数		延床面積 (㎡)	建築年度	耐震情報	
			地上	地下			新/旧	耐震性/改修
13	上相田団地5号棟	補強コンクリートブロック造	1		145.80	1973	旧	
14	上相田団地6号棟	補強コンクリートブロック造	1		145.80	1973	旧	
15	上相田団地15号棟	補強コンクリートブロック造	1		145.80	1973	旧	
16	上相田団地1号棟	プレキャストコンクリート造	1		136.00	1973	旧	
17	上相田団地30号棟	プレキャストコンクリート造	1		136.00	1973	旧	
18	上相田団地7号棟物置	補強コンクリートブロック造	1		120.52	1981	旧	
19	上相田団地2号棟	補強コンクリートブロック造	1		119.00	1973	旧	
20	上相田団地4号棟	補強コンクリートブロック造	1		119.00	1973	旧	
21	上相田団地3号棟	補強コンクリートブロック造	1		109.35	1973	旧	
22	上相田団地11号棟	補強コンクリートブロック造	1		109.35	1973	旧	
23	上相田団地13号棟	補強コンクリートブロック造	1		109.35	1973	旧	
24	上相田団地32号棟	プレキャストコンクリート造	1		102.00	1973	旧	
25	上相田団地集会所	補強コンクリートブロック造	1		99.80	1973	旧	
26	上相田団地8号棟	補強コンクリートブロック造	1		79.33	1973	旧	
27	上相田団地21号棟物置	補強コンクリートブロック造	1		78.66	1984	新	
28	上相田団地11号棟	補強コンクリートブロック造	1		72.90	1973	旧	
29	上相田団地17号棟	補強コンクリートブロック造	1		72.90	1973	旧	
30	上相田団地29号棟	プレキャストコンクリート造	1		68.00	1973	旧	
31	上相田団地31号棟	プレキャストコンクリート造	1		68.00	1973	旧	
32	上相田団地19号棟自転車駐車場	補強コンクリートブロック造	1		52.67	1981	旧	
33	上相田団地20号棟自転車駐車場	補強コンクリートブロック造	1		52.67	1981	旧	
34								
35								
36								
37								
38								
39								
40								
41								
42								
43								
44								
45								
46								
47								
48								
49								
50								
51								
52								
53								
54								
55								
56								
57								
58								
59								
60								

基本情報										
施設名称	渡志団地					No.	07-00-03			
施設分野	市営住宅	施設種類								
所在地	田尻町4	地区			日高					
所管課	市営住宅課	開設年度			昭和52年度					
設置根拠法令	公営住宅法									
設置条例	日立市営住宅の設置及び管理に関する条例									
複合施設										
主な用途・目的	健康で文化的な生活を営むに足る住宅を整備し、これを住宅に困窮する低額所得者に低廉な家賃で賃貸し、また、転賃することにより、市民の生活の安定と社会福祉の増進に寄与する									
諸室	住戸/集会所									
災害予想					避難所指定		-			
津波	-	洪水	-	土砂	-	備蓄倉庫	-			
土地情報										
敷地面積	32,167.47㎡		借地面積	27,886.86㎡		駐車台数	333台			
			借地率	86.7%		車椅子用	0台			
建物情報										
建築年度	昭和53年度			バリアフリー対応						
経過年数	40年			出入口スロープ	-	エレベータ	-			
延床面積	21,648.02㎡			ト	洋便器	-	ト	ベビーチェア	-	
構造	RC造			イ	車椅子用	-	イ	おむつ交換台	-	
階数	地上	5			レ	オストメイト	-	レ		
	地下	0			太陽光発電設備					
AED	-			太陽光パネル	-	蓄電池	-			
運営・利用情報										
開館時間	-			利用状況						
			項目	単位	平成30年度	令和元年度	令和2年度	対前年度比		
休館日	-		管理戸数	戸	310	310	310	100%		
運営形態	直営		入居戸数	戸	230	218	207	95%		
運営人員			入居率	%	74	70	67	95%		
正職員	0人									
再任用職員	0人									
会計年度任用職員	0人									
その他	0人									
合計	0人									
棟別情報										
No	棟名称	構造	階数		延床面積 (㎡)	建築年度	耐震情報			
			地上	地下			新/旧	耐震性/改修		
1	渡志団地3号棟	鉄筋コンクリート造	5		2,107.20	1980	旧	有		
2	渡志団地4号棟	壁式鉄筋コンクリート造	5		2,107.20	1981	新			
3	渡志団地5号棟	壁式鉄筋コンクリート造	5		1,989.60	1981	新			
4	渡志団地6号棟	壁式鉄筋コンクリート造	5		1,989.60	1980	旧	有		
5	渡志団地9号棟	壁式鉄筋コンクリート造	5		1,950.30	1978	旧	有		
6	渡志団地10号棟	壁式鉄筋コンクリート造	5		1,950.30	1979	旧	有		
7	渡志団地2号棟	壁式鉄筋コンクリート造	5		1,935.30	1977	旧	有		
8	渡志団地7号棟	壁式鉄筋コンクリート造	5		1,378.60	1979	旧	有		
9	渡志団地8号棟	壁式鉄筋コンクリート造	5		1,378.60	1979	旧	有		
10	渡志団地12号棟	壁式鉄筋コンクリート造	5		1,378.60	1979	旧	有		
11	渡志団地1号棟	壁式鉄筋コンクリート造	5		1,290.20	1977	旧	有		
12	渡志団地11号棟	壁式鉄筋コンクリート造	5		1,243.20	1979	旧	有		

棟別情報								
No	棟名称	構造	階数		延床面積 (㎡)	建築年度	耐震情報	
			地上	地下			新/旧	耐震性/改修
13	渡志団地集会所	層式鉄筋コンクリート造	1		135.35	1978	旧	
14	渡志団地2号棟自転車駐車場	補強コンクリートブロック造	1		78.66	1977	旧	
15	渡志団地3号棟物置	補強コンクリートブロック造	1		78.66	1980	旧	
16	渡志団地4号棟自転車駐車場	補強コンクリートブロック造	1		78.66	1981	旧	
17	渡志団地5号棟自転車駐車場	補強コンクリートブロック造	1		78.66	1981	旧	
18	渡志団地6号棟自転車駐車場	補強コンクリートブロック造	1		78.66	1980	旧	
19	渡志団地9号棟自転車駐車場	補強コンクリートブロック造	1		78.66	1978	旧	
20	渡志団地10号棟自転車駐車場	補強コンクリートブロック造	1		78.66	1979	旧	
21	渡志団地1号棟自転車駐車場	補強コンクリートブロック造	1		52.67	1977	旧	
22	渡志団地7号棟自転車駐車場	補強コンクリートブロック造	1		52.67	1979	旧	
23	渡志団地8号棟自転車駐車場	補強コンクリートブロック造	1		52.67	1979	旧	
24	渡志団地11号棟自転車駐車場	補強コンクリートブロック造	1		52.67	1979	旧	
25	渡志団地12号棟自転車駐車場	補強コンクリートブロック造	1		52.67	1979	旧	
26								
27								
28								
29								
30								
31								
32								
33								
34								
35								
36								
37								
38								
39								
40								
41								
42								
43								
44								
45								
46								
47								
48								
49								
50								
51								
52								
53								
54								
55								
56								
57								
58								
59								
60								

基本情報										
施設名称	田尻浜団地					No.	07-00-04			
施設分野	市営住宅	施設種類								
所在地	田尻町6	地区		日高						
所管課	市営住宅課	開設年度		昭和51年度						
設置根拠法令	公営住宅法									
設置条例	日立市営住宅の設置及び管理に関する条例									
複合施設										
主な用途・目的	健康で文化的な生活を営むに足る住宅を整備し、これを住宅に困窮する低額所得者に低廉な家賃で賃貸し、また、転賃することにより、市民の生活の安定と社会福祉の増進に寄与する									
諸室	住戸/集会所									
災害予想					避難所指定		-			
津波	-	洪水	-	土砂	-	備蓄倉庫	-			
土地情報										
敷地面積	9,298.87㎡		借地面積	9,298.87㎡		駐車台数	58台			
			借地率	100.0%		車椅子用	0台			
建物情報										
建築年度	昭和52年度			バリアフリー対応						
経過年数	41年			出入口スロープ	-	エレベータ	-			
延床面積	6,189.64㎡			ト	洋便器	-	ト	ベビーチェア	-	
構造	RC造			イ	車椅子用	-	イ	おむつ交換台	-	
階数	地上	4			レ	オストメイト	-	レ		
	地下	0			太陽光発電設備					
A E D	-			太陽光パネル	-	蓄電池	-			
運営・利用情報										
開館時間	-			利用状況						
				項目	単位	平成30年度	令和元年度	令和2年度	対前年度比	
休館日	-			管理戸数	戸	96	96	96	100%	
運営形態	直営			入居戸数	戸	75	71	66	93%	
運営人員				入居率	%	78	74	69	93%	
正職員	0人									
再任用職員	0人									
会計年度任用職員	0人									
その他	0人									
合計	0人									
棟別情報										
No	棟名称	構造	階数		延床面積 (㎡)	建築年度	耐震情報			
			地上	地下			新/旧	耐震性/改修		
1	田尻浜団地24号棟	壁式鉄筋コンクリート造	4		1,417.20	1976	旧	有		
2	田尻浜団地25号棟	壁式鉄筋コンクリート造	4		1,417.20	1976	旧	有		
3	田尻浜団地21号棟	壁式鉄筋コンクリート造	4		1,001.92	1976	旧	有		
4	田尻浜団地22号棟	壁式鉄筋コンクリート造	4		1,001.92	1976	旧	有		
5	田尻浜団地23号棟	壁式鉄筋コンクリート造	4		1,001.92	1976	旧	有		
6	田尻浜団地24、25号棟自転車駐車場	補強コンクリートブロック造	1		125.58	1977	旧			
7	田尻浜団地集会所	補強コンクリートパネル造	1		98.33	1977	旧			
8	田尻浜団地22、23号棟自転車駐車場	補強コンクリートブロック造	1		83.72	1977	旧			
9	田尻浜団地21号棟自転車駐車場	補強コンクリートブロック造	1		41.85	1977	旧			
10										
11										
12										

基本情報										
施設名称	上の代団地				No.	07-00-05				
施設分野	市営住宅	施設種類								
所在地	田尻町2	地区	日高							
所管課	市営住宅課	開設年度	昭和46年度							
設置根拠法令	公営住宅法									
設置条例	日立市営住宅の設置及び管理に関する条例									
複合施設										
主な用途・目的	健康で文化的な生活を営むに足る住宅を整備し、これを住宅に困窮する低額所得者に低廉な家賃で賃貸し、また、転賃することにより、市民の生活の安定と社会福祉の増進に寄与する									
諸室	住戸/集会所									
災害予想					避難所指定					
津波	-	洪水	-	土砂	-	備蓄倉庫	-			
土地情報										
敷地面積	25,841.74㎡		借地面積	13,070.30㎡		駐車台数	0台			
			借地率	50.6%		車椅子用	0台			
建物情報										
建築年度	昭和47年度				バリアフリー対応					
経過年数	46年				出入口スロープ	-	エレベータ	-		
延床面積	7,260.20㎡				ト	洋便器	-	ト	ベビーチェア	-
構造	RC造				イ	車椅子用	-	イ	おむつ交換台	-
階数	地上	5		レ	オストメイト	-	レ			
	地下	0		太陽光発電設備						
AED	-				太陽光パネル	-	蓄電池	-		
運営・利用情報										
開館時間	-		利用状況							
			項目	単位	平成30年度	令和元年度	令和2年度	対前年度比		
休館日	-		管理戸数	戸	150	150	150	100%		
運営形態	直営		入居戸数	戸	87	77	60	78%		
	運営人員		入居率	%	58	51	40	78%		
正職員	0人									
再任用職員	0人									
会計年度任用職員	0人									
その他	0人									
合計	0人									
棟別情報										
No	棟名称	構造	階数		延床面積 (㎡)	建築年度	耐震情報			
			地上	地下			新/旧	耐震性/改修		
1	上の代団地53号棟	壁式鉄筋コンクリート造	5		1,593.05	1973	旧	有		
2	上の代団地54号棟	壁式鉄筋コンクリート造	5		1,593.05	1973	旧	有		
3	上の代団地51号棟	壁式鉄筋コンクリート造	5		1,062.10	1973	旧	有		
4	上の代団地52号棟	壁式鉄筋コンクリート造	5		1,062.10	1973	旧	有		
5	上の代31号棟	補強コンクリートブロック造	1		218.43	1971	旧			
6	上の代団地32号棟	補強コンクリートブロック造	1		218.43	1971	旧			
7	上の代団地25号棟	プレキャストコンクリート造	1		203.88	1971	旧			
8	上の代団地24号棟	プレキャストコンクリート造	1		169.90	1971	旧			
9	上の代団地34号棟	補強コンクリートブロック造	1		145.62	1971	旧			
10	上の代団地35号棟	補強コンクリートブロック造	1		145.62	1971	旧			
11	上の代団地36号棟	補強コンクリートブロック造	1		145.62	1971	旧			
12	上の代団地37号棟	補強コンクリートブロック造	1		145.62	1971	旧			

棟別情報								
No	棟名称	構造	階数		延床面積 (㎡)	建築年度	耐震情報	
			地上	地下			新/旧	耐震性/改修
13	上の代団地 2 1 号棟	プレキャストコンクリート造	1		135.92	1971	旧	
14	上の代団地 2 2 号棟	プレキャストコンクリート造	1		135.92	1971	旧	
15	上の代団地 2 3 号棟	プレキャストコンクリート造	1		101.94	1971	旧	
16	上の台団地集会所	補強コンクリートブロック造	1		99.80	1972	旧	
17	上の代団地 5 1 号棟自転車駐車場	軽量鉄骨造	1		20.80	1996	新	
18	上の代団地 5 2 号棟自転車置場	軽量鉄骨造	1		20.80	1996	新	
19	上の代団地 5 3 号棟自転車置場	軽量鉄骨造	1		20.80	1996	新	
20	上の代団地 5 4 号棟自転車置場	軽量鉄骨造	1		20.80	1996	新	
21								
22								
23								
24								
25								
26								
27								
28								
29								
30								
31								
32								
33								
34								
35								
36								
37								
38								
39								
40								
41								
42								
43								
44								
45								
46								
47								
48								
49								
50								
51								
52								
53								
54								
55								
56								
57								
58								
59								
60								

基本情報											
施設名称	小木津団地					No.	07-00-06				
施設分野	市営住宅	施設種類									
所在地	小木津町3	地区	日高								
所管課	市営住宅課	開設年度	昭和50年度								
設置根拠法令	公営住宅法										
設置条例	日立市営住宅の設置及び管理に関する条例										
複合施設											
主な用途・目的	健康で文化的な生活を営むに足る住宅を整備し、これを住宅に困窮する低額所得者に低廉な家賃で賃貸し、また、転賃することにより、市民の生活の安定と社会福祉の増進に寄与する										
諸室	住戸/集会所										
災害予想					避難所指定		-				
津波	-	洪水	-	土砂	-	備蓄倉庫	-				
土地情報											
敷地面積	11,888.95㎡		借地面積	11,375.19㎡		駐車台数	44台				
			借地率	95.7%		車椅子用	0台				
建物情報											
建築年度	昭和50年度			バリアフリー対応							
経過年数	43年			出入口スロープ	-	エレベータ	-				
延床面積	6,094.97㎡			ト	洋便器	-	ト	ベビーチェア	-		
構造	RC造			イ	車椅子用	-	イ	おむつ交換台	-		
階数	地上	5		レ	オストメイト	-	レ				
	地下	0		太陽光発電設備							
AED	-			太陽光パネル	-	蓄電池	-				
運営・利用情報											
開館時間	-			利用状況							
			項目	単位	平成30年度	令和元年度	令和2年度	対前年度比			
休館日	-		管理戸数	戸	103	103	103	100%			
運営形態	直営		入居戸数	戸	82	74	65	88%			
運営人員			入居率	%	80	72	63	88%			
正職員	0人										
再任用職員	0人										
会計年度任用職員	0人										
その他	0人										
合計	0人										
棟別情報											
No	棟名称	構造	階数		延床面積 (㎡)	建築年度	耐震情報				
			地上	地下			新/旧	耐震性/改修			
1	小木津団地5号棟	鉄筋コンクリート造	5		1,771.50	1975	旧	有			
2	小木津団地2号棟	鉄筋コンクリート造	3		1,062.99	1975	旧	有			
3	小木津団地1号棟	補強コンクリートブロック造	3		1,024.74	1975	旧	有			
4	小木津団地6号棟	鉄筋コンクリート造	3		708.60	1975	旧	有			
5	小木津団地3号棟	補強コンクリートブロック造	1		148.83	1976	旧				
6	小木津団地4号棟	補強コンクリートブロック造	1		148.83	1976	旧				
7	小木津団地8号棟	補強コンクリートブロック造	1		148.83	1976	旧				
8	小木津団地12号棟	補強コンクリートブロック造	1		148.83	1976	旧				
9	小木津団地13号棟	補強コンクリートブロック造	1		148.83	1976	旧				
10	小木津団地10号棟	補強コンクリートブロック造	1		139.32	1975	旧				
11	小木津団地11号棟	補強コンクリートブロック造	1		139.32	1975	旧				
12	小木津団地1,2号棟自転車駐車場	軽量鉄骨造	1		119.62	1976	旧				

棟別情報								
No	棟名称	構造	階数		延床面積 (㎡)	建築年度	耐震情報	
			地上	地下			新/旧	耐震性/改修
13	小木津団地集会所	補強コンクリートブロック造	1		98.58	1975	旧	
14	小木津団地7号棟	補強コンクリートブロック造	1		92.88	1975	旧	
15	小木津団地9号棟	補強コンクリートブロック造	1		92.88	1975	旧	
16	小木津団地5・6号棟物置	鉄筋コンクリート造	1		77.71	2010	新	
17	小木津団地ポンペ小屋	補強コンクリートブロック造	1		22.68	1975	旧	
18								
19								
20								
21								
22								
23								
24								
25								
26								
27								
28								
29								
30								
31								
32								
33								
34								
35								
36								
37								
38								
39								
40								
41								
42								
43								
44								
45								
46								
47								
48								
49								
50								
51								
52								
53								
54								
55								
56								
57								
58								
59								
60								

基本情報									
施設名称	田中団地				No.	07-00-07			
施設分野	市営住宅	施設種類							
所在地	滑川本町2	地区	本庁						
所管課	市営住宅課	開設年度	昭和45年度						
設置根拠法令	公営住宅法								
設置条例	日立市営住宅の設置及び管理に関する条例								
複合施設									
主な用途・目的	健康で文化的な生活を営むに足る住宅を整備し、これを住宅に困窮する低額所得者に低廉な家賃で賃貸し、また、転賃することにより、市民の生活の安定と社会福祉の増進に寄与する								
諸室	住戸/集会所								
災害予想					避難所指定				
津波	-	洪水	-	土砂	-	備蓄倉庫	-		
土地情報									
敷地面積	16,808.53㎡		借地面積	12,151.13㎡		駐車台数	0台		
			借地率	72.3%		車椅子用	0台		
建物情報									
建築年度	昭和46年度			バリアフリー対応					
経過年数	47年			出入口スロープ	-	エレベータ	-		
延床面積	4,044.32㎡			ト	洋便器	-	ト	ベビーチェア	-
構造	CB造			イ	車椅子用	-	イ	おむつ交換台	-
階数	地上	1		レ	オストメイト	-	レ		
	地下	0		太陽光発電設備					
A E D	-			太陽光パネル	-	蓄電池	-		
運営・利用情報									
開館時間	-			利用状況					
		項目	単位	平成30年度	令和元年度	令和2年度	対前年度比		
休館日	-			管理戸数	戸	106	106	106	100%
運営形態	直営			入居戸数	戸	86	82	74	90%
運営人員				入居率	%	81	77	70	90%
正職員	0人								
再任用職員	0人								
会計年度任用職員	0人								
その他	0人								
合計	0人								
棟別情報									
No	棟名称	構造	階数		延床面積 (㎡)	建築年度	耐震情報		
			地上	地下			新/旧	耐震性/改修	
1	田中団地4 2号棟	補強コンクリートブロック造	2		372.07	1970	旧		
2	田中団地4 1号棟	補強コンクリートブロック造	2		279.05	1970	旧		
3	田中団地4 3号棟	補強コンクリートブロック造	2		279.05	1970	旧		
4	田中団地4 8号棟	プレキャストコンクリート造	1		203.97	1970	旧		
5	田中団地4 9号棟	プレキャストコンクリート造	1		203.97	1970	旧		
6	田中団地2 2号棟	補強コンクリートブロック造	1		182.03	1971	旧		
7	田中団地2 3号棟	補強コンクリートブロック造	1		182.03	1970	旧		
8	田中団地3 7号棟	プレキャストコンクリート造	1		169.98	1970	旧		
9	田中団地4 4号棟	プレキャストコンクリート造	1		169.98	1970	旧		
10	田中団地4 5号棟	プレキャストコンクリート造	1		169.98	1970	旧		
11	田中団地4 6号棟	プレキャストコンクリート造	1		169.98	1970	旧		
12	田中団地4 7号棟	プレキャストコンクリート造	1		169.98	1970	旧		

棟別情報								
No	棟名称	構造	階数		延床面積 (㎡)	建築年度	耐震情報	
			地上	地下			新/旧	耐震性/改修
13	田中団地2 1号棟	補強コンクリートブロック造	1		145.62	1971	旧	
14	田中団地3 2号棟	補強コンクリートブロック造	1		145.62	1970	旧	
15	田中団地3 5号棟	補強コンクリートブロック造	1		145.62	1970	旧	
16	田中団地3 1号棟	補強コンクリートブロック造	1		109.21	1970	旧	
17	田中団地3 3号棟	補強コンクリートブロック造	1		109.21	1970	旧	
18	田中団地3 4号棟	補強コンクリートブロック造	1		109.21	1970	旧	
19	田中団地3 6号棟	補強コンクリートブロック造	1		109.21	1970	旧	
20	田中団地3 8号棟	プレキャストコンクリート造	1		101.98	1970	旧	
21	田中団地3 9号棟	プレキャストコンクリート造	1		101.98	1970	旧	
22	田中団地4 1 0号棟	プレキャストコンクリート造	1		101.98	1970	旧	
23	田中団地集会所	補強コンクリートブロック造	1		99.00	1971	旧	
24	田中団地2 4号棟	補強コンクリートブロック造	1		72.81	1970	旧	
25	田中団地2 5号棟	補強コンクリートブロック造	1		72.81	1970	旧	
26	田中団地4 1 1号棟	プレキャストコンクリート造	1		67.99	1970	旧	
27								
28								
29								
30								
31								
32								
33								
34								
35								
36								
37								
38								
39								
40								
41								
42								
43								
44								
45								
46								
47								
48								
49								
50								
51								
52								
53								
54								
55								
56								
57								
58								
59								
60								

基本情報											
施設名称	オボ内団地					No.	07-00-08				
施設分野	市営住宅	施設種類									
所在地	滑川町1	地区	本庁								
所管課	市営住宅課	開設年度	昭和45年度								
設置根拠法令	公営住宅法										
設置条例	日立市営住宅の設置及び管理に関する条例										
複合施設											
主な用途・目的	健康で文化的な生活を営むに足る住宅を整備し、これを住宅に困窮する低額所得者に低廉な家賃で賃貸し、また、転賃することにより、市民の生活の安定と社会福祉の増進に寄与する										
諸室	住戸/集会所										
災害予想					避難所指定		-				
津波	-	洪水	-	土砂	-	備蓄倉庫	-				
土地情報											
敷地面積	16,706.14㎡		借地面積	10,571.09㎡		駐車台数	0台				
			借地率	63.3%		車椅子用	0台				
建物情報											
建築年度	昭和45年度			バリアフリー対応							
経過年数	48年			出入口スロープ	-	エレベータ	-				
延床面積	5,401.51㎡			ト	洋便器	-	ト	ベビーチェア	-		
構造	RC造			イ	車椅子用	-	イ	おむつ交換台	-		
階数	地上	5		レ	オストメイト	-	レ				
	地下	0		太陽光発電設備							
A E D	-		太陽光パネル	-	蓄電池	-					
運営・利用情報											
開館時間	-		利用状況								
			項目	単位	平成30年度	令和元年度	令和2年度	対前年度比			
休館日	-		管理戸数	戸	120	120	120	100%			
運営形態	直営		入居戸数	戸	86	86	80	93%			
運営人員			入居率	%	72	72	67	93%			
正職員	0人										
再任用職員	0人										
会計年度任用職員	0人										
その他	0人										
合計	0人										
棟別情報											
No	棟名称	構造	階数		延床面積 (㎡)	建築年度	耐震情報				
			地上	地下			新/旧	耐震性/改修			
1	オボ内団地2号棟	壁式鉄筋コンクリート造	5		1,306.50	1970	旧	有			
2	オボ内団地5号棟	鉄筋コンクリート造	5		1,306.50	1970	旧	有			
3	オボ内団地6号棟	鉄筋コンクリート造	5		897.80	1970	旧	有			
4	オボ内団地7号棟	鉄筋コンクリート造	5		897.80	1970	旧	有			
5	オボ内団地1号棟	鉄筋コンクリート造	5		892.91	1971	旧	有			
6	オボ内団地集会所	補強コンクリートパネル造	1		100.00	1970	旧				
7											
8											
9											
10											
11											
12											

基本情報									
施設名称	滑川団地				No.	07-00-09			
施設分野	市営住宅	施設種類							
所在地	滑川本町1、4	地区	本庁						
所管課	市営住宅課	開設年度	昭和41年度						
設置根拠法令	公営住宅法								
設置条例	日立市営住宅の設置及び管理に関する条例								
複合施設									
主な用途・目的	健康で文化的な生活を営むに足る住宅を整備し、これを住宅に困窮する低額所得者に低廉な家賃で賃貸し、また、転賃することにより、市民の生活の安定と社会福祉の増進に寄与する								
諸室	住戸/集会所								
災害予想					避難所指定				
津波	-	洪水	-	土砂	-	備蓄倉庫	-		
土地情報									
敷地面積	36,535.09㎡		借地面積	28,051.27㎡		駐車台数	140台		
			借地率	76.8%		車椅子用	0台		
建物情報									
建築年度	昭和43年度			バリアフリー対応					
経過年数	50年			出入口スロープ	○	エレベータ		○	
延床面積	18,908.07㎡			ト	洋便器	-	ト	ベビーチェア	-
構造	RC造			イ	車椅子用	-	イ	おむつ交換台	-
階数	地上	5		レ	オストメイト	-	レ		
	地下	0		太陽光発電設備					
A E D	-			太陽光パネル	-	蓄電池		-	
運営・利用情報									
開館時間	-			利用状況					
			項目	単位	平成30年度	令和元年度	令和2年度	対前年度比	
休館日	-			管理戸数	戸	335	335	335	100%
運営形態	直営			入居戸数	戸	201	184	179	97%
運営人員				入居率	%	60	55	53	97%
正職員	0人								
再任用職員	0人								
会計年度任用職員	0人								
その他	0人								
合計	0人								
棟別情報									
No	棟名称	構造	階数		延床面積 (㎡)	建築年度	耐震情報		
			地上	地下			新/旧	耐震性/改修	
1	滑川団地1号棟	鉄筋コンクリート造	5		1,388.35	1999	新		
2	滑川団地3号棟	鉄筋コンクリート造	5		1,388.35	1999	新		
3	滑川団地9号棟	鉄筋コンクリート造	3		1,253.10	2020	新		
4	滑川団地10号棟	鉄筋コンクリート造	3		1,253.10	2020	新		
5	滑川団地7号棟	鉄筋コンクリート造	3		1,253.10	2020	新		
6	滑川団地8号棟	鉄筋コンクリート造	3		1,253.10	2020	新		
7	滑川団地5号棟	鉄筋コンクリート造	4		1,149.13	2002	新		
8	滑川団地6号棟	鉄筋コンクリート造	4		1,149.13	2002	新		
9	滑川団地62号棟	壁式鉄筋コンクリート造	4		994.84	1968	旧	有	
10	滑川団地63号棟	壁式鉄筋コンクリート造	4		994.84	1968	旧	有	
11	滑川団地64号棟	鉄筋コンクリート造	4		993.64	1969	旧	有	
12	滑川団地61号棟	鉄筋コンクリート造	4		952.72	1968	旧	有	

棟別情報								
No	棟名称	構造	階数		延床面積 (㎡)	建築年度	耐震情報	
			地上	地下			新/旧	耐震性/改修
13	滑川団地 5 2号棟	鉄筋コンクリート造	4		952.72	1968	旧	有
14	滑川団地 2号棟	鉄筋コンクリート造	5		837.08	1999	新	
15	滑川団地 4号棟	鉄筋コンクリート造	3		821.64	1999	新	
16	滑川団地 5 3号棟	壁式鉄筋コンクリート造	4		663.24	1968	旧	有
17	滑川団地 5 4号棟	壁式鉄筋コンクリート造	4		662.44	1969	旧	有
18	滑川団地 5 1号棟	鉄筋コンクリート造	4		635.16	1968	旧	有
19	滑川団地集会所	鉄筋コンクリート造一部鉄骨造	1		90.09	2002	新	
20	自転車駐車場	鉄骨造	1		55.28	1999	新	
21	自転車駐車場	鉄骨造	1		36.85	1999	新	
22	駐輪場 (滑川団地 7号棟)	鉄骨造	1		26.40	2020	新	
23	駐輪場 (滑川団地 8号棟)	鉄骨造	1		26.40	2020	新	
24	駐輪場 (滑川団地 9号棟)	鉄骨造	1		26.40	2020	新	
25	駐輪場 (滑川団地 10号棟)	鉄骨造	1		26.40	2020	新	
26	自転車駐車場	鉄骨造	1		24.57	1999	新	
27								
28								
29								
30								
31								
32								
33								
34								
35								
36								
37								
38								
39								
40								
41								
42								
43								
44								
45								
46								
47								
48								
49								
50								
51								
52								
53								
54								
55								
56								
57								
58								
59								
60								

基本情報									
施設名称	神峰団地				No.	07-00-10			
施設分野	市営住宅	施設種類							
所在地	滑川町3	地区	本庁						
所管課	市営住宅課	開設年度	昭和42年度						
設置根拠法令	公営住宅法								
設置条例	日立市営住宅の設置及び管理に関する条例								
複合施設									
主な用途・目的	健康で文化的な生活を営むに足る住宅を整備し、これを住宅に困窮する低額所得者に低廉な家賃で賃貸し、また、転賃することにより、市民の生活の安定と社会福祉の増進に寄与する								
諸室	住戸/集会所								
災害予想					避難所指定		-		
津波	-	洪水	-	土砂	-	備蓄倉庫	-		
土地情報									
敷地面積	16,820.65㎡		借地面積	9,853.43㎡		駐車台数	0台		
			借地率	58.6%		車椅子用	0台		
建物情報									
建築年度	昭和43年度			バリアフリー対応					
経過年数	50年			出入口スロープ	-	エレベータ	-		
延床面積	10,676.95㎡			ト	洋便器	-	ト	ベビーチェア	-
構造	RC造			イ	車椅子用	-	イ	おむつ交換台	-
階数	地上	4		レ	オストメイト	-	レ		
	地下	0		太陽光発電設備					
AED	-			太陽光パネル	-	蓄電池	-		
運営・利用情報									
開館時間	-			利用状況					
			項目	単位	平成30年度	令和元年度	令和2年度	対前年度比	
休館日	-		管理戸数	戸	256	256	256	100%	
運営形態	直営		入居戸数	戸	149	141	137	97%	
運営人員			入居率	%	58	55	54	97%	
正職員	0人								
再任用職員	0人								
会計年度任用職員	0人								
その他	0人								
合計	0人								
棟別情報									
No	棟名称	構造	階数		延床面積 (㎡)	建築年度	耐震情報		
			地上	地下			新/旧	耐震性/改修	
1	神峰団地14号棟	壁式鉄筋コンクリート造	4		1,045.20	1970	旧	有	
2	神峰団地13号棟	鉄筋コンクリート造	4		1,042.56	1969	旧	有	
3	神峰団地7号棟	鉄筋コンクリート造	4		987.71	1968	旧	有	
4	神峰団地2号棟	鉄筋コンクリート造	4		943.05	1968	旧	有	
5	神峰団地11号棟	鉄筋コンクリート造	4		696.80	1969	旧	有	
6	神峰団地12号棟	鉄筋コンクリート造	4		696.80	1969	旧	有	
7	神峰団地10号棟	鉄筋コンクリート造	4		662.44	1969	旧	有	
8	神峰団地8号棟	鉄筋コンクリート造	4		660.48	1969	旧	有	
9	神峰団地9号棟	鉄筋コンクリート造	4		660.48	1969	旧	有	
10	神峰団地6号棟	鉄筋コンクリート造	4		635.16	1969	旧	有	
11	神峰団地4号棟	壁式鉄筋コンクリート造	4		635.16	1968	旧	有	
12	神峰団地5号棟	壁式鉄筋コンクリート造	4		635.16	1968	旧	有	

棟別情報								
No	棟名称	構造	階数		延床面積 (㎡)	建築年度	耐震情報	
			地上	地下			新/旧	耐震性/改修
13	神峰団地 1号棟	鉄筋コンクリート造	4		633.90	1968	旧	有
14	神峰団地 3号棟	鉄筋コンクリート造	4		633.90	1968	旧	有
15	神峰団地集会所	コンクリートブロック造	1		99.88	1969	旧	
16	神峰団地ポンベ室	コンクリートブロック造	1		8.27	1968		
17								
18								
19								
20								
21								
22								
23								
24								
25								
26								
27								
28								
29								
30								
31								
32								
33								
34								
35								
36								
37								
38								
39								
40								
41								
42								
43								
44								
45								
46								
47								
48								
49								
50								
51								
52								
53								
54								
55								
56								
57								
58								
59								
60								

基本情報									
施設名称	大平団地					No.	07-00-11		
施設分野	市営住宅	施設種類							
所在地	本宮町3	地区	本庁						
所管課	市営住宅課	開設年度	昭和47年度						
設置根拠法令	公営住宅法								
設置条例	日立市営住宅の設置及び管理に関する条例								
複合施設									
主な用途・目的	健康で文化的な生活を営むに足る住宅を整備し、これを住宅に困窮する低額所得者に低廉な家賃で賃貸し、また、転賃することにより、市民の生活の安定と社会福祉の増進に寄与する								
諸室	住戸/集会所								
災害予想					避難所指定		-		
津波	-	洪水	-	土砂	-	備蓄倉庫	-		
土地情報									
敷地面積	24,250.98㎡		借地面積	7,716.54㎡		駐車台数	184台		
			借地率	31.8%		車椅子用	0台		
建物情報									
建築年度	昭和48年度			バリアフリー対応					
経過年数	45年			出入口スロープ	-	エレベータ	-		
延床面積	14,859.77㎡			ト	洋便器	-	ト	ベビーチェア	-
構造	RC造			イ	車椅子用	-	イ	おむつ交換台	-
階数	地上	5			レ	オストメイト	-	レ	
	地下	0			太陽光発電設備				
AED	-			太陽光パネル	-	蓄電池	-		
運営・利用情報									
開館時間	-			利用状況					
			項目	単位	平成30年度	令和元年度	令和2年度	対前年度比	
休館日	-			管理戸数	戸	290	290	290	100%
運営形態	直営			入居戸数	戸	249	237	233	98%
運営人員				入居率	%	86	82	80	98%
正職員	0人					0	0	0	
再任用職員	0人					0	0	0	
会計年度任用職員	0人					0	0	0	
その他	0人					0	0	0	
合計	0人					0	0	0	
棟別情報									
No	棟名称	構造	階数		延床面積 (㎡)	建築年度	耐震情報		
			地上	地下			新/旧	耐震性/改修	
1	大平団地5号棟	鉄筋コンクリート造	5		1,712.70	1974	旧	有	
2	大平団地6号棟	鉄筋コンクリート造	5		1,712.70	1974	旧	有	
3	大平団地7号棟	鉄筋コンクリート造	4		1,370.16	1974	旧	有	
4	大平団地11号棟	鉄筋コンクリート造	4		1,252.84	1974	旧	有	
5	大平団地3号棟	鉄筋コンクリート造	5		1,207.12	1973	旧	有	
6	大平団地1号棟	鉄筋コンクリート造	4		1,189.44	1974	旧	有	
7	大平団地8号棟	鉄筋コンクリート造	3		1,044.18	1974	旧	有	
8	大平団地2号棟	鉄筋コンクリート造	4		966.20	1973	旧	有	
9	大平団地4号棟	鉄筋コンクリート造	4		966.20	1973	旧	有	
10	大平団地10号棟	鉄筋コンクリート造	3		939.63	1974	旧	有	
11	大平団地9号棟	鉄筋コンクリート造	4		853.44	1974	旧	有	
12	大平団地12号棟	鉄筋コンクリート造	4		853.44	1974	旧	有	

棟別情報								
No	棟名称	構造	階数		延床面積 (㎡)	建築年度	耐震情報	
			地上	地下			新/旧	耐震性/改修
13	大平団地 1 3号棟	鉄筋コンクリート造	3		691.92	1977	旧	有
14	大平団地集会所	補強コンクリートブロック造	1		99.80	1974	旧	
15								
16								
17								
18								
19								
20								
21								
22								
23								
24								
25								
26								
27								
28								
29								
30								
31								
32								
33								
34								
35								
36								
37								
38								
39								
40								
41								
42								
43								
44								
45								
46								
47								
48								
49								
50								
51								
52								
53								
54								
55								
56								
57								
58								
59								
60								

基本情報											
施設名称	原前団地					No.	07-00-12				
施設分野	市営住宅	施設種類									
所在地	東町4	地区	本庁								
所管課	市営住宅課	開設年度	昭和33年度								
設置根拠法令	公営住宅法										
設置条例	日立市営住宅の設置及び管理に関する条例										
複合施設											
主な用途・目的	健康で文化的な生活を営むに足る住宅を整備し、これを住宅に困窮する低額所得者に低廉な家賃で賃貸し、また、転賃することにより、市民の生活の安定と社会福祉の増進に寄与する										
諸室	住戸/集会所										
災害予想					避難所指定		-				
津波	-	洪水	-	土砂	-	備蓄倉庫	-				
土地情報											
敷地面積	5,006.28㎡		借地面積	0.00㎡		駐車台数	0台				
			借地率	0.0%		車椅子用	0台				
建物情報											
建築年度	昭和34年度			バリアフリー対応							
経過年数	59年			出入口スロープ	-	エレベータ	-				
延床面積	2,256.79㎡			ト	洋便器	-	ト	ベビーチェア	-		
構造	CB造			イ	車椅子用	-	イ	おむつ交換台	-		
階数	地上	3		レ	オストメイト	-	レ				
	地下	0		太陽光発電設備							
A E D	-		太陽光パネル		-	蓄電池		-			
運営・利用情報											
開館時間	-		利用状況								
			項目	単位	平成30年度	令和元年度	令和2年度	対前年度比			
休館日	-		管理戸数	戸	54	54	54	100%			
運営形態	直営		入居戸数	戸	36	36	33	92%			
運営人員			入居率	%	67	67	61	92%			
正職員	0人										
再任用職員	0人										
会計年度任用職員	0人										
その他	0人										
合計	0人										
棟別情報											
No	棟名称	構造	階数		延床面積 (㎡)	建築年度	耐震情報				
			地上	地下			新/旧	耐震性/改修			
1	原前団地4号棟	コンクリートブロック造	3		714.15	1960	旧	有			
2	原前団地5号棟	コンクリートブロック造	3		478.41	1958	旧	有			
3	原前団地1号棟	コンクリートブロック造	2		332.90	1958	旧				
4	原前団地2号棟	コンクリートブロック造	2		332.90	1958	旧				
5	原前団地3号棟	コンクリートブロック造一部木造	2		332.90	1958	旧				
6	原前団地集会所	コンクリートブロック造一部木造	1		65.53	1973	旧				
7											
8											
9											
10											
11											
12											

基本情報										
施設名称	桐木田団地				No.	07-00-13				
施設分野	市営住宅	施設種類								
所在地	宮田町2	地区								本庁
所管課	市営住宅課	開設年度								平成元年度
設置根拠法令	公営住宅法									
設置条例	日立市営住宅の設置及び管理に関する条例									
複合施設	桐木田福祉作業所									
主な用途・目的	健康で文化的な生活を営むに足る住宅を整備し、これを住宅に困窮する低額所得者に低廉な家賃で賃貸し、また、転賃することにより、市民の生活の安定と社会福祉の増進に寄与する									
諸室	住戸/集会所									
災害予想					避難所指定		-			
津波	-	洪水	-	土砂	-	備蓄倉庫	-			
土地情報										
敷地面積	7,854.44㎡		借地面積	0.00㎡		駐車台数	82台			
			借地率	0.0%		車椅子用	0台			
建物情報										
建築年度	平成3年度			バリアフリー対応						
経過年数	27年			出入口スロープ	○	エレベータ		○		
延床面積	6,200.36㎡			ト	洋便器	-	ト	ベビーチェア	-	
構造	RC造			イ	車椅子用	-	イ	おむつ交換台	-	
階数	地上	10			レ	オストメイト	-	レ		
	地下	0			太陽光発電設備					
A E D	-			太陽光パネル	-	蓄電池	-			
運営・利用情報										
開館時間	-			利用状況						
		項目	単位	平成30年度	令和元年度	令和2年度	対前年度比			
休館日	-			管理戸数	戸	82	82	82	100%	
運営形態	直営			入居戸数	戸	76	77	78	101%	
運営人員				入居率	%	93	94	95	101%	
正職員	0人									
再任用職員	0人									
会計年度任用職員	0人									
その他	0人									
合計	0人									
棟別情報										
No	棟名称	構造	階数		延床面積 (㎡)	建築年度	耐震情報			
			地上	地下			新/旧	耐震性/改修		
1	住宅(3, 4号棟)	鉄骨鉄筋コンクリート造	8		2,103.57	1993	新			
2	桐木田団地1号棟	鉄筋コンクリート造	10		1,413.46	1991	新			
3	桐木田団地5号棟	鉄筋コンクリート造	3		1,330.22	1994	新			
4	桐木田団地2号棟	鉄筋コンクリート造	9		1,115.16	1991	新			
5	桐木田団地集会所	鉄筋コンクリート造	1		116.39	1991	新			
6	ポンプ室	壁式鉄筋コンクリート造	1		42.09	1991	新			
7	借電室	壁式鉄筋コンクリート造	1		19.76	1991	新			
8	自転車駐車場	鉄筋コンクリート造一部鉄骨造	1		18.48	1994	新			
9	桐木田団地渡り廊下	鉄筋コンクリート造	1		11.88	1994	新			
10	自転車駐車場	鉄骨造	1		11.70	1991	新			
11	自転車駐車場	鉄骨造	1		11.70	1991	新			
12	自転車駐車場	鉄骨造	1		5.95	1993				

基本情報										
施設名称	高松台団地					No.	07-00-14			
施設分野	市営住宅	施設種類								
所在地	神峰町2	地区		本庁						
所管課	市営住宅課	開設年度		平成12年度						
設置根拠法令	公営住宅法									
設置条例	日立市営住宅の設置及び管理に関する条例									
複合施設										
主な用途・目的	健康で文化的な生活を営むに足る住宅を整備し、これを住宅に困窮する低額所得者に低廉な家賃で賃貸し、また、転賃することにより、市民の生活の安定と社会福祉の増進に寄与する									
諸室	住戸									
災害予想					避難所指定		-			
津波	-	洪水	-	土砂	-	備蓄倉庫	-			
土地情報										
敷地面積	3,731.00㎡	借地面積		318.00㎡		駐車台数		33台		
		借地率		8.5%		車椅子用		0台		
建物情報										
建築年度	平成11年度			バリアフリー対応						
経過年数	19年			出入口スロープ		○	エレベータ		○	
延床面積	3,258.46㎡			ト	洋便器	-	ト	ベビーチェア	-	
構造	RC造			イ	車椅子用	-	イ	おむつ交換台	-	
階数	地上	11			レ	オストメイト	-	レ		
	地下	0			太陽光発電設備					
A E D	-			太陽光パネル		-	蓄電池		-	
運営・利用情報										
開館時間	-			利用状況						
		項目	単位	平成30年度	令和元年度	令和2年度	対前年度比			
休館日	-			管理戸数	戸	33	33	33	100%	
運営形態	直営			入居戸数	戸	30	33	32	97%	
運営人員				入居率	%	91	100	97	97%	
正職員	0人									
再任用職員	0人									
会計年度任用職員	0人									
その他	0人									
合計	0人									
棟別情報										
No	棟名称	構造	階数		延床面積 (㎡)	建築年度	耐震情報			
			地上	地下			新/旧	耐震性/改修		
1	高松台団地1号棟	鉄筋コンクリート造	5		3,183.46	1999	新			
2	高松台団地1号棟ポンプ機械室電気	鉄筋コンクリート造	1		55.00	1999	新			
3	高松台団地1号棟自転車駐車場	鉄骨造	1		20.00	1999	新			
4										
5										
6										
7										
8										
9										
10										
11										
12										

基本情報										
施設名称	前塚団地					No.	07-00-15			
施設分野	市営住宅	施設種類								
所在地	助川町4	地区		本庁						
所管課	市営住宅課	開設年度		昭和36年度						
設置根拠法令	公営住宅法									
設置条例	日立市営住宅の設置及び管理に関する条例									
複合施設										
主な用途・目的	健康で文化的な生活を営むに足る住宅を整備し、これを住宅に困窮する低額所得者に低廉な家賃で賃貸し、また、転賃することにより、市民の生活の安定と社会福祉の増進に寄与する									
諸室	住戸									
災害予想					避難所指定		-			
津波	-	洪水	-	土砂	-	備蓄倉庫	-			
土地情報										
敷地面積	3,054.73㎡		借地面積	0.00㎡		駐車台数	0台			
			借地率	0.0%		車椅子用	0台			
建物情報										
建築年度	昭和34年度			バリアフリー対応						
経過年数	59年			出入口スロープ		-	エレベータ		-	
延床面積	2,066.18㎡			ト	洋便器	-	ト	ベビーチェア	-	
構造	RC造			イ	車椅子用	-	イ	おむつ交換台	-	
階数	地上	4		レ	オストメイト	-	レ			
	地下	0		太陽光発電設備						
AED	-			太陽光パネル		-	蓄電池		-	
運営・利用情報										
開館時間	-			利用状況						
			項目	単位	平成30年度	令和元年度	令和2年度	対前年度比		
休館日	-			管理戸数	戸	52	52	52	100%	
運営形態	直営			入居戸数	戸	36	36	32	89%	
運営人員				入居率	%	69	69	62	89%	
正職員	0人									
再任用職員	0人									
会計年度任用職員	0人									
その他	0人									
合計	0人									
棟別情報										
No	棟名称	構造	階数		延床面積 (㎡)	建築年度	耐震情報			
			地上	地下			新/旧	耐震性/改修		
1	前塚団地B号棟	鉄筋コンクリート造	4		952.20	1962	旧	有		
2	前塚団地C号棟	鉄筋コンクリート造	4		637.88	1958	旧	有		
3	前塚団地A号棟	鉄筋コンクリート造	3		476.10	1963	旧	有		
4										
5										
6										
7										
8										
9										
10										
11										
12										

基本情報									
施設名称	御殿山団地				No.	07-00-16			
施設分野	市営住宅	施設種類							
所在地	助川町4、5	地区	本庁						
所管課	市営住宅課	開設年度	昭和45年度						
設置根拠法令	公営住宅法								
設置条例	日立市営住宅の設置及び管理に関する条例								
複合施設									
主な用途・目的	健康で文化的な生活を営むに足る住宅を整備し、これを住宅に困窮する低額所得者に低廉な家賃で賃貸し、また、転賃することにより、市民の生活の安定と社会福祉の増進に寄与する								
諸室	住戸/集会所								
災害予想					避難所指定		-		
津波	-	洪水	-	土砂	-	備蓄倉庫	-		
土地情報									
敷地面積	24,710.32㎡		借地面積	17,608.20㎡		駐車台数	68台		
			借地率	71.3%		車椅子用	0台		
建物情報									
建築年度	昭和46年度			バリアフリー対応					
経過年数	47年			出入口スロープ		-	エレベータ		-
延床面積	13,264.94㎡			ト	洋便器	-	ト	ベビーチェア	-
構造	RC造			イ	車椅子用	-	イ	おむつ交換台	-
階数	地上	5			レ	オストメイト	-	レ	
	地下	0			太陽光発電設備				
AED	-			太陽光パネル		-	蓄電池		-
運営・利用情報									
開館時間	-			利用状況					
			項目	単位	平成30年度	令和元年度	令和2年度	対前年度比	
休館日	-			管理戸数	戸	274	274	274	100%
運営形態	直営			入居戸数	戸	203	193	186	96%
運営人員				入居率	%	74	70	68	96%
正職員	0人								
再任用職員	0人								
会計年度任用職員	0人								
その他	0人								
合計	0人								
棟別情報									
No	棟名称	構造	階数		延床面積 (㎡)	建築年度	耐震情報		
			地上	地下			新/旧	耐震性/改修	
1	御殿山団地13号棟	鉄筋コンクリート造	5		1,566.00	1974	旧	有	
2	御殿山団地11号棟	鉄筋コンクリート造	5		1,487.05	1974	旧	有	
3	御殿山団地5号棟	壁式鉄筋コンクリート造	5		1,321.90	1972	旧	有	
4	御殿山団地8号棟	鉄筋コンクリート造	4		1,252.84	1974	旧	有	
5	御殿山団地10号棟	壁式鉄筋コンクリート造	5		1,207.12	1973	旧	有	
6	御殿山団地6号棟	鉄筋コンクリート造	5		1,062.12	1973	旧	有	
7	御殿山団地9号棟	鉄筋コンクリート造	5		1,062.12	1973	旧	有	
8	御殿山団地4号棟	壁式鉄筋コンクリート造	4		1,053.48	1971	旧	有	
9	御殿山団地12号棟	鉄筋コンクリート造	5		1,044.00	1974	旧	有	
10	御殿山団地1号棟	壁式鉄筋コンクリート造	3		843.63	1970	旧	有	
11	御殿山団地3号棟	壁式鉄筋コンクリート造	4		702.28	1971	旧	有	
12	御殿山団地2号棟	壁式鉄筋コンクリート造	3		562.51	1970	旧	有	

棟別情報								
No	棟名称	構造	階数		延床面積 (㎡)	建築年度	耐震情報	
			地上	地下			新/旧	耐震性/改修
13	御殿山団地集会所	特殊コンクリートブロック造	1		99.89	1971	旧	
14								
15								
16								
17								
18								
19								
20								
21								
22								
23								
24								
25								
26								
27								
28								
29								
30								
31								
32								
33								
34								
35								
36								
37								
38								
39								
40								
41								
42								
43								
44								
45								
46								
47								
48								
49								
50								
51								
52								
53								
54								
55								
56								
57								
58								
59								
60								

基本情報									
施設名称	城南団地				No.	07-00-17			
施設分野	市営住宅	施設種類							
所在地	城南町5	地区	本庁						
所管課	市営住宅課	開設年度	昭和49年度						
設置根拠法令	公営住宅法								
設置条例	日立市営住宅の設置及び管理に関する条例								
複合施設									
主な用途・目的	健康で文化的な生活を営むに足る住宅を整備し、これを住宅に困窮する低額所得者に低廉な家賃で賃貸し、また、転賃することにより、市民の生活の安定と社会福祉の増進に寄与する								
諸室	住戸/集会所								
災害予想					避難所指定		-		
津波	-	洪水	-	土砂	-	備蓄倉庫	-		
土地情報									
敷地面積	17,957.31㎡		借地面積	0.00㎡		駐車台数	164台		
			借地率	0.0%		車椅子用	0台		
建物情報									
建築年度	昭和50年度			バリアフリー対応					
経過年数	43年			出入口スロープ	-	エレベータ	-		
延床面積	10,458.66㎡			ト	洋便器	-	ト	ベビーチェア	-
構造	RC造			イ	車椅子用	-	イ	おむつ交換台	-
階数	地上	5		レ	オストメイト	-	レ		
	地下	0		太陽光発電設備					
AED	-			太陽光パネル	-	蓄電池	-		
運営・利用情報									
開館時間	-			利用状況					
				項目	単位	平成30年度	令和元年度	令和2年度	対前年度比
休館日	-			管理戸数	戸	164	164	164	100%
運営形態	直営			入居戸数	戸	132	125	119	95%
運営人員				入居率	%	81	76	73	95%
正職員	0人								
再任用職員	0人								
会計年度任用職員	0人								
その他	0人								
合計	0人								
棟別情報									
No	棟名称	構造	階数		延床面積 (㎡)	建築年度	耐震情報		
			地上	地下			新/旧	耐震性/改修	
1	城南団地6号棟	壁式鉄筋コンクリート造	5		1,935.30	1977	旧	有	
2	城南団地2号棟	鉄筋コンクリート造	5		1,616.70	1974	旧	有	
3	城南団地7号棟	壁式鉄筋コンクリート造	4		1,560.24	1979	旧	有	
4	城南団地4号棟	壁式鉄筋コンクリート造	4		1,491.84	1979	旧	有	
5	城南団地3号棟	壁式鉄筋コンクリート造	4		1,460.16	1977	旧	有	
6	城南団地1号棟	鉄筋コンクリート造	5		1,135.60	1975	旧	有	
7	城南団地5号棟	壁式鉄筋コンクリート造	4		861.72	1980	旧	有	
8	城南団地集会所	補強コンクリートブロック造	1		98.33	1977	旧		
9	城南団地6号棟自転車駐車場	補強コンクリートブロック造	1		78.66	1977	旧		
10	城南団地3号棟物置	補強コンクリートブロック造	1		62.79	1977	旧		
11	城南団地4号棟自転車駐車場	補強コンクリートブロック造	1		62.79	1979	旧		
12	城南団地7号棟自転車駐車場	補強コンクリートブロック造	1		62.79	1979	旧		

棟別情報								
No	棟名称	構造	階数		延床面積 (㎡)	建築年度	耐震情報	
			地上	地下			新/旧	耐震性/改修
13	城南団地5号棟自転車駐車場	特殊コンクリートブロック造	1		31.74	1980	旧	
14								
15								
16								
17								
18								
19								
20								
21								
22								
23								
24								
25								
26								
27								
28								
29								
30								
31								
32								
33								
34								
35								
36								
37								
38								
39								
40								
41								
42								
43								
44								
45								
46								
47								
48								
49								
50								
51								
52								
53								
54								
55								
56								
57								
58								
59								
60								

基本情報									
施設名称	山田団地				No.	07-00-18			
施設分野	市営住宅	施設種類							
所在地	西成沢町2	地区	本庁						
所管課	市営住宅課	開設年度	昭和58年度						
設置根拠法令	公営住宅法								
設置条例	日立市営住宅の設置及び管理に関する条例								
複合施設									
主な用途・目的	健康で文化的な生活を営むに足る住宅を整備し、これを住宅に困窮する低額所得者に低廉な家賃で賃貸し、また、転賃することにより、市民の生活の安定と社会福祉の増進に寄与する								
諸室	住戸/集会所								
災害予想					避難所指定		-		
津波	-	洪水	-	土砂	-	備蓄倉庫	-		
土地情報									
敷地面積	4,501.32㎡		借地面積	4,501.32㎡		駐車台数	33台		
			借地率	100.0%		車椅子用	0台		
建物情報									
建築年度	昭和59年度			バリアフリー対応					
経過年数	34年			出入口スロープ	-	エレベータ	-		
延床面積	2,525.39㎡			ト	洋便器	-	ト	ベビーチェア	-
構造	RC造			イ	車椅子用	-	イ	おむつ交換台	-
階数	地上	3		レ	オストメイト	-	レ		
	地下	0		太陽光発電設備					
AED	-			太陽光パネル	-	蓄電池	-		
運営・利用情報									
開館時間	-			利用状況					
			項目	単位	平成30年度	令和元年度	令和2年度	対前年度比	
休館日	-		管理戸数	戸	33	33	33	100%	
運営形態	直営		入居戸数	戸	31	31	29	94%	
運営人員			入居率	%	94	94	88	94%	
正職員	0人								
再任用職員	0人								
会計年度任用職員	0人								
その他	0人								
合計	0人								
棟別情報									
No	棟名称	構造	階数		延床面積 (㎡)	建築年度	耐震情報		
			地上	地下			新/旧	耐震性/改修	
1	山田団地3号棟	壁式鉄筋コンクリート造	3		874.44	1983	新		
2	山田団地2号棟	壁式鉄筋コンクリート造	3		874.44	1983	新		
3	山田団地1号棟	鉄筋コンクリート造	3		721.51	1985	新		
4	山田団地2号棟自転車駐車場	鉄筋コンクリート造一部鉄骨造	1		20.00	1983	新		
5	山田団地3号棟自転車駐車場	鉄筋コンクリート造一部鉄骨造	1		20.00	1983	新		
6	山田団地1号棟自転車駐車場	鉄筋コンクリート造一部鉄骨造	1		15.00	1985	新		
7									
8									
9									
10									
11									
12									

基本情報									
施設名称	池の川団地					No.	07-00-19		
施設分野	市営住宅	施設種類							
所在地	中成沢町2	地区	本庁						
所管課	市営住宅課	開設年度	昭和55年度						
設置根拠法令	公営住宅法								
設置条例	日立市営住宅の設置及び管理に関する条例								
複合施設									
主な用途・目的	健康で文化的な生活を営むに足る住宅を整備し、これを住宅に困窮する低額所得者に低廉な家賃で賃貸し、また、転賃することにより、市民の生活の安定と社会福祉の増進に寄与する								
諸室	住戸								
災害予想					避難所指定		-		
津波	-	洪水	-	土砂	-	備蓄倉庫	-		
土地情報									
敷地面積	2,071.56㎡		借地面積	0.00㎡		駐車台数	0台		
			借地率	0.0%		車椅子用	0台		
建物情報									
建築年度	昭和56年度			バリアフリー対応					
経過年数	37年			出入口スロープ	○	エレベータ	-		
延床面積	792.67㎡			ト	洋便器	-	ト	ベビーチェア	-
構造	RC造			イ	車椅子用	-	イ	おむつ交換台	-
階数	地上	2		レ	オストメイト	-	レ		
	地下	0		太陽光発電設備					
A E D	-		太陽光パネル		-	蓄電池		-	
運営・利用情報									
開館時間	-		利用状況						
			項目	単位	平成30年度	令和元年度	令和2年度	対前年度比	
休館日	-		管理戸数	戸	12	12	12	100%	
運営形態	直営		入居戸数	戸	9	10	9	90%	
運営人員			入居率	%	75	83	75	90%	
正職員	0人								
再任用職員	0人								
会計年度任用職員	0人								
その他	0人								
合計	0人								
棟別情報									
No	棟名称	構造	階数		延床面積 (㎡)	建築年度	耐震情報		
			地上	地下			新/旧	耐震性/改修	
1	池の川団地2号棟	鉄筋コンクリート造	2		507.30	1980	旧	有	
2	池の川団地1号棟	壁式鉄筋コンクリート造	2		285.37	1980	旧	有	
3									
4									
5									
6									
7									
8									
9									
10									
11									
12									

基本情報										
施設名称	表田団地				No.	07-00-20				
施設分野	市営住宅	施設種類								
所在地	中成沢町4	地区	本庁							
所管課	市営住宅課	開設年度	平成17年度							
設置根拠法令	公営住宅法									
設置条例	日立市営住宅の設置及び管理に関する条例									
複合施設										
主な用途・目的	健康で文化的な生活を営むに足る住宅を整備し、これを住宅に困窮する低額所得者に低廉な家賃で賃貸し、また、転賃することにより、市民の生活の安定と社会福祉の増進に寄与する									
諸室	住戸									
災害予想					避難所指定					
津波	-	洪水	-	土砂	-	備蓄倉庫	-			
土地情報										
敷地面積	3,698.85㎡	借地面積	2,429.21㎡			駐車台数	41台			
		借地率	65.7%			車椅子用	0台			
建物情報										
建築年度	平成17年度				バリアフリー対応					
経過年数	13年				出入口スロープ	○	エレベータ	○		
延床面積	2,660.11㎡				ト	洋便器	-	ト	ベビーチェア	-
構造	RC造				イ	車椅子用	-	イ	おむつ交換台	-
階数	地上	7			レ	オストメイト	-	レ		
	地下	0			太陽光発電設備					
A E D	-				太陽光パネル	-	蓄電池	-		
運営・利用情報										
開館時間	-				利用状況					
		項目	単位	平成30年度	令和元年度	令和2年度	対前年度比			
休館日	-				管理戸数	戸	41	41	41	100%
運営形態	直営				入居戸数	戸	39	40	41	103%
運営人員		入居率			%	95	98	100	102%	
正職員	0人									
再任用職員	0人									
会計年度任用職員	0人									
その他	0人									
合計	0人									
棟別情報										
No	棟名称	構造	階数		延床面積 (㎡)	建築年度	耐震情報			
			地上	地下			新/旧	耐震性/改修		
1	表田団地1号棟	鉄筋コンクリート造	7		2,660.11	2005	新			
2										
3										
4										
5										
6										
7										
8										
9										
10										
11										
12										

基本情報									
施設名称	戸崎団地					No.	07-00-21		
施設分野	市営住宅	施設種類							
所在地	東成沢町3	地区	本庁						
所管課	市営住宅課	開設年度	昭和32年度						
設置根拠法令	公営住宅法								
設置条例	日立市営住宅の設置及び管理に関する条例								
複合施設									
主な用途・目的	健康で文化的な生活を営むに足る住宅を整備し、これを住宅に困窮する低額所得者に低廉な家賃で賃貸し、また、転賃することにより、市民の生活の安定と社会福祉の増進に寄与する								
諸室	住戸/集会所								
災害予想					避難所指定		-		
津波	-	洪水	-	土砂	-	備蓄倉庫	-		
土地情報									
敷地面積	6,829.22㎡		借地面積	2,416.98㎡		駐車台数	0台		
			借地率	35.4%		車椅子用	0台		
建物情報									
建築年度	昭和33年度			バリアフリー対応					
経過年数	60年			出入口スロープ		-	エレベータ		-
延床面積	2,914.19㎡			ト	洋便器	-	ト	ベビーチェア	-
構造	CB造			イ	車椅子用	-	イ	おむつ交換台	-
階数	地上	3			レ	オストメイト	-	レ	
	地下	0			太陽光発電設備				
AED	-			太陽光パネル		-	蓄電池		-
運営・利用情報									
開館時間	-			利用状況					
			項目	単位	平成30年度	令和元年度	令和2年度	対前年度比	
休館日	-			管理戸数	戸	68	68	68	100%
運営形態	直営			入居戸数	戸	43	42	42	100%
運営人員				入居率	%	63	62	62	100%
正職員	0人								
再任用職員	0人								
会計年度任用職員	0人								
その他	0人								
合計	0人								
棟別情報									
No	棟名称	構造	階数		延床面積 (㎡)	建築年度	耐震情報		
			地上	地下			新/旧	耐震性/改修	
1	戸崎団地 A 1号棟	鉄筋コンクリート造	3		478.41	1958	旧	有	
2	戸崎団地 A 2号棟	鉄筋コンクリート造	3		478.41	1958	旧	有	
3	戸崎団地 2号棟	コンクリートブロック造一部RC造	2		346.64	1959	旧		
4	戸崎団地 B 1号棟	コンクリートブロック造	2		342.97	1958	旧		
5	戸崎団地 B 2号棟	コンクリートブロック造	2		342.97	1958	旧		
6	戸崎団地 B 3号棟	コンクリートブロック造	2		342.97	1958	旧		
7	戸崎団地 B 4号棟	コンクリートブロック造	2		342.97	1958	旧		
8	戸崎団地 1号棟	コンクリートブロック造一部RC造	2		173.32	1959	旧		
9	戸崎団地集会所	コンクリートブロック造	1		65.53	1973	旧		
10									
11									
12									

基本情報											
施設名称	南江団地					No.	07-00-22				
施設分野	市営住宅	施設種類									
所在地	鮎川町6	地区	多賀								
所管課	市営住宅課	開設年度	昭和33年度								
設置根拠法令	公営住宅法										
設置条例	日立市営住宅の設置及び管理に関する条例										
複合施設											
主な用途・目的	健康で文化的な生活を営むに足る住宅を整備し、これを住宅に困窮する低額所得者に低廉な家賃で賃貸し、また、転賃することにより、市民の生活の安定と社会福祉の増進に寄与する										
諸室	住戸										
災害予想					避難所指定		-				
津波	-	洪水	-	土砂	-	備蓄倉庫	-				
土地情報											
敷地面積	4,218.59㎡	借地面積	3,027.10㎡		駐車台数	0台					
		借地率	71.8%		車椅子用	0台					
建物情報											
建築年度	昭和34年度			バリアフリー対応							
経過年数	59年			出入口スロープ	-	エレベータ	-				
延床面積	1,461.14㎡			ト	洋便器	-	ト	ベビーチェア	-		
構造	CB造			イ	車椅子用	-	イ	おむつ交換台	-		
階数	地上	2		レ	オストメイト	-	レ				
	地下	0		太陽光発電設備							
AED	-			太陽光パネル	-	蓄電池	-				
運営・利用情報											
開館時間	-		利用状況								
		項目	単位	平成30年度	令和元年度	令和2年度	対前年度比				
休館日	-		管理戸数	戸	34	34	34	100%			
運営形態	直営		入居戸数	戸	16	10	0	0%			
運営人員			入居率	%	47	29	0	0%			
正職員	0人										
再任用職員	0人										
会計年度任用職員	0人										
その他	0人										
合計	0人										
棟別情報											
No	棟名称	構造	階数		延床面積 (㎡)	建築年度	耐震情報				
			地上	地下			新/旧	耐震性/改修			
1	南江団地1号棟	コンクリートブロック造	2		429.74	1958	旧				
2	南江団地2号棟	コンクリートブロック造	2		343.80	1958	旧				
3	南江団地A号棟	コンクリートブロック造	2		343.80	1958	旧				
4	南江団地B棟	コンクリートブロック造	2		343.80	1958	旧				
5											
6											
7											
8											
9											
10											
11											
12											

基本情報										
施設名称	沢目団地					No.	07-00-23			
施設分野	市営住宅	施設種類								
所在地	鮎川町6	地区	多賀							
所管課	市営住宅課	開設年度	昭和33年度							
設置根拠法令	公営住宅法									
設置条例	日立市営住宅の設置及び管理に関する条例									
複合施設										
主な用途・目的	健康で文化的な生活を営むに足る住宅を整備し、これを住宅に困窮する低額所得者に低廉な家賃で賃貸し、また、転賃することにより、市民の生活の安定と社会福祉の増進に寄与する									
諸室	住戸									
災害予想					避難所指定		-			
津波	-	洪水	-	土砂	-	備蓄倉庫	-			
土地情報										
敷地面積	4,275.23㎡	借地面積	1,118.77㎡			駐車台数	0台			
		借地率	26.2%			車椅子用	0台			
建物情報										
建築年度	昭和34年度				バリアフリー対応					
経過年数	59年				出入口スロープ	-	エレベータ	-		
延床面積	508.77㎡				ト	洋便器	-	ト	ベビーチェア	-
構造	CB造				イ	車椅子用	-	イ	おむつ交換台	-
階数	地上	1			レ	オストメイト	-	レ		
	地下	0			太陽光発電設備					
A E D	-				太陽光パネル	-	蓄電池	-		
運営・利用情報										
開館時間	-		利用状況							
		項目	単位	平成30年度	令和元年度	令和2年度	対前年度比			
休館日	-		管理戸数	戸	18	18	18	100%		
運営形態	直営		入居戸数	戸	10	10	9	90%		
運営人員			入居率	%	56	56	50	90%		
正職員	0人									
再任用職員	0人									
会計年度任用職員	0人									
その他	0人									
合計	0人									
棟別情報										
No	棟名称	構造	階数		延床面積 (㎡)	建築年度	耐震情報			
			地上	地下			新/旧	耐震性/改修		
1	沢目団地A号棟	コンクリートブロック造	1		169.59	1958	旧			
2	沢目団地B号棟	コンクリートブロック造	1		169.59	1958	旧			
3	沢目団地C号棟	コンクリートブロック造	1		169.59	1958	旧			
4										
5										
6										
7										
8										
9										
10										
11										
12										

基本情報									
施設名称	戸沢団地					No.	07-00-24		
施設分野	市営住宅	施設種類							
所在地	桜川町4	地区	多賀						
所管課	市営住宅課	開設年度	昭和35年度						
設置根拠法令	公営住宅法								
設置条例	日立市営住宅の設置及び管理に関する条例								
複合施設									
主な用途・目的	健康で文化的な生活を営むに足る住宅を整備し、これを住宅に困窮する低額所得者に低廉な家賃で賃貸し、また、転賃することにより、市民の生活の安定と社会福祉の増進に寄与する								
諸室	住戸								
災害予想					避難所指定		-		
津波	-	洪水	-	土砂	-	備蓄倉庫	-		
土地情報									
敷地面積	7,862.39㎡		借地面積	1,312.75㎡		駐車台数	0台		
			借地率	16.7%		車椅子用	0台		
建物情報									
建築年度	昭和36年度			バリアフリー対応					
経過年数	57年			出入口スロープ	-	エレベータ	-		
延床面積	2,648.80㎡			ト	洋便器	-	ト	ベビーチェア	-
構造	CB造			イ	車椅子用	-	イ	おむつ交換台	-
階数	地上	1			レ	オストメイト	-	レ	
	地下	0			太陽光発電設備				
AED	-			太陽光パネル	-	蓄電池	-		
運営・利用情報									
開館時間	-			利用状況					
			項目	単位	平成30年度	令和元年度	令和2年度	対前年度比	
休館日	-			管理戸数	戸	68	68	68	100%
運営形態	直営			入居戸数	戸	50	48	44	92%
運営人員				入居率	%	74	71	65	92%
正職員	0人								
再任用職員	0人								
会計年度任用職員	0人								
その他	0人								
合計	0人								
棟別情報									
No	棟名称	構造	階数		延床面積 (㎡)	建築年度	耐震情報		
			地上	地下			新/旧	耐震性/改修	
1	戸沢団地B 1号棟	コンクリートブロック造	2		166.45	1960	旧		
2	戸沢団地B 2号棟	コンクリートブロック造	2		166.45	1960	旧		
3	戸沢団地B 3号棟	コンクリートブロック造	2		166.45	1960	旧		
4	戸沢団地B 4号棟	コンクリートブロック造	2		166.45	1960	旧		
5	戸沢団地B 5号棟	コンクリートブロック造	2		166.45	1960	旧		
6	戸沢団地B 6号棟	コンクリートブロック造	2		166.45	1960	旧		
7	戸沢団地B 7号棟	コンクリートブロック造	2		166.45	1960	旧		
8	戸沢団地B 8号棟	コンクリートブロック造	2		166.45	1960	旧		
9	戸沢団地B 9号棟	補強コンクリートブロック造	2		166.45	1960	旧		
10	戸沢団地B 10号棟	補強コンクリートブロック造	2		166.45	1960	旧		
11	戸沢団地B 11号棟	補強コンクリートブロック造	2		166.45	1960	旧		
12	戸沢団地B 12号棟	補強コンクリートブロック造	2		166.45	1960	旧		

棟別情報								
No	棟名称	構造	階数		延床面積 (㎡)	建築年度	耐震情報	
			地上	地下			新/旧	耐震性/改修
13	戸沢団地 1 号棟	補強コンクリートブロック造	1		117.96	1961	旧	
14	戸沢団地 2 号棟	補強コンクリートブロック造	1		117.96	1961	旧	
15	戸沢団地 3 号棟	補強コンクリートブロック造	1		117.96	1961	旧	
16	戸沢団地 4 号棟	補強コンクリートブロック造	1		88.47	1961	旧	
17	戸沢団地 5 号棟	補強コンクリートブロック造	1		88.47	1961	旧	
18	戸沢団地 6 号棟	補強コンクリートブロック造	1		58.98	1961	旧	
19	戸沢団地 1 号棟浴室	補強コンクリートブロック造	1		3.08	1978		
20	戸沢団地 1 号棟浴室	補強コンクリートブロック造	1		3.08	1978		
21	戸沢団地 1 号棟浴室	補強コンクリートブロック造	1		3.08	1978		
22	戸沢団地 1 号棟浴室	補強コンクリートブロック造	1		3.08	1978		
23	戸沢団地 2 号棟浴室	補強コンクリートブロック造	1		3.08	1978		
24	戸沢団地 2 号棟浴室	補強コンクリートブロック造	1		3.08	1978		
25	戸沢団地 2 号棟浴室	補強コンクリートブロック造	1		3.08	1978		
26	戸沢団地 2 号棟浴室	補強コンクリートブロック造	1		3.08	1978		
27	戸沢団地 3 号棟浴室	補強コンクリートブロック造	1		3.08	1978		
28	戸沢団地 3 号棟浴室	補強コンクリートブロック造	1		3.08	1978		
29	戸沢団地 3 号棟浴室	補強コンクリートブロック造	1		3.08	1978		
30	戸沢団地 3 号棟浴室	補強コンクリートブロック造	1		3.08	1978		
31	戸沢団地 4 号棟浴室	補強コンクリートブロック造	1		3.08	1978		
32	戸沢団地 4 号棟浴室	補強コンクリートブロック造	1		3.08	1978		
33	戸沢団地 4 号棟浴室	補強コンクリートブロック造	1		3.08	1978		
34	戸沢団地 5 号棟浴室	補強コンクリートブロック造	1		3.08	1978		
35	戸沢団地 5 号棟浴室	補強コンクリートブロック造	1		3.08	1978		
36	戸沢団地 5 号棟浴室	補強コンクリートブロック造	1		3.08	1978		
37	戸沢団地 6 号棟浴室	補強コンクリートブロック造	1		3.08	1978		
38	戸沢団地 6 号棟浴室	補強コンクリートブロック造	1		3.08	1978		
39								
40								
41								
42								
43								
44								
45								
46								
47								
48								
49								
50								
51								
52								
53								
54								
55								
56								
57								
58								
59								
60								

基本情報										
施設名称	森下団地					No.	07-00-25			
施設分野	市営住宅	施設種類								
所在地	金沢町2	地区	多賀							
所管課	市営住宅課	開設年度	昭和38年度							
設置根拠法令	公営住宅法									
設置条例	日立市営住宅の設置及び管理に関する条例									
複合施設										
主な用途・目的	健康で文化的な生活を営むに足る住宅を整備し、これを住宅に困窮する低額所得者に低廉な家賃で賃貸し、また、転賃することにより、市民の生活の安定と社会福祉の増進に寄与する									
諸室	住戸/集会所									
災害予想					避難所指定		-			
津波	-	洪水	-	土砂	-	備蓄倉庫	-			
土地情報										
敷地面積	42,431.94㎡	借地面積	26,878.60㎡			駐車台数	362台			
		借地率	63.3%			車椅子用	0台			
建物情報										
建築年度	昭和38年度				バリアフリー対応					
経過年数	55年				出入口スロープ	-	エレベータ	-		
延床面積	23,698.04㎡				ト	洋便器	-	ト	ベビーチェア	-
構造	RC造				イ	車椅子用	-	イ	おむつ交換台	-
階数	地上	5				レ	オストメイト	-	レ	
	地下	0				太陽光発電設備				
A E D	-				太陽光パネル	-	蓄電池	-		
運営・利用情報										
開館時間	-				利用状況					
		項目	単位	平成30年度	令和元年度	令和2年度	対前年度比			
休館日	-				管理戸数	戸	362	362	362	100%
運営形態	直営				入居戸数	戸	300	286	281	98%
運営人員		入居率				%	83	79	78	98%
正職員	0人									
再任用職員	0人									
会計年度任用職員	0人									
その他	0人									
合計	0人									
棟別情報										
No	棟名称	構造	階数		延床面積 (㎡)	建築年度	耐震情報			
			地上	地下			新/旧	耐震性/改修		
1	森下団地14号棟	壁式鉄筋コンクリート造	5		1,345.50	1971	旧	有		
2	森下団地20号棟	鉄筋コンクリート造	4		1,159.08	1989	新			
3	森下団地9号棟	鉄筋コンクリート造	4		1,159.08	1989	新			
4	森下団地19号棟	鉄筋コンクリート造	4		1,159.08	1989	新			
5	森下団地8号棟	鉄筋コンクリート造	4		1,159.08	1989	新			
6	森下団地10号棟	鉄筋コンクリート造	4		1,159.08	1990	新			
7	森下団地6号棟	壁式鉄筋コンクリート造	4		1,153.58	1985	新			
8	森下団地18号棟	鉄筋コンクリート造	4		1,153.12	1987	新			
9	森下団地21号棟	鉄筋コンクリート造	4		1,153.12	1987	新			
10	森下団地23号棟	鉄筋コンクリート造	4		1,153.12	1988	新			
11	森下団地4号棟	鉄筋コンクリート造	4		1,122.60	1986	新			
12	森下団地12号棟	鉄筋コンクリート造	4		1,122.60	1988	新			

棟別情報								
No	棟名称	構造	階数		延床面積 (㎡)	建築年度	耐震情報	
			地上	地下			新/旧	耐震性/改修
13	森下団地13号棟	鉄筋コンクリート造	4		1,122.60	1988	新	
14	森下団地24号棟	鉄筋コンクリート造	4		952.56	1964	旧	有
15	森下団地15号棟	壁式鉄筋コンクリート造	5		947.00	1971	旧	有
16	森下団地3号棟	鉄筋コンクリート造	3		878.46	1986	新	
17	森下団地7号棟	壁式鉄筋コンクリート造	3		867.36	1985	新	
18	森下団地16号棟	鉄筋コンクリート造	3		834.72	1987	新	
19	森下団地11号棟	鉄筋コンクリート造	3		834.72	1989	新	
20	森下団地25号棟	鉄筋コンクリート造	4		634.80	1963	旧	有
21	森下団地17号棟	鉄筋コンクリート造	4		587.76	1987	新	
22	森下団地1号棟	鉄筋コンクリート造	3		437.86	1986	新	
23	森下団地22号棟	鉄筋コンクリート造	3		437.86	1987	新	
24	森下団地2号棟	鉄筋コンクリート造	3		435.30	1986	新	
25	森下団地5号棟	壁式鉄筋コンクリート造	3		433.14	1985	新	
26	森下団地集会所	鉄筋コンクリート造	1		129.02	1990	新	
27	森下団地ポンプ室	壁式鉄筋コンクリート造	1		31.00	1985	新	
28	森下団地17号棟自転車駐車場	鉄骨造	1		12.00	1987	新	
29	森下団地23号棟自転車駐車場	鉄骨造	1		10.00	1988	新	
30	森下団地23号棟自転車駐車場	鉄骨造	1		10.00	1988	新	
31	森下団地22号棟自転車駐車場	鉄骨造	1		6.00	1987		
32	森下団地22号棟自転車駐車場	鉄骨造	1		6.00	1987		
33	森下団地16号棟自転車駐車場	鉄骨造	1		6.00	1987		
34	森下団地12号棟自転車駐車場	鉄骨造	1		6.00	1988		
35	森下団地11号棟自転車駐車場	鉄骨造	1		6.00	1989		
36	森下団地20号棟自転車駐車場	鉄骨造	1		6.00	1989		
37	森下団地19号棟自転車駐車場	鉄骨造	1		6.00	1989		
38	森下団地19号棟自転車駐車場	鉄骨造	1		6.00	1989		
39	森下団地自転車駐車場(9号棟)	鉄骨造	1		6.00	1989		
40	森下団地自転車駐車場(9号棟)	鉄骨造	1		6.00	1989		
41	森下団地自転車駐車場(9号棟)	鉄骨造	1		6.00	1989		
42	森下団地10号棟自転車駐車場	鉄骨造	1		6.00	1990		
43	森下団地3号棟自転車駐車場	鉄骨造	1		5.00	1986		
44	森下団地4号棟自転車駐車場	鉄骨造	1		5.00	1986		
45	森下団地4号棟自転車駐車場	鉄骨造	1		5.00	1986		
46	森下団地13号棟自転車駐車場	鉄骨造	1		5.00	1988		
47	森下団地あずまや	鉄骨造	1		4.84	1988		
48	森下団地1号棟自転車駐車場	鉄骨造	1		2.00	1986		
49	森下団地2号棟自転車駐車場	鉄骨造	1		2.00	1986		
50	森下団地13号棟自転車駐車場	鉄骨造	1		2.00	1988		
51								
52								
53								
54								
55								
56								
57								
58								
59								
60								

基本情報									
施設名称	磯坪団地				No.	07-00-26			
施設分野	市営住宅	施設種類							
所在地	東金沢町2	地区	多賀						
所管課	市営住宅課	開設年度	昭和46年度						
設置根拠法令	公営住宅法								
設置条例	日立市営住宅の設置及び管理に関する条例								
複合施設									
主な用途・目的	健康で文化的な生活を営むに足る住宅を整備し、これを住宅に困窮する低額所得者に低廉な家賃で賃貸し、また、転賃することにより、市民の生活の安定と社会福祉の増進に寄与する								
諸室	住戸								
災害予想					避難所指定		-		
津波	-	洪水	-	土砂	-	備蓄倉庫	-		
土地情報									
敷地面積	7,018.18㎡	借地面積	7,018.18㎡			駐車台数	90台		
		借地率	100.0%			車椅子用	0台		
建物情報									
建築年度	昭和41年度			バリアフリー対応					
経過年数	52年			出入口スロープ	-	エレベータ	-		
延床面積	3,749.48㎡			ト	洋便器	-	ト	ベビーチェア	-
構造	RC造			イ	車椅子用	-	イ	おむつ交換台	-
階数	地上	5			レ	オストメイト	-	レ	
	地下	0			太陽光発電設備				
AED	-			太陽光パネル	-	蓄電池	-		
運営・利用情報									
開館時間	-			利用状況					
		項目	単位	平成30年度	令和元年度	令和2年度	対前年度比		
休館日	-			管理戸数	戸	84	84	84	100%
運営形態	直営			入居戸数	戸	75	75	75	100%
運営人員				入居率	%	89	89	89	100%
正職員	0人								
再任用職員	0人								
会計年度任用職員	0人								
その他	0人								
合計	0人								
棟別情報									
No	棟名称	構造	階数		延床面積 (㎡)	建築年度	耐震情報		
			地上	地下			新/旧	耐震性/改修	
1	磯坪団地1号棟	鉄筋コンクリート造	5		1,348.80	1971	旧	有	
2	磯坪団地3号棟	壁式鉄筋コンクリート造	5		1,321.64	1971	旧	有	
3	磯坪団地住宅2号棟	鉄筋コンクリート造	4		1,079.04	1971	旧	有	
4									
5									
6									
7									
8									
9									
10									
11									
12									

基本情報										
施設名称	道師内団地					No.	07-00-27			
施設分野	市営住宅	施設種類								
所在地	大沼町1	地区			多賀					
所管課	市営住宅課	開設年度			昭和40年度					
設置根拠法令	公営住宅法									
設置条例	日立市営住宅の設置及び管理に関する条例									
複合施設										
主な用途・目的	健康で文化的な生活を営むに足る住宅を整備し、これを住宅に困窮する低額所得者に低廉な家賃で賃貸し、また、転貸することにより、市民の生活の安定と社会福祉の増進に寄与する									
諸室	住戸/集会所									
災害予想					避難所指定		-			
津波	-	洪水	-	土砂	-	備蓄倉庫	-			
土地情報										
敷地面積	24,258.56㎡		借地面積	14,836.15㎡		駐車台数	0台			
			借地率	61.2%		車椅子用	0台			
建物情報										
建築年度	昭和40年度			バリアフリー対応						
経過年数	53年			出入口スロープ	-	エレベータ	-			
延床面積	7,005.77㎡			ト	洋便器	-	ト	ベビーチェア	-	
構造	RC造			イ	車椅子用	-	イ	おむつ交換台	-	
階数	地上	1		レ	オストメイト	-	レ			
	地下	0		太陽光発電設備						
AED	-			太陽光パネル	-	蓄電池	-			
運営・利用情報										
開館時間	-			利用状況						
				項目	単位	平成30年度	令和元年度	令和2年度	対前年度比	
休館日	-			管理戸数	戸	196	196	196	100%	
運営形態	直営			入居戸数	戸	140	129	118	91%	
運営人員				入居率	%	71	66	60	91%	
正職員	0人									
再任用職員	0人									
会計年度任用職員	0人									
その他	0人									
合計	0人									
棟別情報										
No	棟名称	構造	階数		延床面積 (㎡)	建築年度	耐震情報			
			地上	地下			新/旧	耐震性/改修		
1	道師内団地62号棟	コンクリートブロック造	2		345.13	1966	旧			
2	道師内団地52号棟	コンクリートブロック造	2		345.13	1967	旧			
3	道師内団地53号棟	コンクリートブロック造	2		345.13	1967	旧			
4	道師内団地51号棟	コンクリートブロック造	2		345.13	1967	旧			
5	道師内団地28号棟	鉄筋コンクリート組立式	1		188.82	1965	旧			
6	道師内団地29号棟	鉄筋コンクリート組立式	1		188.82	1965	旧			
7	道師内団地11号棟	鉄筋コンクリート組立式	1		188.82	1965	旧			
8	道師内団地12号棟	鉄筋コンクリート組立式	1		188.82	1965	旧			
9	道師内団地13号棟	鉄筋コンクリート組立式	1		188.82	1965	旧			
10	道師内団地14号棟	鉄筋コンクリート組立式	1		188.82	1965	旧			
11	道師内団地15号棟	鉄筋コンクリート組立式	1		188.82	1965	旧			
12	道師内団地16号棟	鉄筋コンクリート組立式	1		188.82	1965	旧			

棟別情報								
No	棟名称	構造	階数		延床面積 (㎡)	建築年度	耐震情報	
			地上	地下			新/旧	耐震性/改修
13	道師内団地23号棟	鉄筋コンクリート組立式	1		188.82	1965	旧	
14	道師内団地34号棟	鉄筋コンクリート組立式	1		188.82	1965	旧	
15	道師内団地61号棟	コンクリートブロック造	2		172.56	1966	旧	
16	道師内団地63号棟	コンクリートブロック造	2		172.56	1967	旧	
17	道師内団地64号棟	コンクリートブロック造	2		172.56	1967	旧	
18	道師内団地22号棟	鉄筋コンクリート組立式	1		157.35	1965	旧	
19	道師内団地24号棟	鉄筋コンクリート組立式	1		157.35	1965	旧	
20	道師内団地27号棟	鉄筋コンクリート組立式	1		157.35	1965	旧	
21	道師内団地46号棟	コンクリートブロック造	1		144.97	1966	旧	
22	道師内団地47号棟	コンクリートブロック造	1		144.97	1966	旧	
23	道師内団地48号棟	コンクリートブロック造	1		144.97	1966	旧	
24	道師内団地49号棟	コンクリートブロック造	1		144.97	1966	旧	
25	道師内団地410号棟	コンクリートブロック造	1		144.97	1966	旧	
26	道師内団地55号棟	コンクリートブロック造	1		144.97	1967	旧	
27	道師内団地41号棟	補強コンクリートブロック造	1		144.96	1965	旧	
28	道師内団地44号棟	補強コンクリートブロック造	1		144.96	1965	旧	
29	道師内団地45号棟	補強コンクリートブロック造	1		144.96	1965	旧	
30	道師内団地21号棟	鉄筋コンクリート組立式	1		125.88	1965	旧	
31	道師内団地25号棟	鉄筋コンクリート組立式	1		125.88	1965	旧	
32	道師内団地26号棟	鉄筋コンクリート組立式	1		125.88	1965	旧	
33	道師内団地211号棟	鉄筋コンクリート組立式	1		125.88	1965	旧	
34	道師内団地32号棟	鉄筋コンクリート組立式	1		125.88	1965	旧	
35	道師内団地33号棟	鉄筋コンクリート組立式	1		125.88	1965	旧	
36	道師内団地42号棟	補強コンクリートブロック造	1		108.72	1965	旧	
37	道師内団地43号棟	補強コンクリートブロック造	1		108.72	1965	旧	
38	道師内団地54号棟	コンクリートブロック造	1		108.72	1967	旧	
39	道師内団地集会所	コンクリートブロック造	1		99.88	1967	旧	
40	道師内団地210号棟	鉄筋コンクリート組立式	1		94.41	1965	旧	
41	道師内団地31号棟	鉄筋コンクリート組立式	1		94.41	1965	旧	
42	道師内団地411号棟	コンクリートブロック造一部木造	1		72.48	1966	旧	
43								
44								
45								
46								
47								
48								
49								
50								
51								
52								
53								
54								
55								
56								
57								
58								
59								
60								

基本情報										
施設名称	弥平台団地				No.	07-00-28				
施設分野	市営住宅	施設種類								
所在地	東大沼町4、水木町2	地区	多賀							
所管課	市営住宅課	開設年度	昭和57年度							
設置根拠法令	公営住宅法									
設置条例	日立市営住宅の設置及び管理に関する条例									
複合施設										
主な用途・目的	健康で文化的な生活を営むに足る住宅を整備し、これを住宅に困窮する低額所得者に低廉な家賃で賃貸し、また、転賃することにより、市民の生活の安定と社会福祉の増進に寄与する									
諸室	住戸/集会所									
災害予想					避難所指定					
津波	-	洪水	-	土砂	-	備蓄倉庫	-			
土地情報										
敷地面積	14,546.17㎡		借地面積	0.00㎡		駐車台数	90台			
			借地率	0.0%		車椅子用	0台			
建物情報										
建築年度	昭和58年度				バリアフリー対応					
経過年数	35年				出入口スロープ	-	エレベータ	-		
延床面積	6,673.39㎡				ト	洋便器	-	ト	ベビーチェア	-
構造	RC造				イ	車椅子用	-	イ	おむつ交換台	-
階数	地上	3			レ	オストメイト	-	レ		
	地下	0			太陽光発電設備					
AED	-				太陽光パネル	-	蓄電池	-		
運営・利用情報										
開館時間	-		利用状況							
			項目	単位	平成30年度	令和元年度	令和2年度	対前年度比		
休館日	-		管理戸数	戸	90	90	90	100%		
運営形態	直営		入居戸数	戸	85	83	82	99%		
運営人員			入居率	%	94	92	91	99%		
正職員	0人									
再任用職員	0人									
会計年度任用職員	0人									
その他	0人									
合計	0人									
棟別情報										
No	棟名称	構造	階数		延床面積 (㎡)	建築年度	耐震情報			
			地上	地下			新/旧	耐震性/改修		
1	弥平台団地5号棟	壁式鉄筋コンクリート造	3		1,311.66	1982	新			
2	弥平台団地1号棟	壁式鉄筋コンクリート造	3		1,311.66	1983	新			
3	弥平台団地4号棟	壁式鉄筋コンクリート造	3		1,311.66	1984	新			
4	弥平台団地6号棟	壁式鉄筋コンクリート造	3		874.44	1982	新			
5	弥平台団地2号棟	壁式鉄筋コンクリート造	3		823.32	1983	新			
6	弥平台団地3号棟	壁式鉄筋コンクリート造	3		823.32	1984	新			
7	弥平台団地集会所	壁式鉄筋コンクリート造	1		97.33	1983	新			
8	弥平台団地6号棟自転車駐車場	鉄筋コンクリート造一部鉄骨造	1		20.00	1982	新			
9	弥平台団地1号棟自転車駐車場	鉄筋コンクリート造一部鉄骨造	1		20.00	1982	新			
10	弥平台団地5号棟自転車駐車場	鉄筋コンクリート造一部鉄骨造	1		20.00	1983	新			
11	弥平台団地2号棟自転車駐車場	鉄筋コンクリート造一部鉄骨造	1		20.00	1983	新			
12	弥平台団地4号棟自転車駐車場	鉄筋コンクリート造一部鉄骨造	1		20.00	1984	新			

棟別情報								
No	棟名称	構造	階数		延床面積 (㎡)	建築年度	耐震情報	
			地上	地下			新/旧	耐震性/改修
13	弥平台団地3号棟自転車駐車場	鉄筋コンクリート造一部鉄骨造	1		20.00	1984	新	
14								
15								
16								
17								
18								
19								
20								
21								
22								
23								
24								
25								
26								
27								
28								
29								
30								
31								
32								
33								
34								
35								
36								
37								
38								
39								
40								
41								
42								
43								
44								
45								
46								
47								
48								
49								
50								
51								
52								
53								
54								
55								
56								
57								
58								
59								
60								

基本情報									
施設名称	金畑団地				No.	07-00-29			
施設分野	市営住宅	施設種類							
所在地	大沼町3	地区	多賀						
所管課	市営住宅課	開設年度	平成5年度						
設置根拠法令	公営住宅法								
設置条例	日立市営住宅の設置及び管理に関する条例								
複合施設									
主な用途・目的	健康で文化的な生活を営むに足る住宅を整備し、これを住宅に困窮する低額所得者に低廉な家賃で賃貸し、また、転賃することにより、市民の生活の安定と社会福祉の増進に寄与する								
諸室	住戸								
災害予想					避難所指定		-		
津波	-	洪水	-	土砂	-	備蓄倉庫	-		
土地情報									
敷地面積	26,101.75㎡		借地面積	13,692.83㎡		駐車台数	128台		
			借地率	52.5%		車椅子用	0台		
建物情報									
建築年度	平成6年度			バリアフリー対応					
経過年数	24年			出入口スロープ	○	エレベータ		○	
延床面積	8,628.17㎡			ト	洋便器	-	ト	ベビーチェア	-
構造	RC造			イ	車椅子用	-	イ	おむつ交換台	-
階数	地上	5			レ	オストメイト	-	レ	
	地下	0			太陽光発電設備				
AED	-			太陽光パネル	-	蓄電池	-		
運営・利用情報									
開館時間	-			利用状況					
			項目	単位	平成30年度	令和元年度	令和2年度	対前年度比	
休館日	-			管理戸数	戸	128	128	128	100%
運営形態	直営			入居戸数	戸	118	117	119	102%
運営人員				入居率	%	92	91	93	102%
正職員	0人								
再任用職員	0人								
会計年度任用職員	0人								
その他	0人								
合計	0人								
棟別情報									
No	棟名称	構造	階数		延床面積 (㎡)	建築年度	耐震情報		
			地上	地下			新/旧	耐震性/改修	
1	金畑団地2号棟	鉄筋コンクリート造	5		1,394.24	1994	新		
2	金畑団地3号棟	鉄筋コンクリート造	5		1,394.24	1994	新		
3	金畑団地4号棟	壁式鉄筋コンクリート造	5		1,394.24	1996	新		
4	金畑団地6号棟	鉄筋コンクリート造	5		1,304.70	2001	新		
5	金畑団地1号棟	鉄筋コンクリート造	4		1,040.21	1994	新		
6	金畑団地8号棟	壁式鉄筋コンクリート造	4		1,040.21	1996	新		
7	金畑団地7号棟	壁式鉄筋コンクリート造	4		1,040.21	1996	新		
8	倉庫	軽量鉄骨造	1		20.12	2004	新		
9									
10									
11									
12									

基本情報									
施設名称	南高野団地				No.	07-00-30			
施設分野	市営住宅	施設種類							
所在地	南高野町2、3	地区	南部						
所管課	市営住宅課	開設年度	昭和39年度						
設置根拠法令	公営住宅法								
設置条例	日立市営住宅の設置及び管理に関する条例								
複合施設									
主な用途・目的	健康で文化的な生活を営むに足る住宅を整備し、これを住宅に困窮する低額所得者に低廉な家賃で賃貸し、また、転賃することにより、市民の生活の安定と社会福祉の増進に寄与する								
諸室	住戸/集会所								
災害予想					避難所指定		-		
津波	-	洪水	-	土砂	-	備蓄倉庫	-		
土地情報									
敷地面積	22,978.72㎡		借地面積	0.00㎡		駐車台数	181台		
			借地率	0.0%		車椅子用	0台		
建物情報									
建築年度	昭和39年度			バリアフリー対応					
経過年数	54年			出入口スロープ	-	エレベータ	-		
延床面積	15,668.02㎡			ト	洋便器	-	ト	ベビーチェア	-
構造	RC造			イ	車椅子用	-	イ	おむつ交換台	-
階数	地上	4		レ	オストメイト	-	レ		
	地下	0		太陽光発電設備					
AED	-			太陽光パネル	-	蓄電池	-		
運営・利用情報									
開館時間	-			利用状況					
			項目	単位	平成30年度	令和元年度	令和2年度	対前年度比	
休館日	-		管理戸数	戸	344	344	344	100%	
運営形態	直営		入居戸数	戸	252	227	216	95%	
運営人員			入居率	%	73	66	63	95%	
正職員	0人								
再任用職員	0人								
会計年度任用職員	0人								
その他	0人								
合計	0人								
棟別情報									
No	棟名称	構造	階数		延床面積 (㎡)	建築年度	耐震情報		
			地上	地下			新/旧	耐震性/改修	
1	南高野団地4 4号棟	鉄筋コンクリート造	4		1,485.60	1966	旧	有	
2	南高野団地6 1号棟	鉄筋コンクリート造	4		1,444.72	1967	旧	有	
3	南高野団地4 2号棟	鉄筋コンクリート造	4		1,444.32	1965	旧	有	
4	南高野団地4 3号棟	鉄筋コンクリート造	4		1,444.32	1965	旧	有	
5	南高野団地6 3号棟	鉄筋コンクリート造	4		1,444.32	1968	旧	有	
6	南高野団地5 4号棟	鉄筋コンクリート造	3		1,429.11	1966	旧	有	
7	南高野団地4 1号棟	鉄筋コンクリート造	4		1,083.24	1966	旧	有	
8	南高野団地5 1号棟	鉄筋コンクリート造	4		952.72	1963	旧	有	
9	南高野団地6 2号棟	鉄筋コンクリート造	3		835.56	1967	旧	有	
10	南高野団地6 4号棟	鉄筋コンクリート造	4		722.16	1968	旧	有	
11	南高野団地5 2号棟	鉄筋コンクリート造	3		476.34	1963	旧	有	
12	南高野団地5 3号棟	鉄筋コンクリート造	3		476.10	1965	旧	有	

棟別情報								
No	棟名称	構造	階数		延床面積 (㎡)	建築年度	耐震情報	
			地上	地下			新/旧	耐震性/改修
13	南高野団地13号棟	壁式鉄筋コンクリート造	2		345.13	1963	旧	
14	南高野団地15号棟	壁式鉄筋コンクリート造	2		345.13	1963	旧	
15	南高野団地21号棟	壁式鉄筋コンクリート造	2		345.13	1966	旧	
16	南高野団地22号棟	壁式鉄筋コンクリート造	2		345.13	1966	旧	
17	南高野団地11号棟	壁式鉄筋コンクリート造	2		258.85	1963	旧	
18	南高野団地12号棟	壁式鉄筋コンクリート造	2		258.85	1963	旧	
19	南高野団地14号棟	壁式鉄筋コンクリート造	2		258.85	1963	旧	
20	南高野団地23号棟	壁式鉄筋コンクリート造	2		172.56	1966	旧	
21	南高野団地集会所	鉄筋コンクリート造	1		99.88	1966	旧	
22								
23								
24								
25								
26								
27								
28								
29								
30								
31								
32								
33								
34								
35								
36								
37								
38								
39								
40								
41								
42								
43								
44								
45								
46								
47								
48								
49								
50								
51								
52								
53								
54								
55								
56								
57								
58								
59								
60								

基本情報									
施設名称	是也団地				No.	07-00-31			
施設分野	市営住宅	施設種類							
所在地	十王町伊師本郷	地区	十王						
所管課	市営住宅課	開設年度	平成8年度						
設置根拠法令	公営住宅法								
設置条例	日立市営住宅の設置及び管理に関する条例								
複合施設									
主な用途・目的	健康で文化的な生活を営むに足る住宅を整備し、これを住宅に困窮する低額所得者に低廉な家賃で賃貸し、また、転賃することにより、市民の生活の安定と社会福祉の増進に寄与する								
諸室	住戸								
災害予想					避難所指定		-		
津波	-	洪水	-	土砂	-	備蓄倉庫	-		
土地情報									
敷地面積	2,640.32㎡		借地面積	2,640.32㎡		駐車台数	12台		
			借地率	100.0%		車椅子用	0台		
建物情報									
建築年度	平成9年度			バリアフリー対応					
経過年数	21年			出入口スロープ		-	エレベータ		-
延床面積	994.56㎡			ト	洋便器	-	ト	ベビーチェア	-
構造	RC造				イ	車椅子用		-	イ
階数	地上	2			レ	オストメイト	-	レ	
	地下	0				太陽光発電設備			
A E D	-			太陽光パネル		-	蓄電池		-
運営・利用情報									
開館時間	-			利用状況					
			項目	単位	平成30年度	令和元年度	令和2年度	対前年度比	
休館日	-			管理戸数	戸	12	12	12	100%
運営形態	直営			入居戸数	戸	11	9	12	133%
運営人員				入居率	%	92	75	100	133%
正職員	0人								
再任用職員	0人								
会計年度任用職員	0人								
その他	0人								
合計	0人								
棟別情報									
No	棟名称	構造	階数		延床面積 (㎡)	建築年度	耐震情報		
			地上	地下			新/旧	耐震性/改修	
1	是也団地1号棟	壁式鉄筋コンクリート造	2		497.28	1997	新		
2	是也団地2号棟	壁式鉄筋コンクリート造	2		497.28	1997	新		
3									
4									
5									
6									
7									
8									
9									
10									
11									
12									

基本情報									
施設名称	十王台団地				No.	07-00-32			
施設分野	市営住宅	施設種類							
所在地	十王町伊師本郷	地区	十王						
所管課	市営住宅課	開設年度	平成10年度						
設置根拠法令	公営住宅法								
設置条例	日立市営住宅の設置及び管理に関する条例								
複合施設									
主な用途・目的	健康で文化的な生活を営むに足る住宅を整備し、これを住宅に困窮する低額所得者に低廉な家賃で賃貸し、また、転賃することにより、市民の生活の安定と社会福祉の増進に寄与する								
諸室	住戸								
災害予想					避難所指定				
津波	-	洪水	-	土砂	-	備蓄倉庫	-		
土地情報									
敷地面積	9,470.08㎡		借地面積	8,443.00㎡		駐車台数	42台		
			借地率	89.2%		車椅子用	0台		
建物情報									
建築年度	平成11年度			バリアフリー対応					
経過年数	19年			出入口スロープ	○	エレベータ	-		
延床面積	3,151.99㎡			ト	洋便器	-	ト	ベビーチェア	-
構造	その他			イ	車椅子用	-	イ	おむつ交換台	-
階数	地上	3			レ	オストメイト	-	レ	
	地下	0			太陽光発電設備				
A E D	-			太陽光パネル	-	蓄電池	-		
運営・利用情報									
開館時間	-			利用状況					
				項目	単位	平成30年度	令和元年度	令和2年度	対前年度比
休館日	-			管理戸数	戸	42	42	42	100%
運営形態	直営			入居戸数	戸	38	30	29	97%
運営人員				入居率	%	91	71	69	97%
正職員	0人								
再任用職員	0人								
会計年度任用職員	0人								
その他	0人								
合計	0人								
棟別情報									
No	棟名称	構造	階数		延床面積 (㎡)	建築年度	耐震情報		
			地上	地下			新/旧	耐震性/改修	
1	十王台団地1号棟	プレキャストコンクリート造	3		880.73	1999	新		
2	住宅(2号棟12戸)	プレキャストコンクリート造	3		880.73	2001	新		
3	十王台団地3号棟	プレキャストコンクリート造	3		440.69	2004	新		
4	十王台団地4号棟	プレキャストコンクリート造	3		440.69	2004	新		
5	十王台団地5号棟	プレキャストコンクリート造	3		440.69	2004	新		
6	ポンプ室	軽量鉄骨造	1		19.53	1999	新		
7	危険物貯蔵庫	コンクリートブロック造	1		15.36	1999	新		
8	自転車駐車場(1号棟)	アルミ造	1		10.65	1999	新		
9	自転車駐車場(2号棟)	アルミ造	1		10.65	2001	新		
10	十王台団地3号棟自転車駐車場	アルミ造	1		4.09	2004			
11	十王台団地4号棟自転車駐車場	アルミ造	1		4.09	2004			
12	十王台団地5号棟自転車駐車場	アルミ造	1		4.09	2004			

(8)産業系施設

基本情報									
施設名称	日立地区産業支援センター					No.	08-01-01		
施設分野	産業系施設	施設種類							
所在地	西成沢町2-20-1	地区	本庁						
所管課	商工振興課	開設年度	平成11年度						
設置根拠法令	地方自治法								
設置条例	日立地区産業支援センターの設置及び管理に関する条例								
複合施設	マイクロクリエーションオフィス								
主な用途・目的	県北臨海地域に集積する工業を中心とした地域産業の自立的発展の基盤の強化を図り、本市産業の発展と地域経済の活性化に寄与する								
諸室	研修室/研究開発室/創業支援施設								
災害予想					避難所指定		○		
津波	-	洪水	-	土砂	-	備蓄倉庫	○		
土地情報									
敷地面積	7,485.03㎡		借地面積	5,227.55㎡		駐車台数	96台		
			借地率	69.8%		車椅子用	2台		
建物情報									
建築年度	平成11年度			バリアフリー対応					
経過年数	21年			出入口スロープ	○	エレベータ	○		
延床面積	2,242.19㎡			ト	洋便器	○	ト	ベビーチェア	-
構造	RC造			イ	車椅子用	○	イ	おむつ交換台	-
階数	地上	2		レ	オストメイト	-	レ		
	地下	0		太陽光発電設備					
AED	○			太陽光パネル	-	蓄電池	-		
運営・利用情報									
開館時間	平日9:00~21:00土曜9:00~17:30			利用状況					
休館日	日祝祭日、年末年始		項目	単位	平成30年度	令和元年度	令和2年度	対前年度比	
運営形態	指定管理		利用者数	人	16,616	16,433	6,507	40%	
運営人員									
正職員	0人								
再任用職員	0人								
会計年度任用職員	0人								
その他	14人								
合計	14人								
棟別情報									
No	棟名称	構造	階数		延床面積 (㎡)	建築年度	耐震情報		
			地上	地下			新/旧	耐震性/改修	
1	事務所	鉄筋コンクリート造一部鉄骨造	2		1,853.63	1998	新		
2	事務所	鉄骨造	2		388.56	2002	新		
3									
4									
5									
6									
7									
8									
9									
10									
11									
12									

基本情報										
施設名称	旧公設地方卸売市場					No.	08-01-02			
施設分野	産業系施設	施設種類								
所在地	東滑川町5-1-1	地区	本庁							
所管課	農林水産課	開設年度	昭和56年度							
設置根拠法令										
設置条例										
複合施設										
主な用途・目的	飲食料品小売業の事業の用に供する施設									
諸室	販売施設/保管施設/屋外トイレ									
災害予想					避難所指定		-			
津波	○	洪水	-	土砂	-	備蓄倉庫	-			
土地情報										
敷地面積	17,570.87㎡		借地面積	3,142.41㎡		駐車台数	100台			
			借地率	17.9%		車椅子用	0台			
建物情報										
建築年度	昭和55年度			バリアフリー対応						
経過年数	40年			出入口スロープ	-	エレベータ	-			
延床面積	4,360.16㎡			ト イ レ	洋便器	○	ト	ベビーチェア	-	
構造	S造				車椅子用	-	イ	おむつ交換台	-	
					オストメイト	-	レ			
階数	地上	1		太陽光発電設備						
	地下	0								
AED	-			太陽光パネル	-	蓄電池	-			
運営・利用情報										
開館時間	5:00~15:00			利用状況						
				項目	単位	平成30年度	令和元年度	令和2年度	対前年度比	
休館日	水曜									
運営形態	直営									
運営人員										
正職員	0人									
再任用職員	0人									
会計年度任用職員	0人									
その他	0人									
合計	0人									
棟別情報										
No	棟名称	構造	階数		延床面積 (㎡)	建築年度	耐震情報			
			地上	地下			新/旧	耐震性/改修		
1	店舗	鉄骨造	1		2,362.61	1979	新			
2	荷さばき棟	鉄骨造	1		1,460.00	2014	新			
3	倉庫	補強コンクリートパネル造	1		254.34	1980	旧			
4	卸倉庫	鉄骨造	1		252.11	2014	新			
5	便所	コンクリートブロック造	1		19.50	1979	旧			
6	ポンプ室	補強コンクリートパネル造	1		4.08	1990				
7	ポンプ室 (A棟)	補強コンクリートパネル造	1		3.76	1994				
8	ポンプ室 (C棟)	補強コンクリートパネル造	1		3.76	1994				
9										
10										
11										
12										

基本情報										
施設名称	計量検査所					No.	08-01-03			
施設分野	産業系施設	施設種類								
所在地	国分町3-11-5	地区		多賀						
所管課	商工振興課	開設年度		昭和59年度						
設置根拠法令	計量法									
設置条例	日立市計量検査所条例									
複合施設										
主な用途・目的	適正な計量の実施を確保し、市民の消費生活の安定と産業の発展に寄与する									
諸室	事務室/会議室/検査室									
災害予想					避難所指定		-			
津波	-	洪水	-	土砂	-	備蓄倉庫	-			
土地情報										
敷地面積	839.42㎡		借地面積	0.00㎡		駐車台数	10台			
			借地率	0.0%		車椅子用	0台			
建物情報										
建築年度	昭和59年度			バリアフリー対応						
経過年数	36年			出入口スロープ		-	エレベータ		-	
延床面積	279.34㎡			ト	洋便器	-	ト	ベビーチェア	-	
構造	S造				イ	車椅子用		-	イ	おむつ交換台
階数	地上	1			レ	オストメイト	-	レ		
	地下	0				太陽光発電設備				
A E D	-			太陽光パネル		-	蓄電池		-	
運営・利用情報										
開館時間	随時		利用状況							
			項目	単位	平成30年度	令和元年度	令和2年度	対前年度比		
休館日	無		検査数	件	1,860	1,234	1,690	137%		
運営形態	直営		検査戸数	戸	355	322	319	99%		
運営人員										
正職員	0人									
再任用職員	0人									
会計年度任用職員	0人									
その他	0人									
合計	0人									
棟別情報										
No	棟名称		構造	階数		延床面積 (㎡)	建築年度	耐震情報		
				地上	地下			新/旧	耐震性/改修	
1	計量検査所		鉄骨造	1		279.34	1983	新		
2										
3										
4										
5										
6										
7										
8										
9										
10										
11										
12										

(9)行政系施設

基本情報										
施設名称	本庁舎					No.	09-01-01			
施設分野	行政系施設	施設種類	庁舎							
所在地	助川町1-1-1	地区	本庁							
所管課	総務課	開設年度	平成29年度							
設置根拠法令										
設置条例										
複合施設	銀行、コンビニ、レストラン									
主な用途・目的										
諸室	事務所/会議室/屋内広場/大屋根広場/多目的ホール									
災害予想					避難所指定		-			
津波	-	洪水	-	土砂	-	備蓄倉庫	-			
土地情報										
敷地面積	48,651.09㎡	借地面積	3,334.28㎡			駐車台数	235台			
		借地率	6.9%			車椅子用	8台			
建物情報										
建築年度	平成29年度				バリアフリー対応					
経過年数	3年				出入口スロープ	○	エレベータ	○		
延床面積	29,897.20㎡				ト	洋便器	○	ト	ベビーチェア	○
構造	S造				イ	車椅子用	○	イ	おむつ交換台	○
階数	地上	7			レ	オストメイト	○	レ		
	地下	2			太陽光発電設備					
AED	○				太陽光パネル	○	蓄電池	-		
運営・利用情報										
開館時間	平日8:30~17:15、土日9:00~17:00(市民課)				利用状況					
	項目	単位	平成30年度	令和元年度	令和2年度	対前年度比				
休館日	祝日、年末年始									
運営形態	直営									
運営人員										
正職員	718人									
再任用職員	53人									
会計年度任用職員	167人									
その他	0人									
合計	938人									
棟別情報										
No	棟名称	構造	階数		延床面積 (㎡)	建築年度	耐震情報			
			地上	地下			新/旧	耐震性/改修		
1	市庁舎	鉄骨鉄筋コンクリート造	7	2	25,082.98	2017	新			
2	大屋根	鉄骨造	1		2,999.41	2018	新			
3	ひさし(西側)	鉄骨造	1		613.00	2019	新			
4	多目的ホール棟	鉄骨造	1		596.24	2018	新			
5	事務所及び自動車車庫	軽量鉄骨造	1		311.88	2020	新			
6	ひさし(北側)	鉄骨造	1		182.00	2019	新			
7	倉庫	軽量鉄骨造	1		80.86	2020	新			
8	本庁舎(駐輪場)	鉄骨造	1		22.64	2020	新			
9	喫煙所	軽量鉄骨造	1		8.19	2019				
10										
11										
12										

基本情報									
施設名称	多賀支所					No.	09-01-02		
施設分野	行政系施設	施設種類	庁舎						
所在地	千石町2-4-20	地区	多賀						
所管課	多賀支所	開設年度	平成18年度						
設置根拠法令	地方自治法								
設置条例	日立市部課並びに行政機関等設置条例								
複合施設	多賀市民会館、大久保交流センター								
主な用途・目的	市長の権限に属する事務を分掌させるため								
諸室	事務室/書庫/更衣室/給湯室/相談室								
災害予想					避難所指定		-		
津波	-	洪水	-	土砂	-	備蓄倉庫	-		
土地情報									
敷地面積	7,961.67㎡	借地面積	999.60㎡			駐車台数	100台		
		借地率	12.6%			車椅子用	3台		
建物情報									
建築年度	平成18年度			バリアフリー対応					
経過年数	14年			出入口スロープ	○	エレベータ	○		
延床面積	459.79㎡			ト	洋便器	○	ト	ベビーチェア	-
構造	SRC造			イ	車椅子用	○	イ	おむつ交換台	○
階数	地上	6			レ	オストメイト	○	レ	
	地下	0			太陽光発電設備				
AED	○			太陽光パネル	-	蓄電池	-		
運営・利用情報									
開館時間	平日8:30~17:15、土日9:00~17:00			利用状況					
休日	祝日、年末年始			項目	単位	平成30年度	令和元年度	令和2年度	対前年度比
運営形態	直営			利用者数	人	123,754	119,108	96,874	81%
運営人員									
正職員	19人								
再任用職員	0人								
会計年度任用職員	18人								
その他	0人								
合計	37人								
棟別情報									
No	棟名称	構造	階数		延床面積 (㎡)	建築年度	耐震情報		
			地上	地下			新/旧	耐震性/改修	
1	庁舎	鉄骨鉄筋コンクリート造	6		459.79	2005	新		
2									
3									
4									
5									
6									
7									
8									
9									
10									
11									
12									

基本情報											
施設名称	南部支所					No.	09-01-03				
施設分野	行政系施設	施設種類	庁舎								
所在地	久慈町7-1-1	地区	南部								
所管課	南部支所	開設年度	昭和41年度								
設置根拠法令	地方自治法										
設置条例	日立市部課並びに行政機関等設置条例										
複合施設	南部支所多目的室、臨港消防署久慈出張所										
主な用途・目的	市長の権限に属する事務を分掌させるため										
諸室	事務室										
災害予想					避難所指定		-				
津波	-	洪水	-	土砂	-	備蓄倉庫	-				
土地情報											
敷地面積	3,758.55㎡	借地面積	0.00㎡		駐車台数	36台					
		借地率	0.0%		車椅子用	1台					
建物情報											
建築年度	昭和41年度			バリアフリー対応							
経過年数	54年			出入口スロープ	○	エレベータ	-				
延床面積	388.48㎡			ト イ レ	洋便器	○	ト	ベビーチェア	-		
構造	RC造				車椅子用	○	イ	おむつ交換台	○		
					オストメイト	○	レ				
階数	地上	2		太陽光発電設備							
	地下	0		太陽光パネル	-	蓄電池	-				
AED	○										
運営・利用情報											
開館時間	平日8:30~17:15、土日9:00~17:00			利用状況							
		項目	単位	平成30年度	令和元年度	令和2年度	対前年度比				
休館日	祝日、年末年始		利用者数	人	80,303	79,891	78,949	99%			
運営形態	直営										
運営人員											
正職員	9人										
再任用職員	2人										
会計年度任用職員	8人										
その他	0人										
合計	19人										
棟別情報											
No	棟名称	構造	階数		延床面積 (㎡)	建築年度	耐震情報				
			地上	地下			新/旧	耐震性/改修			
1	庁舎	鉄筋コンクリート造	1		355.36	1966	旧				
2	物置	コンクリートブロック造一部木造	1		33.12	1966	旧				
3											
4											
5											
6											
7											
8											
9											
10											
11											
12											

基本情報									
施設名称	豊浦支所					No.	09-01-04		
施設分野	行政系施設	施設種類	庁舎						
所在地	川尻町1-40-1	地区	豊浦						
所管課	豊浦支所	開設年度	昭和51年度						
設置根拠法令	地方自治法								
設置条例	日立市部課並びに行政機関等設置条例								
複合施設									
主な用途・目的	市長の権限に属する事務を分掌させるため								
諸室	事務室								
災害予想					避難所指定		-		
津波	○	洪水	-	土砂	-	備蓄倉庫	-		
土地情報									
敷地面積	豊浦交流センターに集約		借地面積	豊浦交流センターに集約		駐車台数	2台		
			借地率	-		車椅子用	0台		
建物情報									
建築年度	昭和51年度			バリアフリー対応					
経過年数	44年			出入口スロープ	-	エレベータ	-		
延床面積	109.10㎡			ト	洋便器	○	ト	ベビーチェア	○
構造	RC造			イ	車椅子用	○	イ	おむつ交換台	○
階数	地上	2			レ	オストメイト	○	レ	
	地下	0			太陽光発電設備				
AED	○			太陽光パネル	-	蓄電池	-		
運営・利用情報									
開館時間	8:30~17:15			利用状況					
休日	土日祝、年末年始			項目	単位	平成30年度	令和元年度	令和2年度	対前年度比
運営形態	直営			利用者数	人	13,820	12,275	13,160	107%
運営人員									
正職員	4人								
再任用職員	2人								
会計年度任用職員	4人								
その他	0人								
合計	10人								
棟別情報									
No	棟名称	構造	階数		延床面積 (㎡)	建築年度	耐震情報		
			地上	地下			新/旧	耐震性/改修	
1									
2									
3									
4									
5									
6									
7									
8									
9									
10									
11									
12									

基本情報										
施設名称	日高支所					No.	09-01-05			
施設分野	行政系施設	施設種類	庁舎							
所在地	日高町2-2-1	地区	日高							
所管課	日高支所	開設年度	昭和51年度							
設置根拠法令	地方自治法									
設置条例	日立市部課並びに行政機関等設置条例									
複合施設	日高交流センター									
主な用途・目的	市長の権限に属する事務を分掌させるため									
諸室	事務室									
災害予想					避難所指定		-			
津波	-	洪水	-	土砂	-	備蓄倉庫	-			
土地情報										
敷地面積	日高交流センターに集約	借地面積	日高交流センターに集約		駐車台数		60台			
		借地率	-		車椅子用		1台			
建物情報										
建築年度	昭和51年度		バリアフリー対応							
経過年数	44年		出入口スロープ		-	エレベータ		-		
延床面積	173.39㎡		ト	洋便器	○	ト	ベビーチェア	○		
構造	RC造		イ	車椅子用	○	イ	おむつ交換台	○		
階数	地上	1		レ	オストメイト	○	レ			
	地下	0		太陽光発電設備						
A E D	○		太陽光パネル		-	蓄電池		-		
運営・利用情報										
開館時間	8:30~17:15		利用状況							
休館日	土日祝、年末年始		項目	単位	平成30年度	令和元年度	令和2年度	対前年度比		
運営形態	直営		利用者数	人	35,647	31,517	34,501	109%		
運営人員										
正職員	7人									
再任用職員	1人									
会計年度任用職員	3人									
その他	0人									
合計	11人									
棟別情報										
No	棟名称	構造	階数		延床面積 (㎡)	建築年度	耐震情報			
			地上	地下			新/旧	耐震性/改修		
1										
2										
3										
4										
5										
6										
7										
8										
9										
10										
11										
12										

基本情報											
施設名称	西部支所					No.	09-01-06				
施設分野	行政系施設	施設種類	庁舎								
所在地	東河内町1947-4	地区	西部								
所管課	西部支所	開設年度	昭和29年度								
設置根拠法令	地方自治法										
設置条例	日立市部課並びに行政機関等設置条例										
複合施設	2階西部支所、1階西部機関員派出所 別施設扱い。										
主な用途・目的	市長の権限に属する事務を分掌させるため										
諸室	事務室/和室/便所/倉庫/給湯室										
災害予想					避難所指定		-				
津波	-	洪水	-	土砂	-	備蓄倉庫	-				
土地情報											
敷地面積	2,448.96㎡		借地面積	26.66㎡		駐車台数	4台				
			借地率	1.1%		車椅子用	0台				
建物情報											
建築年度	昭和45年度			バリアフリー対応							
経過年数	50年			出入口スロープ	○	エレベータ	-				
延床面積	187.35㎡			ト	洋便器	○	ト	ベビーチェア	○		
構造	RC造			イ	車椅子用	○	イ	おむつ交換台	-		
階数	地上	2		レ	オストメイト	-	レ				
	地下	0		太陽光発電設備							
AED	○			太陽光パネル	-	蓄電池	-				
運営・利用情報											
開館時間	8:30~17:15			利用状況							
休日	土日祝、年末年始			項目	単位	平成30年度	令和元年度	令和2年度	対前年度比		
運営形態	直営			利用者数	人	4,917	3,884	3,400	88%		
運営人員											
正職員	4人										
再任用職員	0人										
会計年度任用職員	0人										
その他	0人										
合計	4人										
棟別情報											
No	棟名称	構造	階数		延床面積 (㎡)	建築年度	耐震情報				
			地上	地下			新/旧	耐震性/改修			
1	庁舎	鉄筋コンクリート造	2		187.35	1970	旧				
2											
3											
4											
5											
6											
7											
8											
9											
10											
11											
12											

基本情報											
施設名称	十王支所					No.	09-01-07				
施設分野	行政系施設	施設種類	庁舎								
所在地	十王町友部2581	地区	十王								
所管課	十王支所	開設年度	平成16年度								
設置根拠法令	地方自治法										
設置条例	日立市部課並びに行政機関等設置条例										
複合施設	茨城県県北生涯学習センター										
主な用途・目的	市長の権限に属する事務を分掌させるため										
諸室	事務室/会議室/トイレ										
災害予想					避難所指定			-			
津波	-	洪水	-	土砂	-	備蓄倉庫	-				
土地情報											
敷地面積	9,270.03㎡	借地面積	0.00㎡		駐車台数	154台					
		借地率	0.0%		車椅子用	1台					
建物情報											
建築年度	平成2年度		バリアフリー対応								
経過年数	30年		出入口スロープ	○	エレベータ	○					
延床面積	967.88㎡		ト	洋便器	○	ト	ベビーチェア	-			
構造	RC造		イ	車椅子用	○	イ	おむつ交換台	○			
階数	地上	3	レ	オストメイト	○	レ					
	地下	0	太陽光発電設備								
AED	○		太陽光パネル	-	蓄電池	-					
運営・利用情報											
開館時間	平日8:30~17:15、土日9:00~17:00		利用状況								
休館日	祝日、年末年始		項目	単位	平成30年度	令和元年度	令和2年度	対前年度比			
運営形態	直営		利用者数	人	43,957	39,307	37,071	94%			
運営人員											
正職員	7人										
再任用職員	2人										
会計年度任用職員	8人										
その他	0人										
合計	17人										
棟別情報											
No	棟名称	構造	階数		延床面積 (㎡)	建築年度	耐震情報				
			地上	地下			新/旧	耐震性/改修			
1	庁舎	鉄筋コンクリート造	3		636.92	1990	新				
2	車庫	鉄骨造	1		232.74	1990	新				
3	倉庫	鉄筋コンクリート造	1		98.22	1990	新				
4											
5											
6											
7											
8											
9											
10											
11											
12											

基本情報										
施設名称	南部支所多目的室					No.	09-01-08			
施設分野	行政系施設	施設種類	庁舎							
所在地	久慈町7-1-1	地区	南部							
所管課	南部支所	開設年度	平成16年度							
設置根拠法令										
設置条例										
複合施設	南部支所、臨港消防署久慈出張所									
主な用途・目的	自主グループ等の活動									
諸室	ホール/会議室/和室									
災害予想					避難所指定		-			
津波	-	洪水	-	土砂	-	備蓄倉庫	-			
土地情報										
敷地面積	南部支所に集約	借地面積	南部支所に集約		駐車台数	36台				
		借地率	-		車椅子用	1台				
建物情報										
建築年度	昭和41年度		バリアフリー対応							
経過年数	54年		出入口スロープ	○	エレベータ	-				
延床面積	1,037.28㎡		ト	洋便器	○	ト	ベビーチェア	-		
構造	RC造		イ	車椅子用	-	イ	おむつ交換台	-		
階数	地上	2	レ	オストメイト	-	レ				
	地下	0	太陽光発電設備							
AED	-		太陽光パネル	-	蓄電池	-				
運営・利用情報										
開館時間	9:00~21:00		利用状況							
休館日	年末年始等		項目	単位	平成30年度	令和元年度	令和2年度	対前年度比		
運営形態	直営		利用者数	人	24,212	22,676	14,470	64%		
運営人員										
正職員	0人									
再任用職員	0人									
会計年度任用職員	0人									
その他	0人									
合計	0人									
棟別情報										
No	棟名称	構造	階数		延床面積 (㎡)	建築年度	耐震情報			
			地上	地下			新/旧	耐震性/改修		
1	庁舎	鉄筋コンクリート造	2		1,037.28	1966	旧			
2										
3										
4										
5										
6										
7										
8										
9										
10										
11										
12										

基本情報										
施設名称	旧企業局庁舎					No.	09-01-09			
施設分野	行政系施設	施設種類	庁舎							
所在地	助川町1-4-10	地区	本庁							
所管課	総務課	開設年度	平成29年度							
設置根拠法令										
設置条例										
複合施設	元気カフェすけがわ、職員労働組合事務所、職員共済会健康増進室等									
主な用途・目的										
諸室	会議室/事務所/カフェ									
災害予想					避難所指定		-			
津波	-	洪水	-	土砂	-	備蓄倉庫	-			
土地情報										
敷地面積	1,941.89㎡	借地面積	0.00㎡		駐車台数	24台				
		借地率	0.0%		車椅子用	1台				
建物情報										
建築年度	平成元年度			バリアフリー対応						
経過年数	31年			出入口スロープ	○	エレベータ	-			
延床面積	674.41㎡			ト	洋便器	○	ト	ベビーチェア	○	
構造	S造			イ	車椅子用	○	イ	おむつ交換台	-	
階数	地上	2		レ	オストメイト	-	レ			
	地下	0		太陽光発電設備						
AED	○			太陽光パネル	-	蓄電池	-			
運営・利用情報										
開館時間	8:30~17:15			利用状況						
休館日	土日祝日、年末年始		項目	単位	平成30年度	令和元年度	令和2年度	対前年度比		
運営形態	直営		利用者数(カフェ)	人	10,951	9,638	4,730	49%		
運営人員										
正職員	0人									
再任用職員	0人									
会計年度任用職員	0人									
その他	0人									
合計	0人									
棟別情報										
No	棟名称	構造	階数		延床面積 (㎡)	建築年度	耐震情報			
			地上	地下			新/旧	耐震性/改修		
1	旧企業局庁舎	鉄骨造	2		339.95	1989	新			
2	旧企業局庁舎(増築棟)	鉄骨造	2		334.46	2007	新			
3										
4										
5										
6										
7										
8										
9										
10										
11										
12										

基本情報										
施設名称	教育プラザ					No.	09-01-10			
施設分野	行政系施設	施設種類	庁舎							
所在地	神峰町1-6-11	地区	本庁							
所管課	生涯学習課	開設年度	平成9年度							
設置根拠法令										
設置条例	日立市教育プラザの設置及び管理に関する条例									
複合施設	百年塾サロン、国際交流サロン、理科クラブ、こども発達相談センター、適応指導教室									
主な用途・目的	市民の教育文化の創造と普及の場の提供及びその振興に寄与する									
諸室	会議室/ギャラリー/事務所/トイレ/倉庫/和室/プレイルーム/相談室/更衣室/職員室/車庫/湯沸室									
災害予想					避難所指定		-			
津波	-	洪水	-	土砂	-	備蓄倉庫	-			
土地情報										
敷地面積	1,860.78㎡		借地面積	0.00㎡		駐車台数	32台			
			借地率	0.0%		車椅子用	1台			
建物情報										
建築年度	昭和37年度			バリアフリー対応						
経過年数	58年			出入口スロープ	-	エレベータ	○			
延床面積	2,031.02㎡			ト	洋便器	○	ト	ベビーチェア	-	
構造	RC造			イ	車椅子用	○	イ	おむつ交換台	-	
階数	地上	3		レ	オストメイト	-	レ			
	地下	0		太陽光発電設備						
AED	○			太陽光パネル	-	蓄電池	-			
運営・利用情報										
開館時間	9:00~21:00			利用状況						
休館日	年末年始		項目	単位	平成30年度	令和元年度	令和2年度	対前年度比		
運営形態	直営		利用者数	人	13,203	11,834	5,375	45%		
運営人員										
正職員	0人									
再任用職員	0人									
会計年度任用職員	0人									
その他	0人									
合計	0人									
棟別情報										
No	棟名称	構造	階数		延床面積 (㎡)	建築年度	耐震情報			
			地上	地下			新/旧	耐震性/改修		
1	会館	鉄筋コンクリート造	3		2,031.02	1962	旧	済		
2										
3										
4										
5										
6										
7										
8										
9										
10										
11										
12										

基本情報									
施設名称	消防拠点施設					No.	09-02-01		
施設分野	行政系施設	施設種類	消防施設						
所在地	神峰町2-4-1	地区	本庁						
所管課	消防本部	開設年度	平成19年度						
設置根拠法令	消防組織法								
設置条例	日立市消防本部及び消防署の設置等に関する条例								
複合施設	日立消防署								
主な用途・目的	消防署								
諸室	事務室/車庫								
災害予想					避難所指定		-		
津波	-	洪水	-	土砂	-	備蓄倉庫	-		
土地情報									
敷地面積	21,016.07㎡		借地面積	3,115.42㎡		駐車台数	100台		
			借地率	14.8%		車椅子用	1台		
建物情報									
建築年度	平成19年度			バリアフリー対応					
経過年数	13年			出入口スロープ	-	エレベータ	○		
延床面積	5,735.54㎡			ト	洋便器	○	ト	ベビーチェア	○
構造	RC造			イ	車椅子用	○	イ	おむつ交換台	-
階数	地上	3		レ	オストメイト	-	レ		
	地下	1		太陽光発電設備					
AED	○			太陽光パネル	○	蓄電池	-		
運営・利用情報									
開館時間	00:00~00:00			利用状況					
				項目	単位	平成30年度	令和元年度	令和2年度	対前年度比
休館日	無								
運営形態	直営								
運営人員									
正職員	113人								
再任用職員	6人								
会計年度任用職員	1人								
その他	0人								
合計	120人								
棟別情報									
No	棟名称	構造	階数		延床面積 (㎡)	建築年度	耐震情報		
			地上	地下			新/旧	耐震性/改修	
1	消防拠点施設	鉄筋コンクリート造	3	1	5,285.22	2007	新		
2	消防拠点施設(訓練棟)	鉄筋コンクリート造	4		415.11	2007	新		
3	自家用給油取扱所上屋	鉄骨造	1		15.00	2012	新		
4	便所	コンクリートブロック造	1		14.40	1977	旧		
5	井戸ポンプ機械室上屋	鉄骨造	1		5.81	2012			
6									
7									
8									
9									
10									
11									
12									

基本情報											
施設名称	多賀消防署					No.	09-02-02				
施設分野	行政系施設	施設種類	消防施設								
所在地	末広町1-1-3	地区	多賀								
所管課	消防本部	開設年度	平成28年度								
設置根拠法令	消防組織法										
設置条例	日立市消防本部及び消防署の設置等に関する条例										
複合施設											
主な用途・目的	消防署										
諸室	事務室/車庫										
災害予想					避難所指定		-				
津波	-	洪水	-	土砂	-	備蓄倉庫	-				
土地情報											
敷地面積	3,256.62㎡	借地面積	0.00㎡		駐車台数	3台					
		借地率	0.0%		車椅子用	1台					
建物情報											
建築年度	平成28年度			バリアフリー対応							
経過年数	4年			出入口スロープ	○	エレベータ	-				
延床面積	1,790.94㎡			ト	洋便器	○	ト	ベビーチェア	-		
構造	RC造			イ	車椅子用	○	イ	おむつ交換台	-		
階数	地上	2		レ	オストメイト	○	レ				
	地下	0		太陽光発電設備							
A E D	○			太陽光パネル	-	蓄電池	-				
運営・利用情報											
開館時間	00:00~00:00			利用状況							
				項目	単位	平成30年度	令和元年度	令和2年度	対前年度比		
休館日	無										
運営形態	直営										
運営人員											
正職員	50人										
再任用職員	0人										
会計年度任用職員	0人										
その他	0人										
合計	50人										
棟別情報											
No	棟名称	構造	階数		延床面積 (㎡)	建築年度	耐震情報				
			地上	地下			新/旧	耐震性/改修			
1	庁舎	鉄筋コンクリート造	2		1,776.86	2016	新				
2	駐輪場	鉄骨造	1		14.08	2016	新				
3											
4											
5											
6											
7											
8											
9											
10											
11											
12											

基本情報										
施設名称	南部消防署					No.	09-02-03			
施設分野	行政系施設	施設種類	消防施設							
所在地	大みか町6-20-5	地区	南部							
所管課	消防本部	開設年度	令和2年度							
設置根拠法令	消防組織法									
設置条例	日立市消防本部及び消防署の設置等に関する条例									
複合施設										
主な用途・目的	消防署									
諸室	事務室/車庫									
災害予想					避難所指定		-			
津波	-	洪水	-	土砂	-	備蓄倉庫	-			
土地情報										
敷地面積	7,062.14㎡	借地面積	0.00㎡			駐車台数	4台			
		借地率	0.0%			車椅子用	1台			
建物情報										
建築年度	令和元年度				バリアフリー対応					
経過年数	1年				出入口スロープ	○	エレベータ	○		
延床面積	2,903.58㎡				ト	洋便器	○	ト	ベビーチェア	○
構造	RC造				イ	車椅子用	○	イ	おむつ交換台	-
階数	地上	3			レ	オストメイト	○	レ		
	地下	0			太陽光発電設備					
AED	○				太陽光パネル	-	蓄電池	-		
運営・利用情報										
開館時間	00:00~00:00				利用状況					
		項目	単位	平成30年度	令和元年度	令和2年度	対前年度比			
休館日	無									
運営形態	直営									
運営人員										
正職員	50人									
再任用職員	0人									
会計年度任用職員	0人									
その他	0人									
合計	50人									
棟別情報										
No	棟名称	構造	階数		延床面積 (㎡)	建築年度	耐震情報			
			地上	地下			新/旧	耐震性/改修		
1	庁舎	鉄筋コンクリート造	3		2,820.23	2019	新			
2	倉庫(水防倉庫)	軽量鉄骨造	1		36.07	2020	新			
3	給油所	鉄骨造	1		21.00	2019	新			
4	駐輪所	鉄骨造	1		20.47	2019	新			
5	倉庫(空気充填室)	軽量鉄骨造	1		5.81	2020				
6										
7										
8										
9										
10										
11										
12										

基本情報											
施設名称	北部消防署					No.	09-02-04				
施設分野	行政系施設	施設種類	消防施設								
所在地	日高町3-22-15	地区	日高								
所管課	消防本部	開設年度	昭和51年度								
設置根拠法令	消防組織法										
設置条例	日立市消防本部及び消防署の設置等に関する条例										
複合施設											
主な用途・目的	消防署										
諸室	事務室/車庫										
災害予想					避難所指定		-				
津波	-	洪水	-	土砂	-	備蓄倉庫	-				
土地情報											
敷地面積	2,307.29㎡		借地面積	2,307.29㎡		駐車台数	10台				
			借地率	100.0%		車椅子用	0台				
建物情報											
建築年度	昭和51年度			バリアフリー対応							
経過年数	44年			出入口スロープ	-	エレベータ	-				
延床面積	484.65㎡			ト イ レ	洋便器	○	ト	ベビーチェア	-		
構造	RC造				車椅子用	-	イ	おむつ交換台	-		
					オストメイト	-	レ				
階数	地上	2		太陽光発電設備							
	地下	0		太陽光パネル	-	蓄電池	-				
AED	○										
運営・利用情報											
開館時間	00:00~00:00			利用状況							
				項目	単位	平成30年度	令和元年度	令和2年度	対前年度比		
休館日	無										
運営形態	直営										
運営人員											
正職員	29人										
再任用職員	0人										
会計年度任用職員	0人										
その他	0人										
合計	29人										
棟別情報											
No	棟名称	構造	階数		延床面積 (㎡)	建築年度	耐震情報				
			地上	地下			新/旧	耐震性/改修			
1	事務室	鉄筋コンクリート造	2		471.55	1976	旧				
2	減菌室	鉄筋コンクリート造	1		13.10	1999	新				
3											
4											
5											
6											
7											
8											
9											
10											
11											
12											

基本情報									
施設名称	日立消防署田沢出張所					No.	09-02-05		
施設分野	行政系施設	施設種類	消防施設						
所在地	滑川本町5-13-20	地区	日高						
所管課	消防本部	開設年度	平成8年度						
設置根拠法令	消防組織法								
設置条例	日立市消防本部及び消防署の設置等に関する条例								
複合施設									
主な用途・目的	消防署								
諸室	事務室/車庫								
災害予想					避難所指定		-		
津波	-	洪水	-	土砂	-	備蓄倉庫	-		
土地情報									
敷地面積	2,304.16㎡		借地面積	0.00㎡		駐車台数	7台		
			借地率	0.0%		車椅子用	0台		
建物情報									
建築年度	平成7年度			バリアフリー対応					
経過年数	25年			出入口スロープ	-	エレベータ	-		
延床面積	603.31㎡			ト	洋便器	○	ト	ベビーチェア	-
構造	RC造			イ	車椅子用	-	イ	おむつ交換台	-
階数	地上	2		レ	オストメイト	-	レ		
	地下	0		太陽光発電設備					
AED	○			太陽光パネル	-	蓄電池	-		
運営・利用情報									
開館時間	00:00~00:00			利用状況					
				項目	単位	平成30年度	令和元年度	令和2年度	対前年度比
休館日	無								
運営形態	直営								
運営人員									
正職員	20人								
再任用職員	0人								
会計年度任用職員	0人								
その他	0人								
合計	20人								
棟別情報									
No	棟名称	構造	階数		延床面積 (㎡)	建築年度	耐震情報		
			地上	地下			新/旧	耐震性/改修	
1	事務所	鉄筋コンクリート造一部鉄骨造	3		603.31	1994	新		
2									
3									
4									
5									
6									
7									
8									
9									
10									
11									
12									

基本情報											
施設名称	北部消防署十王出張所					No.	09-02-06				
施設分野	行政系施設	施設種類	消防施設								
所在地	十王町友部1590	地区	十王								
所管課	消防本部	開設年度	平成20年度								
設置根拠法令	消防組織法										
設置条例	日立市消防本部及び消防署の設置等に関する条例										
複合施設											
主な用途・目的	消防署										
諸室	事務室/車庫										
災害予想					避難所指定		-				
津波	-	洪水	-	土砂	-	備蓄倉庫	-				
土地情報											
敷地面積	2,490.07㎡		借地面積	153.23㎡		駐車台数	30台				
			借地率	6.2%		車椅子用	0台				
建物情報											
建築年度	昭和55年度			バリアフリー対応							
経過年数	40年			出入口スロープ	-	エレベータ	-				
延床面積	573.68㎡			ト	洋便器	○	ト	ベビーチェア	-		
構造	RC造			イ	車椅子用	-	イ	おむつ交換台	-		
階数	地上	2		レ	オストメイト	-	レ				
	地下	0		太陽光発電設備							
AED	○			太陽光パネル	-	蓄電池	-				
運営・利用情報											
開館時間	00:00~00:00			利用状況							
				項目	単位	平成30年度	令和元年度	令和2年度	対前年度比		
休館日	無										
運営形態	直営										
運営人員											
正職員	20人										
再任用職員	0人										
会計年度任用職員	0人										
その他	0人										
合計	20人										
棟別情報											
No	棟名称	構造	階数		延床面積 (㎡)	建築年度	耐震情報				
			地上	地下			新/旧	耐震性/改修			
1	消防署	鉄筋コンクリート造	2		372.00	1979	旧				
2	消防署(増築部)	鉄筋コンクリート造	1		156.00	2000	新				
3	倉庫(プレハブ造)	軽量鉄骨造	1		22.68	1992	新				
4	倉庫(資材置き場)	木造	1		13.00	1979	旧				
5	油倉庫	コンクリートブロック造	1		6.00	1981					
6	油倉庫	コンクリートブロック造	1		4.00	1979					
7											
8											
9											
10											
11											
12											

基本情報											
施設名称	西部機関員派出所					No.	09-02-07				
施設分野	行政系施設	施設種類	消防施設								
所在地	東河内町1947-4	地区	西部								
所管課	消防本部	開設年度	平成17年度								
設置根拠法令	消防組織法										
設置条例	日立市消防本部及び消防署の設置等に関する条例										
複合施設	西部支所										
主な用途・目的	消防署										
諸室	事務室/車庫										
災害予想					避難所指定		-				
津波	-	洪水	-	土砂	-	備蓄倉庫	-				
土地情報											
敷地面積	西部支所に集約		借地面積	西部支所に集約		駐車台数	3台				
			借地率	-		車椅子用	0台				
建物情報											
建築年度	昭和45年度			バリアフリー対応							
経過年数	50年			出入口スロープ	-	エレベータ	-				
延床面積	327.79㎡			ト	洋便器	○	ト	ベビーチェア	-		
構造	RC造			イ	車椅子用	-	イ	おむつ交換台	-		
階数	地上	2		レ	オストメイト	-	レ				
	地下	0		太陽光発電設備							
A E D	-			太陽光パネル	-	蓄電池	-				
運営・利用情報											
開館時間	00:00~00:00			利用状況							
				項目	単位	平成30年度	令和元年度	令和2年度	対前年度比		
休館日	無										
運営形態	直営										
運営人員											
正職員	6人										
再任用職員	0人										
会計年度任用職員	0人										
その他	0人										
合計	6人										
棟別情報											
No	棟名称	構造	階数		延床面積 (㎡)	建築年度	耐震情報				
			地上	地下			新/旧	耐震性/改修			
1	事務所	鉄筋コンクリート造	1		327.79	1970	旧				
2											
3											
4											
5											
6											
7											
8											
9											
10											
11											
12											

基本情報										
施設名称	北部防災備蓄拠点倉庫					No.	09-03-01			
施設分野	行政系施設	施設種類	防災施設							
所在地	十王長伊師本郷1185-1	地区	十王							
所管課	防災対策課	開設年度	令和2年度							
設置根拠法令										
設置条例										
複合施設										
主な用途・目的	各避難所にある防災備蓄倉庫で収納できない備蓄品を収納する									
諸室	倉庫									
災害予想					避難所指定		-			
津波	-	洪水	-	土砂	-	備蓄倉庫	○			
土地情報										
敷地面積	2,142.28㎡	借地面積	0.00㎡			駐車台数	15台			
		借地率	0.0%			車椅子用	0台			
建物情報										
建築年度	平成14年度			バリアフリー対応						
経過年数	18年			出入口スロープ	-	エレベータ	-			
延床面積	727.37㎡			ト イ レ	洋便器	○	ト	ベビーチェア	-	
構造	S造				車椅子用	-	イ	おむつ交換台	-	
					オストメイト	-	レ			
階数	地上	1			太陽光発電設備					
	地下	0								
AED	-			太陽光パネル	-	蓄電池	-			
運営・利用情報										
開館時間	00:00~00:00			利用状況						
				項目	単位	平成30年度	令和元年度	令和2年度	対前年度比	
休館日	無									
運営形態	直営									
運営人員										
正職員	0人									
再任用職員	0人									
会計年度任用職員	0人									
その他	0人									
合計	0人									
棟別情報										
No	棟名称	構造	階数		延床面積 (㎡)	建築年度	耐震情報			
			地上	地下			新/旧	耐震性/改修		
1	北部防災備蓄倉庫	鉄骨造-一部鉄筋コンクリート造	1		695.37	2001	新			
2	北部防災備蓄倉庫	鉄骨造	1		32.00	2001	新			
3										
4										
5										
6										
7										
8										
9										
10										
11										
12										

基本情報										
施設名称	道路センター					No.	09-04-01			
施設分野	行政系施設	施設種類	その他							
所在地	滑川本町5-13-3	地区	本庁							
所管課	道路管理課（道路センター）	開設年度	平成26年度							
設置根拠法令										
設置条例										
複合施設										
主な用途・目的										
諸室	事務所									
災害予想					避難所指定		-			
津波	-	洪水	-	土砂	-	備蓄倉庫	-			
土地情報										
敷地面積	4,911.72㎡	借地面積	1,578.00㎡		駐車台数	40台				
		借地率	32.1%		車椅子用	0台				
建物情報										
建築年度	平成26年度		バリアフリー対応							
経過年数	6年		出入口スロープ	-	エレベータ	-				
延床面積	689.04㎡		ト	洋便器	○	ト	ベビーチェア	-		
構造	S造		イ	車椅子用	-	イ	おむつ交換台	-		
階数	地上	2	レ	オストメイト	-	レ				
	地下	0	太陽光発電設備							
AED	-		太陽光パネル	-	蓄電池	-				
運営・利用情報										
開館時間	8:30~17:15		利用状況							
	項目	単位	平成30年度	令和元年度	令和2年度	対前年度比				
休館日	土日祝									
運営形態	直営									
運営人員										
正職員	11人									
再任用職員	8人									
会計年度任用職員	6人									
その他	0人									
合計	25人									
棟別情報										
No	棟名称	構造	階数		延床面積 (㎡)	建築年度	耐震情報			
			地上	地下			新/旧	耐震性/改修		
1	事務所兼倉庫	軽量鉄骨造	2		478.46	2013	新			
2	工作室棟	軽量鉄骨造	1		136.41	2013	新			
3	土嚢倉庫	軽量鉄骨造	1		74.17	2013	新			
4										
5										
6										
7										
8										
9										
10										
11										
12										

基本情報										
施設名称	旧緑化センター					No.	09-04-02			
施設分野	行政系施設	施設種類	その他							
所在地	宮田町5-5	地区	本庁							
所管課	都市整備課	開設年度	昭和46年度							
設置根拠法令										
設置条例										
複合施設										
主な用途・目的										
諸室										
災害予想					避難所指定		-			
津波	-	洪水	-	土砂	-	備蓄倉庫	-			
土地情報										
敷地面積	かみね公園に集約	借地面積	かみね公園に集約		駐車台数	0台				
		借地率	-		車椅子用	0台				
建物情報										
建築年度	昭和46年度		バリアフリー対応							
経過年数	49年		出入口スロープ	-	エレベータ	-				
延床面積	233.64㎡		ト	洋便器	-	ト	ベビーチェア	-		
構造	W造		イ	車椅子用	-	イ	おむつ交換台	-		
階数	地上	2	レ	オストメイト	-	レ				
	地下	0	太陽光発電設備							
AED	-		太陽光パネル	-	蓄電池	-				
運営・利用情報										
開館時間	-		利用状況							
			項目	単位	平成30年度	令和元年度	令和2年度	対前年度比		
休館日	-									
運営形態	直営									
運営人員										
正職員	0人									
再任用職員	0人									
会計年度任用職員	0人									
その他	0人									
合計	0人									
棟別情報										
No	棟名称	構造	階数		延床面積 (㎡)	建築年度	耐震情報			
			地上	地下			新/旧	耐震性/改修		
1	事務所	木造	2		157.88	1971	旧			
2	車庫	鉄骨造	1		48.60	1971	旧			
3	倉庫	木造	1		21.76	1978	旧			
4	倉庫	木造	1		5.40	1978				
5										
6										
7										
8										
9										
10										
11										
12										

(10)その他の施設

基本情報										
施設名称	金沢葬祭場					No.	10-01-01			
施設分野	その他の施設	施設種類	火葬場等							
所在地	金沢町2-19-8	地区	多賀							
所管課	環境衛生課	開設年度	昭和52年度							
設置根拠法令										
設置条例	日上市葬祭場設置及び管理に関する条例									
複合施設										
主な用途・目的	葬祭場									
諸室	事務室/玄関ホール/湯沸室/大ホール/小ホール/待合室/控室/便所									
災害予想					避難所指定		-			
津波	-	洪水	-	土砂	-	備蓄倉庫	-			
土地情報										
敷地面積	9,275.39㎡	借地面積	5,689.01㎡			駐車台数	143台			
		借地率	61.3%			車椅子用	0台			
建物情報										
建築年度	昭和52年度				バリアフリー対応					
経過年数	43年				出入口スロープ	-	エレベータ	-		
延床面積	928.18㎡				ト	洋便器	○	ト	ベビーチェア	-
構造	RC造				イ	車椅子用	○	イ	おむつ交換台	-
階数	地上	1			レ	オストメイト	-	レ		
	地下	0			太陽光発電設備					
A E D	○				太陽光パネル	-	蓄電池	-		
運営・利用情報										
開館時間	9:00~22:00				利用状況					
休館日	年始		項目	単位	平成30年度	令和元年度	令和2年度	対前年度比		
運営形態	指定管理		稼働率	%	18	16	13	81%		
運営人員										
正職員	0人									
再任用職員	0人									
会計年度任用職員	0人									
その他	4人									
合計	4人									
棟別情報										
No	棟名称	構造	階数		延床面積 (㎡)	建築年度	耐震情報			
			地上	地下			新/旧	耐震性/改修		
1	斎場	鉄筋コンクリート造	1		790.52	1976	旧	有		
2	待合室	鉄骨造	1		137.66	1998	新			
3										
4										
5										
6										
7										
8										
9										
10										
11										
12										

基本情報										
施設名称	金沢火葬場					No.	10-01-02			
施設分野	その他の施設	施設種類	火葬場等							
所在地	金沢町2-18-6	地区	多賀							
所管課	環境衛生課	開設年度	昭和28年度							
設置根拠法令	墓地、埋葬等に関する法律									
設置条例	日立市火葬場条例									
複合施設										
主な用途・目的	火葬場									
諸室	火葬棟/待合棟									
災害予想					避難所指定		-			
津波	-	洪水	-	土砂	-	備蓄倉庫	-			
土地情報										
敷地面積	674.55㎡		借地面積	674.55㎡		駐車台数	145台			
			借地率	100.0%		車椅子用	0台			
建物情報										
建築年度	昭和28年度			バリアフリー対応						
経過年数	67年			出入口スロープ	-	エレベータ	-			
延床面積	106.05㎡			ト イ レ	洋便器	-	ト	ベビーチェア	-	
構造	W造				車椅子用	-	イ	おむつ交換台	-	
					オストメイト	-	レ			
階数	地上	1		太陽光発電設備						
	地下	0								
AED	-			太陽光パネル	-	蓄電池	-			
運営・利用情報										
開館時間	8:00~17:00			利用状況						
				項目	単位	平成30年度	令和元年度	令和2年度	対前年度比	
休館日	友引、年始		利用件数	件	383	364	399	110%		
運営形態	指定管理		稼働率	%	32	30	34	114%		
運営人員										
正職員	0人									
再任用職員	0人									
会計年度任用職員	0人									
その他	2人									
合計	2人									
棟別情報										
No	棟名称	構造	階数		延床面積 (㎡)	建築年度	耐震情報			
			地上	地下			新/旧	耐震性/改修		
1	火葬場	木造	1		97.49	1953	旧			
2	機械室	コンクリートブロック造	1		8.56	1983				
3										
4										
5										
6										
7										
8										
9										
10										
11										
12										

基本情報										
施設名称	中央斎場					No.	10-01-03			
施設分野	その他の施設	施設種類	火葬場等							
所在地	諏訪町1029	地区	多賀							
所管課	環境衛生課	開設年度	昭和59年度							
設置根拠法令	墓地、埋葬等に関する法律									
設置条例	日立市火葬場条例									
複合施設										
主な用途・目的	火葬場									
諸室	火葬棟/待合棟									
災害予想					避難所指定		-			
津波	-	洪水	-	土砂	-	備蓄倉庫	-			
土地情報										
敷地面積	6,280.33㎡	借地面積	625.98㎡			駐車台数	31台			
		借地率	10.0%			車椅子用	0台			
建物情報										
建築年度	昭和59年度			バリアフリー対応						
経過年数	36年			出入口スロープ	-	エレベータ	-			
延床面積	1,275.70㎡			ト	洋便器	○	ト	ベビーチェア	-	
構造	RC造			イ	車椅子用	○	イ	おむつ交換台	-	
階数	地上	2			レ	オストメイト	-	レ		
	地下	0			太陽光発電設備					
AED	○			太陽光パネル	-	蓄電池	-			
運営・利用情報										
開館時間	8:00~17:00			利用状況						
		項目	単位	平成30年度	令和元年度	令和2年度	対前年度比			
休館日	友引、年始	利用件数	件	1,088	1,104	1,212	110%			
運営形態	指定管理	稼働率	%	20	26	29	111%			
運営人員										
正職員	0人									
再任用職員	0人									
会計年度任用職員	0人									
その他	4人									
合計	4人									
棟別情報										
No	棟名称	構造	階数		延床面積 (㎡)	建築年度	耐震情報			
			地上	地下			新/旧	耐震性/改修		
1	火葬場	鉄筋コンクリート造	2		1,271.10	1983	新			
2	残灰庫	鉄筋コンクリート造	1		4.60	1983				
3										
4										
5										
6										
7										
8										
9										
10										
11										
12										

基本情報										
施設名称	鞍掛山斎場					No.	10-01-04			
施設分野	その他の施設	施設種類	火葬場等							
所在地	滑川町3163-9	地区	本庁							
所管課	環境衛生課	開設年度	平成19年度							
設置根拠法令	墓地、埋葬等に関する法律									
設置条例	日立市火葬場条例									
複合施設										
主な用途・目的	火葬場									
諸室	火葬棟/待合棟									
災害予想					避難所指定		-			
津波	-	洪水	-	土砂	-	備蓄倉庫	-			
土地情報										
敷地面積	1,815.00㎡	借地面積	0.00㎡		駐車台数	240台				
		借地率	0.0%		車椅子用	0台				
建物情報										
建築年度	平成19年度			バリアフリー対応						
経過年数	13年			出入口スロープ	-	エレベータ	-			
延床面積	566.55㎡			ト	洋便器	○	ト	ベビーチェア	○	
構造	RC造			イ	車椅子用	○	イ	おむつ交換台	○	
階数	地上	2		レ	オストメイト	○	レ			
	地下	0		太陽光発電設備						
AED	○			太陽光パネル	-	蓄電池	-			
運営・利用情報										
開館時間	8:00~17:00			利用状況						
				項目	単位	平成30年度	令和元年度	令和2年度	対前年度比	
休館日	友引、年始		利用件数	件	668	702	700	100%		
運営形態	指定管理		稼働率	%	55	58	60	104%		
運営人員										
正職員	0人									
再任用職員	0人									
会計年度任用職員	0人									
その他	2人									
合計	2人									
棟別情報										
No	棟名称	構造	階数		延床面積 (㎡)	建築年度	耐震情報			
			地上	地下			新/旧	耐震性/改修		
1	火葬場	鉄筋コンクリート造	2		566.55	2007	新			
2										
3										
4										
5										
6										
7										
8										
9										
10										
11										
12										

基本情報										
施設名称	鞍掛山霊園					No.	10-01-05			
施設分野	その他の施設	施設種類	火葬場等							
所在地	滑川町3163-15	地区	本庁							
所管課	環境衛生課	開設年度								
設置根拠法令	墓地、埋葬等に関する法律									
設置条例	日立市霊園の設置及び管理に関する条例									
複合施設	合葬式墓地									
主な用途・目的	霊園									
諸室	霊園									
災害予想					避難所指定		-			
津波	-	洪水	-	土砂	-	備蓄倉庫	-			
土地情報										
敷地面積	222,062.64㎡		借地面積	0.00㎡		駐車台数	125台			
			借地率	0.0%		車椅子用	0台			
建物情報										
建築年度	令和元年度			バリアフリー対応						
経過年数	1年			出入口スロープ	-	エレベータ	-			
延床面積	450.08㎡			ト	洋便器	-	ト	ベビーチェア	-	
構造	RC造			イ	車椅子用	-	イ	おむつ交換台	-	
階数	地上	1		レ	オストメイト	-	レ			
	地下	1		太陽光発電設備						
A E D	○			太陽光パネル	-	蓄電池	-			
運営・利用情報										
開館時間	8:00～17:00			利用状況						
休館日	無			項目	単位	平成30年度	令和元年度	令和2年度	対前年度比	
運営形態	直営			使用件数	体		224	174	78%	
運営人員										
正職員	0人									
再任用職員	0人									
会計年度任用職員	0人									
その他	0人									
合計	0人									
棟別情報										
No	棟名称	構造	階数		延床面積 (㎡)	建築年度	耐震情報			
			地上	地下			新/旧	耐震性/改修		
1	合葬式墓地(納骨堂・合葬室)	鉄筋コンクリート造	1		337.72	2019	新			
2	事務所	鉄骨造	1		62.10	1994	新			
3	便所	鉄筋コンクリート造	1		27.56	1996	新			
4	便所	鉄骨鉄筋コンクリート造	1		22.70	1994	新			
5										
6										
7										
8										
9										
10										
11										
12										

基本情報										
施設名称	上合団地利便施設					No.	10-02-01			
施設分野	その他の施設	施設種類	団地利便施設等							
所在地	かみあい町1-41-98	地区	日高							
所管課	公共財産管理課	開設年度	平成14年度							
設置根拠法令										
設置条例										
複合施設										
主な用途・目的	店舗施設									
諸室	店舗									
災害予想					避難所指定		-			
津波	-	洪水	-	土砂	-	備蓄倉庫	-			
土地情報										
敷地面積	3,484.99㎡	借地面積	0.00㎡		駐車台数	51台				
		借地率	0.0%		車椅子用	0台				
建物情報										
建築年度	平成7年度		バリアフリー対応							
経過年数	25年		出入口スロープ	-	エレベータ	-				
延床面積	814.98㎡		ト	洋便器	○	ト	ベビーチェア	-		
構造	S造		イ	車椅子用	-	イ	おむつ交換台	-		
階数	地上	1	レ	オストメイト	-	レ				
	地下	0	太陽光発電設備							
AED	-		太陽光パネル	-	蓄電池	-				
運営・利用情報										
開館時間	6:00~24:00		利用状況							
			項目	単位	平成30年度	令和元年度	令和2年度	対前年度比		
休館日	-									
運営形態	直営									
運営人員										
正職員	0人									
再任用職員	0人									
会計年度任用職員	0人									
その他	0人									
合計	0人									
棟別情報										
No	棟名称	構造	階数		延床面積 (㎡)	建築年度	耐震情報			
			地上	地下			新/旧	耐震性/改修		
1	かみあい利便施設	鉄骨造	1		814.98	1995	新			
2										
3										
4										
5										
6										
7										
8										
9										
10										
11										
12										

基本情報										
施設名称	台原団地利便施設					No.	10-02-02			
施設分野	その他の施設	施設種類	団地利便施設等							
所在地	台原町2-281	地区	多賀							
所管課	公共財産管理課	開設年度	昭和57年度							
設置根拠法令										
設置条例										
複合施設										
主な用途・目的	店舗施設									
諸室	店舗									
災害予想					避難所指定		-			
津波	-	洪水	-	土砂	-	備蓄倉庫	-			
土地情報										
敷地面積	4,358.61㎡	借地面積	0.00㎡			駐車台数	45台			
		借地率	0.0%			車椅子用	0台			
建物情報										
建築年度	昭和57年度				バリアフリー対応					
経過年数	38年				出入口スロープ	-	エレベータ	-		
延床面積	640.83㎡				ト	洋便器	○	ト	ベビーチェア	-
構造	S造					イ	車椅子用	-	イ	おむつ交換台
階数	地上	1			レ	オストメイト	-	レ		
	地下	0				太陽光発電設備				
A E D	-				太陽光パネル	-	蓄電池	-		
運営・利用情報										
開館時間	7:00~23:00				利用状況					
		項目	単位	平成30年度	令和元年度	令和2年度	対前年度比			
休館日	-									
運営形態	直営									
運営人員										
正職員	0人									
再任用職員	0人									
会計年度任用職員	0人									
その他	0人									
合計	0人									
棟別情報										
No	棟名称	構造	階数		延床面積 (㎡)	建築年度	耐震情報			
			地上	地下			新/旧	耐震性/改修		
1	台原利便施設	鉄骨造	1		640.83	1982	新			
2										
3										
4										
5										
6										
7										
8										
9										
10										
11										
12										

基本情報										
施設名称	金沢団地利便施設					No.	10-02-03			
施設分野	その他の施設	施設種類	団地利便施設等							
所在地	金沢町5-216	地区	多賀							
所管課	公共財産管理課	開設年度	昭和50年度							
設置根拠法令										
設置条例										
複合施設										
主な用途・目的	店舗施設									
諸室	事務所/店舗									
災害予想					避難所指定		-			
津波	-	洪水	-	土砂	-	備蓄倉庫	-			
土地情報										
敷地面積	1,335.78㎡	借地面積	0.00㎡		駐車台数	13台				
		借地率	0.0%		車椅子用	0台				
建物情報										
建築年度	昭和50年度		バリアフリー対応							
経過年数	45年		出入口スロープ	-	エレベータ	-				
延床面積	331.02㎡		ト	洋便器	-	ト	ベビーチェア	-		
構造	CB造		イ	車椅子用	-	イ	おむつ交換台	-		
階数	地上	2	レ	オストメイト	-	レ				
	地下	0	太陽光発電設備							
AED	-		太陽光パネル	-	蓄電池	-				
運営・利用情報										
開館時間	9:00~19:00		利用状況							
			項目	単位	平成30年度	令和元年度	令和2年度	対前年度比		
休館日	-									
運営形態	直営									
運営人員										
正職員	0人									
再任用職員	0人									
会計年度任用職員	0人									
その他	0人									
合計	0人									
棟別情報										
No	棟名称	構造	階数		延床面積 (㎡)	建築年度	耐震情報			
			地上	地下			新/旧	耐震性/改修		
1	事務所兼集会所	コンクリートブロック造	2		331.02	1975	旧			
2										
3										
4										
5										
6										
7										
8										
9										
10										
11										
12										

基本情報										
施設名称	旧多賀公民館河原子分館					No.	10-02-04			
施設分野	その他の施設	施設種類	団地便利施設等							
所在地	河原子町2-15-3	地区	多賀							
所管課	公共財産管理課	開設年度	昭和49年度							
設置根拠法令										
設置条例										
複合施設										
主な用途・目的	地域集会施設									
諸室	ホール									
災害予想					避難所指定		-			
津波	-	洪水	-	土砂	-	備蓄倉庫	-			
土地情報										
敷地面積	371.48㎡		借地面積	0.00㎡		駐車台数	4台			
			借地率	0.0%		車椅子用	0台			
建物情報										
建築年度	昭和49年度			バリアフリー対応						
経過年数	46年			出入口スロープ	-	エレベータ	-			
延床面積	251.38㎡			ト	洋便器	○	ト	ベビーチェア	-	
構造	RC造			イ	車椅子用	-	イ	おむつ交換台	-	
階数	地上	2		レ	オストメイト	-	レ			
	地下	0		太陽光発電設備						
A E D	-			太陽光パネル	-	蓄電池	-			
運営・利用情報										
開館時間	随時		利用状況							
			項目	単位	平成30年度	令和元年度	令和2年度	対前年度比		
休館日	-									
運営形態	直営									
運営人員										
正職員	0人									
再任用職員	0人									
会計年度任用職員	0人									
その他	0人									
合計	0人									
棟別情報										
No	棟名称	構造	階数		延床面積 (㎡)	建築年度	耐震情報			
			地上	地下			新/旧	耐震性/改修		
1	集会所	鉄筋コンクリート造	2		251.38	1974	旧			
2										
3										
4										
5										
6										
7										
8										
9										
10										
11										
12										

基本情報									
施設名称	相賀町集会所				No.	10-02-05			
施設分野	その他の施設	施設種類	団地便利施設等						
所在地	相賀町15-9	地区	本庁						
所管課	公共財産管理課	開設年度	昭和38年度						
設置根拠法令									
設置条例									
複合施設									
主な用途・目的	地域集会施設								
諸室	ホール								
災害予想					避難所指定		-		
津波	-	洪水	-	土砂	○	備蓄倉庫	-		
土地情報									
敷地面積	443.85㎡		借地面積	0.00㎡		駐車台数	1台		
			借地率	0.0%		車椅子用	0台		
建物情報									
建築年度	昭和38年度			バリアフリー対応					
経過年数	57年			出入口スロープ	-	エレベータ	-		
延床面積	135.69㎡			ト イ レ	洋便器	○	ト	ベビーチェア	-
構造	W造				車椅子用	-	イ	おむつ交換台	-
階数	地上	1			オストメイト	-	レ		
	地下	0		太陽光発電設備					
AED	-			太陽光パネル	-	蓄電池	-		
運営・利用情報									
開館時間	随時			利用状況					
				項目	単位	平成30年度	令和元年度	令和2年度	対前年度比
休館日	-								
運営形態	直営								
運営人員									
正職員	0人								
再任用職員	0人								
会計年度任用職員	0人								
その他	0人								
合計	0人								
棟別情報									
No	棟名称	構造	階数		延床面積 (㎡)	建築年度	耐震情報		
			地上	地下			新/旧	耐震性/改修	
1	集会所	木造	1		106.97	1963	旧		
2	集会所	木造	1		22.10	1963	旧		
3	集会所	木造	1		6.62	1963			
4									
5									
6									
7									
8									
9									
10									
11									
12									

基本情報										
施設名称	旧黒坂生活改善センター					No.	10-02-06			
施設分野	その他の施設	施設種類	団地便利施設等							
所在地	十王町黒坂168	地区	十王							
所管課	公共財産管理課	開設年度	平成21年度							
設置根拠法令										
設置条例										
複合施設										
主な用途・目的	地域集会施設									
諸室	ホール									
災害予想					避難所指定			○		
津波	-	洪水	-	土砂	-	備蓄倉庫	-			
土地情報										
敷地面積	1,988.79㎡		借地面積	0.00㎡		駐車台数	20台			
			借地率	0.0%		車椅子用	0台			
建物情報										
建築年度	昭和59年度			バリアフリー対応						
経過年数	36年			出入口スロープ	-	エレベータ	-			
延床面積	221.67㎡			ト	洋便器	-	ト	ベビーチェア	-	
構造	S造			イ	車椅子用	-	イ	おむつ交換台	-	
階数	地上	1		レ	オストメイト	-	レ			
	地下	0		太陽光発電設備						
A E D	-			太陽光パネル	-	蓄電池	-			
運営・利用情報										
開館時間	随時		利用状況							
			項目	単位	平成30年度	令和元年度	令和2年度	対前年度比		
休館日	-									
運営形態	直営									
運営人員										
正職員	0人									
再任用職員	0人									
会計年度任用職員	0人									
その他	0人									
合計	0人									
棟別情報										
No	棟名称		構造	階数		延床面積 (㎡)	建築年度	耐震情報		
				地上	地下			新/旧	耐震性/改修	
1	集会所		鉄骨造	1		221.67	1984	新		
2										
3										
4										
5										
6										
7										
8										
9										
10										
11										
12										

基本情報										
施設名称	上神田生活改善センター					No.	10-02-07			
施設分野	その他の施設	施設種類	団地便利施設等							
所在地	神田町376-1	地区	南部							
所管課	公共財産管理課	開設年度	昭和56年度							
設置根拠法令										
設置条例										
複合施設										
主な用途・目的	地域集会施設									
諸室	ホール									
災害予想					避難所指定		-			
津波	-	洪水	-	土砂	-	備蓄倉庫	-			
土地情報										
敷地面積	2,053.54㎡	借地面積	0.00㎡			駐車台数	15台			
		借地率	0.0%			車椅子用	0台			
建物情報										
建築年度	昭和57年度				バリアフリー対応					
経過年数	38年				出入口スロープ	○	エレベータ	-		
延床面積	168.10㎡				ト イ レ	洋便器	-	ト	ベビーチェア	-
構造	W造					車椅子用	-	イ	おむつ交換台	-
階数	地上	1				オストメイト	-	レ		
	地下	0			太陽光発電設備					
A E D	-				太陽光パネル	-	蓄電池	-		
運営・利用情報										
開館時間	随時			利用状況						
				項目	単位	平成30年度	令和元年度	令和2年度	対前年度比	
休館日	-									
運営形態	直営									
運営人員										
正職員	0人									
再任用職員	0人									
会計年度任用職員	0人									
その他	0人									
合計	0人									
棟別情報										
No	棟名称	構造	階数		延床面積 (㎡)	建築年度	耐震情報			
			地上	地下			新/旧	耐震性/改修		
1	集会所	木造	1		168.10	1981	旧			
2										
3										
4										
5										
6										
7										
8										
9										
10										
11										
12										

基本情報										
施設名称	日立駅情報交流プラザ					No.	10-03-01			
施設分野	その他の施設	施設種類	情報交流施設、物産センター							
所在地	幸町1-69-13、旭町1-9-1、1-10-2	地区	本庁							
所管課	にぎわい施設課	開設年度	平成24年度							
設置根拠法令										
設置条例	日立駅情報交流プラザの設置及び管理に関する条例									
複合施設	日立電鉄交通サービス案内所									
主な用途・目的	日立駅における駅利用者の利便性の向上を図るとともに多様な交流を促進するための施設を設置し、もって駅周辺のにぎわいづくりと魅力ある地域づくりに資する									
諸室	多目的ホール/展望イベントホール/カフェ									
災害予想					避難所指定		-			
津波	-	洪水	-	土砂	-	備蓄倉庫	-			
土地情報										
敷地面積	30.21㎡		借地面積	0.00㎡		駐車台数	0台			
			借地率	0.0%		車椅子用	0台			
建物情報										
建築年度	平成23年度			バリアフリー対応						
経過年数	9年			出入口スロープ	○	エレベータ	-			
延床面積	484.72㎡			ト	洋便器	-	ト	ベビーチェア	-	
構造	RC造			イ	車椅子用	-	イ	おむつ交換台	-	
階数	地上	1			レ	オストメイト	-	レ		
	地下	0			太陽光発電設備					
AED	○			太陽光パネル	-	蓄電池	-			
運営・利用情報										
開館時間	7:00~19:00、7:00~22:00			利用状況						
休館日	年末年始			項目	単位	平成30年度	令和元年度	令和2年度	対前年度比	
運営形態	直営			利用者数(情報センター)	人	93,431	96,274	48,063	50%	
運営人員				利用者数(カフェ)	人	70,041	71,182	52,532	74%	
正職員	0人									
再任用職員	0人									
会計年度任用職員	0人									
その他	14人									
合計	14人									
棟別情報										
No	棟名称	構造	階数		延床面積(㎡)	建築年度	耐震情報			
			地上	地下			新/旧	耐震性/改修		
1	情報交流プラザ(案内所)	鉄骨造	1		257.00	2012	新			
2	情報交流プラザ	鉄骨造	2		212.00	2011	新			
3	倉庫、休憩室	鉄筋コンクリート造	1		15.72	2011	新			
4										
5										
6										
7										
8										
9										
10										
11										
12										

基本情報										
施設名称	地産地消施設（鵜喜鵜喜）					No.	10-03-02			
施設分野	その他の施設	施設種類	情報交流施設、物産センター							
所在地	十王町伊師528-1	地区	十王							
所管課	農林水産課	開設年度	平成15年度							
設置根拠法令										
設置条例										
複合施設										
主な用途・目的	地域の活性化と地域農業の振興を図ることを目的に、市内で生産された農産物及び地場産品を販売する									
諸室	販売施設/加工施設/屋外トイレ									
災害予想					避難所指定		-			
津波	-	洪水	-	土砂	-	備蓄倉庫	-			
土地情報										
敷地面積	3,991.00㎡	借地面積	3,991.00㎡			駐車台数	50台			
		借地率	100.0%			車椅子用	0台			
建物情報										
建築年度	平成15年度			バリアフリー対応						
経過年数	17年			出入口スロープ	-	エレベータ	-			
延床面積	740.81㎡			ト イ レ	洋便器	○	ト	ベビーチェア	○	
構造	S造				車椅子用	○	イ	おむつ交換台	○	
					オストメイト	-	レ			
階数	地上	1		太陽光発電設備						
	地下	0		太陽光パネル	-	蓄電池	-			
AED	-									
運営・利用情報										
開館時間	9:00~18:00			利用状況						
		項目	単位	平成30年度	令和元年度	令和2年度	対前年度比			
休館日	火曜、年始		利用者数	人	281,601	274,910	247,951	90%		
運営形態	直営									
運営人員										
正職員	0人									
再任用職員	0人									
会計年度任用職員	0人									
その他	17人									
合計	17人									
棟別情報										
No	棟名称	構造	階数		延床面積 (㎡)	建築年度	耐震情報			
			地上	地下			新/旧	耐震性/改修		
1	売店（地産地消施設）	鉄骨造	1		352.80	2003	新			
2	作業所	木造	1		208.68	2003	新			
3	倉庫	鉄骨造	1		126.34	2004	新			
4	屋外便所	木造	1		52.99	2003	新			
5										
6										
7										
8										
9										
10										
11										
12										

基本情報										
施設名称	福祉プラザ					No.	10-04-01			
施設分野	その他の施設	施設種類	その他							
所在地	会瀬町4-9-13	地区	本庁							
所管課	社会福祉課	開設年度	平成18年度							
設置根拠法令										
設置条例										
複合施設	社会福祉協議会、シルバー人材センター、高齢者クラブ連合会									
主な用途・目的	事務所及び福祉関係団体の活動拠点									
諸室	事務所/会議室/倉庫									
災害予想					避難所指定		-			
津波	-	洪水	-	土砂	-	備蓄倉庫	-			
土地情報										
敷地面積	2,732.51㎡	借地面積	0.00㎡		駐車台数	46台				
		借地率	0.0%		車椅子用	2台				
建物情報										
建築年度	昭和39年度			バリアフリー対応						
経過年数	56年			出入口スロープ	○	エレベータ	○			
延床面積	1,994.52㎡			ト	洋便器	○	ト	ベビーチェア	-	
構造	RC造			イ	車椅子用	○	イ	おむつ交換台	-	
階数	地上	3		レ	オストメイト	○	レ			
	地下	0		太陽光発電設備						
AED	-			太陽光パネル	-	蓄電池	-			
運営・利用情報										
開館時間	8:30~17:15			利用状況						
				項目	単位	平成30年度	令和元年度	令和2年度	対前年度比	
休館日	土日祝日									
運営形態	直営									
運営人員										
正職員	0人									
再任用職員	0人									
会計年度任用職員	0人									
その他	23人									
合計	23人									
棟別情報										
No	棟名称	構造	階数		延床面積 (㎡)	建築年度	耐震情報			
			地上	地下			新/旧	耐震性/改修		
1	事務所	鉄筋コンクリート造	1		1,492.00	1963	旧			
2	倉庫、作業所	鉄筋コンクリート造一部鉄骨造	1		330.96	1963	旧			
3	事務所	鉄筋コンクリート造	1		69.29	1963	旧			
4	倉庫	鉄筋コンクリート造	1		49.69	2006	新			
5	渡り廊下	鉄筋コンクリート造	1		33.60	1963	旧			
6	倉庫	軽量鉄骨造	1		11.23	1963	旧			
7	倉庫(増築分)	軽量鉄骨造	1		7.75	1963				
8										
9										
10										
11										
12										

基本情報									
施設名称	十王支所庁舎（県北生涯学習センター）				No.	10-04-02			
施設分野	その他の施設	施設種類	その他						
所在地	十王町友部2581	地区	十王						
所管課	公共財産管理課	開設年度	平成18年度						
設置根拠法令									
設置条例									
複合施設	十王支所								
主な用途・目的	生涯学習拠点施設								
諸室	事務所/講座室/ホール								
災害予想					避難所指定		-		
津波	-	洪水	-	土砂	-	備蓄倉庫	-		
土地情報									
敷地面積	938.12㎡		借地面積	0.00㎡		駐車台数	150台		
			借地率	0.0%		車椅子用	2台		
建物情報									
建築年度	平成2年度			バリアフリー対応					
経過年数	30年			出入口スロープ	○	エレベータ	○		
延床面積	2,556.11㎡			ト	洋便器	○	ト	ベビーチェア	-
構造	RC造			イ	車椅子用	○	イ	おむつ交換台	○
階数	地上	3		レ	オストメイト	○	レ		
	地下	0		太陽光発電設備					
AED	-			太陽光パネル	-	蓄電池	-		
運営・利用情報									
開館時間	9:00～21:00			利用状況					
				項目	単位	平成30年度	令和元年度	令和2年度	対前年度比
休館日	月曜								
運営形態	直営								
運営人員									
正職員	0人								
再任用職員	0人								
会計年度任用職員	0人								
その他	14人								
合計	14人								
棟別情報									
No	棟名称	構造	階数		延床面積 (㎡)	建築年度	耐震情報		
			地上	地下			新/旧	耐震性/改修	
1	県北生涯学習センター	鉄筋コンクリート造	3		2,556.11	1990	新		
2									
3									
4									
5									
6									
7									
8									
9									
10									
11									
12									

基本情報											
施設名称	職員住宅施設（ALT公舎）					No.	10-04-03				
施設分野	その他の施設	施設種類	その他								
所在地	助川町1-6-8		地区	本庁							
所管課	公共財産管理課		開設年度	平成7年度							
設置根拠法令											
設置条例											
複合施設											
主な用途・目的	外国人語学指導助手の入居施設										
諸室	住居										
災害予想					避難所指定		-				
津波	-	洪水	-	土砂	-	備蓄倉庫	-				
土地情報											
敷地面積	222.50㎡		借地面積	0.00㎡		駐車台数	4台				
			借地率	0.0%		車椅子用	0台				
建物情報											
建築年度	昭和61年度			バリアフリー対応							
経過年数	34年			出入口スロープ	-	エレベータ	-				
延床面積	158.48㎡			ト イ レ	洋便器	○	ト	ベビーチェア	-		
構造	S造				車椅子用	-	イ	おむつ交換台	-		
					オストメイト	-	レ				
階数	地上	2		太陽光発電設備							
	地下	0		太陽光パネル	-	蓄電池	-				
AED	-										
運営・利用情報											
開館時間	-			利用状況							
				項目	単位	平成30年度	令和元年度	令和2年度	対前年度比		
休館日	-			管理戸数	戸	4	4	4	100%		
運営形態	直営			入居戸数	戸	2	1	3	300%		
運営人員				入居率	%	50	50	75	150%		
正職員	0人										
再任用職員	0人										
会計年度任用職員	0人										
その他	0人										
合計	0人										
棟別情報											
No	棟名称	構造	階数		延床面積 (㎡)	建築年度	耐震情報				
			地上	地下			新/旧	耐震性/改修			
1	共同住宅	軽量鉄骨造	2		158.48	1985	新				
2											
3											
4											
5											
6											
7											
8											
9											
10											
11											
12											

基本情報									
施設名称	旧中里診療所					No.	10-04-04		
施設分野	その他の施設	施設種類	その他						
所在地	下深荻町2078	地区	西部						
所管課	公共財産管理課	開設年度	平成2年度						
設置根拠法令									
設置条例									
複合施設									
主な用途・目的	事務所								
諸室	事務所								
災害予想					避難所指定		-		
津波	-	洪水	-	土砂	-	備蓄倉庫	-		
土地情報									
敷地面積	245.29㎡	借地面積	245.29㎡		駐車台数	3台			
		借地率	100.0%		車椅子用	0台			
建物情報									
建築年度	昭和63年度			バリアフリー対応					
経過年数	32年			出入口スロープ	-	エレベータ	-		
延床面積	388.77㎡			ト イ レ	洋便器	○	ト	ベビーチェア	-
構造	W造				車椅子用	-	イ	おむつ交換台	-
階数	地上	2			オストメイト	-	レ		
	地下	0		太陽光発電設備					
A E D	-			太陽光パネル	-	蓄電池	-		
運営・利用情報									
開館時間	随時			利用状況					
				項目	単位	平成30年度	令和元年度	令和2年度	対前年度比
休館日	-								
運営形態	直営								
運営人員									
正職員	0人								
再任用職員	0人								
会計年度任用職員	0人								
その他	0人								
合計	0人								
棟別情報									
No	棟名称	構造	階数		延床面積 (㎡)	建築年度	耐震情報		
			地上	地下			新/旧	耐震性/改修	
1	診療所	木造	2		223.15	1990	新		
2	住宅	木造	2		165.62	1987	新		
3									
4									
5									
6									
7									
8									
9									
10									
11									
12									

基本情報										
施設名称	青少年センター分室					No.	10-04-05			
施設分野	その他の施設	施設種類	その他							
所在地	会瀬町3-10-2	地区	本庁							
所管課	女性若者支援課	開設年度	平成24年度							
設置根拠法令	-									
設置条例	-									
複合施設	更生保護サポートセンター、日立中央ライオンズクラブ事務局									
主な用途・目的	青少年健全育成事業の補完									
諸室	事務室/会議室/面談室/作業室/収納室									
災害予想					避難所指定		-			
津波	-	洪水	-	土砂	-	備蓄倉庫	-			
土地情報										
敷地面積	761.27㎡	借地面積	0.00㎡			駐車台数	10台			
		借地率	0.0%			車椅子用	0台			
建物情報										
建築年度	昭和41年度				バリアフリー対応					
経過年数	54年				出入口スロープ	-	エレベータ	-		
延床面積	436.37㎡				ト	洋便器	○	ト	ベビーチェア	-
構造	その他				イ	車椅子用	-	イ	おむつ交換台	-
階数	地上	2			レ	オストメイト	-	レ		
	地下	0			太陽光発電設備					
AED	-				太陽光パネル	-	蓄電池	-		
運営・利用情報										
開館時間	9:30~16:00				利用状況					
		項目	単位	平成30年度	令和元年度	令和2年度	対前年度比			
休館日	土日祝日、年末年始、その他不定期									
運営形態	直営									
運営人員										
正職員	0人									
再任用職員	0人									
会計年度任用職員	0人									
その他	0人									
合計	0人									
棟別情報										
No	棟名称	構造	階数		延床面積 (㎡)	建築年度	耐震情報			
			地上	地下			新/旧	耐震性/改修		
1	宿舍	補強コンクリートパネル造	2		416.57	1966	旧			
2	物置	補強コンクリートパネル造	1		19.80	1966	旧			
3										
4										
5										
6										
7										
8										
9										
10										
11										
12										

前期行動計画の進捗状況

日立市公共施設マネジメント前期行動計画に登載された取組の進捗状況

1 計画期間

平成 28 年度から令和 3 年度まで（6 年間）

2 取組の種別

取組の種別	件数	割合
在り方方針を検討、決定するもの	33	50.0%
施設の整備等を行うもの	11	16.7%
建物の除却を行うもの	22	33.3%
合計	66	100.0%

※取組の内容が「継続」（計画的な修繕を行いながら施設運営を継続）となっているものは除く。

3 取組の状況（計画と実績）

令和 3 年度末時点における取組の状況（取組前／取組中／完了）について、計画当初の予定と実績を比較している。

取組状況	計画		実績	
	件数	割合	件数	割合
取組前	4	6.1%	5	7.6%
取組中	7	10.6%	11	16.7%
完了※	55	83.3%	50	75.7%

※取りやめた取組（1 件）を含む。

4 進捗の評価

進捗の評価		件数	割合
AA	計画より進んでいる	2	3.0%
A	おおむね計画どおり進んでいる	53	80.3%
B	計画より遅れている	10	15.2%
C	その他（取りやめ）	1	1.5%

5 取組一覧

進捗評価の凡例

AA…計画より進んでいる

A …おおむね計画どおり進んでいる

B …計画より遅れている

C …その他

施設分類	施設名 (※期間中に追加した施設)	取組内容と工程					取組 種別	取組状況 (R3未見込み)		取組完了 (予定) 年度	進捗評価 (R3上期)					
		H28	H29	H30	R元	R2		R3	計画			実績				
市民文化系施設	豊浦交流センター 日高交流センター	(継続)					支所に合わせて在り方方針検討	→	在り方検討・決定	完了	完了	R3	A			
社会教育系施設	図書館等	視聴覚センター	図書館との業務統合検討	在り方方針検討	→	→	在り方方針決定		在り方検討・決定	完了	完了	R2	A			
	市民ギャラリー等	角記念市民ギャラリー	在り方方針検討 (主に2、3階の利活用)	在り方方針決定					在り方検討・決定	完了	取組中	R4	B			
	博物館等	暇修館	在り方方針検討	在り方方針決定					在り方検討・決定	完了	完了	H29	A			
スポーツ・レクリエーション施設	屋内運動場等	多賀武道館	(継続)		在り方方針検討 (さくらアリーナの建設により検討)	在り方方針決定			在り方検討・決定	完了	完了	R2	A			
		池の川さくらアリーナ	建替え	(継続)					施設整備等	完了	完了	H28	A			
		地域体育館(6)	管理方針検討	管理方針決定	(継続)					在り方検討・決定	完了	完了	R2	A		
		鳩が丘スポーツセンター	解体予定						除却	完了	完了	H28	A			
	観光レクリエーション施設	かみね動物園	再整備方針検討	再整備方針に基づく施設整備								施設整備等	完了	取組中	R5	B
		奥日立きららの里	在り方方針決定 (魅力づくりなど)							在り方検討・決定	完了	完了	H28	A		
		久慈サンピア日立	(継続)						在り方方針検討	在り方検討・決定	取組中	完了	R3	A		
保養施設	鶴来来の湯十王	(継続)			在り方方針検討 (老朽化や利用者の増加対策)	→	在り方方針決定	在り方検討・決定	完了	完了	R3	A				

施設分類	施設名 (※期間中に追加した施設)	取組内容と工程						取組 種別	取組状況 (R3未見込み)		取組完了 (予定) 年度	進捗評価 (R3上期)		
		H28	H29	H30	R元	R2	R3		計画	実績				
学校教育系施設	小・中・特別支援学校	小学校 (25) 中学校 (15)	適正配置計画 検討	適正配置計画 決定					在り方検討・決定	完了	完了	R2	A	
		諏訪小学校	建替え 大規模改造	残部解体 (校舎)					施設整備 等	完了	完了	H29	A	
		久慈小学校	一部解体 (校舎)	建替え	残部解体 (校舎) 建替え (体育館含む)	解体 (体育館)				施設整備 等	完了	完了	R2	A
		日立特別支援学校	施設の在り方 等についての 検討・協議	→	→					在り方検討・決定	完了	完了	R3	A
	学校給食共同調理場	十王学校給食共同調理場	(継続)	施設の活用方針 検討・決定	→	用途廃止			在り方検討・決定	完了	完了	R元	A	
		宮田学校給食共同調理場	(継続)			解体			除却	完了	完了	R元	A	
		新学校給食共同調理場	基本計画・設計	実施設計	建設工事 (統合)	供用開始	(継続)		施設整備 等	完了	完了	R元	A	
子育て支援施設	幼稚園、保育園、認定こども園	幼稚園 (11) 保育園 (8) 認定こども園 (1)					中期分の在り方方針決定	在り方検討・決定	完了	完了	R4	AA		
		河原子幼稚園	休園	閉園				除却	完了	完了	H29	A		
		根道丘幼稚園	休園	閉園 ・解体予定					除却	完了	完了	H29	A	
		会瀬幼稚園 ・おおせ保育園	(継続)			認定こども園化			施設整備 等	完了	完了	H28	C	
		塙山幼稚園 ・かねさわ保育園	(継続)			認定こども園化			施設整備 等	完了	完了	R元	A	
	児童福祉施設	かしま児童館	在り方方針検討	在り方方針決定					在り方検討・決定	完了	完了	R3	A	

施設分類	施設名 (※期間中に追加した施設)	取組内容と工程					取組 種別	取組状況 (R3未見込み)		取組完了 (予定) 年度	進捗評価 (R3上期)		
		H28	H29	H30	R元	R2		R3	計画			実績	
保健・福祉施設	高齢福祉施設	萬春園 萬春園デイサービスセンター	(継続)	在り方方針検討	→	在り方方針決定		在り方検討・決定	完了	取組中	R5	A	
		十王デイサービスセンター (十王総合健康福祉センター内)	在り方方針検討	→	在り方方針決定			在り方検討・決定	完了	完了	R元	A	
		金沢老人福祉センター	他施設への機能集約検討	用途廃止					在り方検討・決定	完了	完了	R2	A
		なかさと老人の家 東小沢老人の家 砂沢老人の家	H27に決定した方針に基づき協議	地域への譲渡					在り方検討・決定	完了	完了	R2	A
	障害者福祉施設	大みかけやき荘※	(継続)				施設の在り方検討	在り方検討・決定	取組前	取組中	R5	AA	
		鳩が丘スポーツセンター ひまわり学園 しいの木学園 太陽の家 母子療育ホーム	再整備方針に基づく施設整備					施設整備等	完了	完了	R元	A	
		さくらんぼ学級	子どもセンターへ機能移転					除却	完了	完了	H28	A	
	保健施設	十王総合健康福祉センター	(継続)	在り方方針検討	→	→	在り方方針決定	在り方検討・決定	完了	取組中	R5	A	

施設分類	施設名 (※期間中に追加した施設)	取組内容と工程						取組 種別	取組状況 (R3未見込み)		取組完了 (予定) 年度	進捗評価 (R3上期)	
		H28	H29	H30	R元	R2	R3		計画	実績			
市営住宅	日高団地	(継続)	解体					除却	完了	完了	H29	A	
	久保田団地	解体						除却	完了	完了	H28	A	
	前塚団地	(継続)					解体	除却	完了	取組前	—	B	
	南江団地	(継続)	解体					除却	完了	取組前	R4	B	
	沢目団地	(継続)	解体					除却	完了	取組前	R5	B	
	諏訪台団地※	(継続)					解体	除却	取組前	完了	R2	A	
	上記以外の市営住宅 (28)	(継続)			在り方方針検討	→	→	在り方検討・決定	取組中	取組中	R4	A	
	滑川団地※	(継続)	基本設計	実施設計	建設	建設	供用開始	施設整備等	取組前	完了	R2	A	
	上相田団地※	(継続)		一部解体					除却	取組前	完了	H30	A
	上の代団地	(継続)				一部解体			除却	完了	完了	R3	A
	小木津団地	(継続)			一部解体				除却	完了	取組前	R4	B
	田中団地	(継続)	一部解体						除却	完了	完了	H30	A
	戸沢団地	(継続)				一部解体			除却	完了	取組前	—	B
	南高野団地	(継続)			一部解体				除却	完了	完了	R3	B
行政系施設	庁舎	本庁(新庁舎)	建替え	建替え・解体	(継続)			施設整備等	完了	完了	H30	A	
		南部支所 (多目的室含む)	(継続)	在り方方針検討	→	在り方方針決定			在り方検討・決定	完了	完了	R3	A
		豊浦支所 日高支所 西部支所	(継続)			在り方方針検討	→	在り方検討・決定	取組中	完了	R3	A	
		十王支所	(継続)			在り方方針検討	→	在り方検討・決定	取組中	取組中	R4	A	
		企業局庁舎 教育プラザ	移転後の活用方針決定						在り方検討・決定	完了	完了	H29	A
	消防施設	多賀消防署	建設 解体	(継続)					除却	完了	完了	H28	A
		臨港消防署	統合検討中				施設統合による解体予定		除却	完了	完了	R2	A
		多賀消防署(大沼出張所) 臨港消防署(久慈出張所)	統合検討中				施設統合による解体予定		除却	完了	取組中	R3	B
		(仮称)南部消防署				建設予定(統合)	(継続)	施設整備等	完了	完了	R元	A	
		北部消防署 日立消防署(田沢出張所) 北部消防署(十王出張所)	(継続)				在り方方針検討	在り方検討・決定	取組中	完了	R3	A	
		その他	旧道路センター	(継続)	解体					除却	完了	完了	R元

施設分類	施設名 (※期間中に追加した施設)	取組内容と工程					取組 種別	取組状況 (R3末見込み)		取組完了 (予定) 年度	進捗評価 (R3上期)		
		H28	H29	H30	R元	R2		R3	計画			実績	
その他の施設	火葬場等	金沢葬祭場	(継続)				在り方針検討	→	在り方検討・決定	取組中	取組中	R5	A
		金沢火葬場	在り方針検討	→	→	在り方針決定			在り方検討・決定	完了	取組中	R5	B
	団地 利便施設等	旧大橋公民館	在り方針検討	在り方針決定					在り方検討・決定	完了	完了	H29	A
	情報 交流センター	日立駅情報交流 プラザ	(継続) ※ホール(多目的、展望)の在り方検討					在り方検討・決定		完了	完了	R3	A
	その他	職員福利厚生施設 (研修会館)	(継続)	解体					除却	完了	完了	H29	A
		福祉プラザ	在り方針検討(移転の可能性・用途廃止)	→	→	→	→	→	在り方検討・決定	取組中	取組中	R8	A
		職員住宅施設 (ALT公舎)	在り方針検討	在り方針決定					在り方検討・決定	完了	完了	H29	A
		旧池の川さくら荘	在り方針決定						在り方検討・決定	完了	完了	H30	A

日立市公共施設マネジメント中期行動計画

発行者：日立市

発行月：令和4年3月

編集：日立市財政部公共財産管理課

日立市助川町1-1-1

Tel 0294 (22) 3111

Fax 0294 (21) 7170

e-mail kan@city.hitachi.lg.jp

